

## RESUMEN DE CIFRAS AL 28 DE FEBRERO DE 2007

Quiebras vigentes al 28 de febrero en todo el país, conforme a la Ley 18.175

<b>Procesos Civiles Vigentes</b>	:	<b>1066</b>	
<b>Región Metropolitana</b>	:	<b>735</b>	
<b>Regiones</b>	:	<b>331</b>	(V Región 82, VIII Región 65)

<b>Procesos Penales Vigentes</b>	:	<b>206</b>	
<b>Región Metropolitana</b>	:	<b>175</b>	
<b>Regiones</b>	:	<b>31</b>	(V Región 6, VIII Región 11)

<b>Quiebras Declaradas</b>	:		
<b>Año 2007</b>	:	<b>8</b>	(al 28.02.2007)
<b>Año 2006</b>	:	<b>126</b>	(Total año)
<b>Año 2005</b>	:	<b>121</b>	(Total año)
<b>Año 2004</b>	:	<b>206</b>	(Total año)
<b>Año 2003</b>	:	<b>203</b>	(Total año)
<b>Año 2002</b>	:	<b>183</b>	(Total año)

**Quiebras Totales por año** :

1982	882
1983	434
1984	162
1985	148
1986	146
1987	102
1988	95
1989	92
1990	118
1991	81
1992	51
1993	73
1994	66
1995	55
1996	73
1997	67
1998	124
1999	141
2000	152
2001	178
2002	183
2003	203
2004	206
2005	121
2006	126

**Quiebras declaradas y publicadas en el Diario Oficial:**

Período 01.01.2006 al 28.02.2006 : 6 (Total año 2006: 126)  
 Período 01.01.2007 al 28.02.2007 : 8 (Total año 2007: 8)

**Se puede observar un aumento de un 33,33%**

*Nota1: A las 6 quiebras declaradas y publicadas entre el 01.01.2006 y el 28.02.2006, se le deben sumar 12 quiebras declaradas en igual período, las cuales fueron publicadas en el diario Oficial a partir del 1° de Marzo de 2006 a la fecha, lo que da un total de 18 quiebras declaradas al 28 de Febrero del año 2006*

*Nota2: Se hace presente que en lo que va corrido del año 2007 se pueden haber declarado otras quiebras que a la fecha no han sido notificadas en el Diario Oficial, por lo que la cifra correspondiente al período 01.01.2007 al 28.02.2007 puede sufrir variación.*

**Comparación de quiebras declaradas y publicadas en el Diario Oficial en el mes de Febrero:**

Mes de Febrero año 2006 : 1  
 Mes de Febrero año 2007 :

**Se puede observar una disminución de un 100,00%**

*Nota: En el mes de Febrero de 2006 se publicaron 1 quiebras, sin embargo, se le deben sumar 1 quiebras declaradas en igual período, las cuales fueron publicadas en el Diario Oficial a partir del 1° de Marzo de 2007 a la fecha lo que da un total de 2 quiebras declaradas durante el mes de Febrero del año 2006.*

Convenios propuestos en el período 01.01.2007 al 28.02.2007 : 0  
 Convenios aprobados en el período 01.01.2007 al 28.02.2007 : 0

Continuaciones de Giro Vigentes : 17

**Número de trabajadores afectados por las quiebras:**

Año 2001 : 2758  
 Año 2002 : 10535  
 Año 2003 : 4590  
 Año 2004 : 2752  
 Año 2005 : 1109  
 Año 2006 : 1953  
 Año 2007 : 68

*Nota: Del total de 10.612 trabajadores del año 2002, 5.674 corresponden a la falencia Wackenhut Chile S.A., además, durante el año 2003 se declaró la quiebra de comercial Darc Limitada (enero), con una dotación de 980 trabajadores, Ing. Const y Minería Incomin Ltda. (octubre), con una dotación de 440 trabajadores e Isapre Vida Plena S.A. (noviembre) con una dotación de 500 trabajadores al momento de la declaratoria de quiebra.*

**Total de quiebras por Actividad Económica, de acuerdo a la clasificación dada por el S.I.I., en el período 01.01.1982 al 28.02.2007**

Otros (No Especificados)	42
Agrícola	258
Minero	49
Manufacturero	663
Energía	5
Construcción	303
Comercio	899
Transporte	156
Servicios Financieros	353
Otros Servicios	102
<b>Total de Quiebras</b>	<b>2830</b>

**Nota: N° de Quiebras sin información de actividad económica: 729. Solo incluye quiebras bajo la ley 18.175**

*Número de Quiebras Declaradas en el período 01.01.2000 al 28.02.2007*

	Ene.	Feb.	Mar.	Abr.	May.	Jun.	Jul.	Ago.	Sep.	Oct.	Nov.	Dic.	Totales.	Al 28.02.2007	Variación al 28 de Febrero del año anterior
2000	17	0	20	10	17	8	15	14	11	17	12	11	152	152	***
2001	23	0	10	12	19	14	18	19	12	13	15	23	178	178	17,11%
2002	14	5	14	22	7	22	19	15	18	19	13	15	183	183	2,81%
2003	27	1	27	17	15	18	24	14	11	20	16	13	203	203	10,93%
2004	33	1	24	19	11	17	15	21	9	22	16	18	206	206	1,48%
2005	13	2	16	11	12	5	14	7	7	12	15	7	121	121	-41,26%
2006	16	2	12	9	17	10	9	14	10	7	13	7	126	126	4,13%
2007	8	0	0	0	0	0	0	0	0	0	0	0	8	8	-93,65%

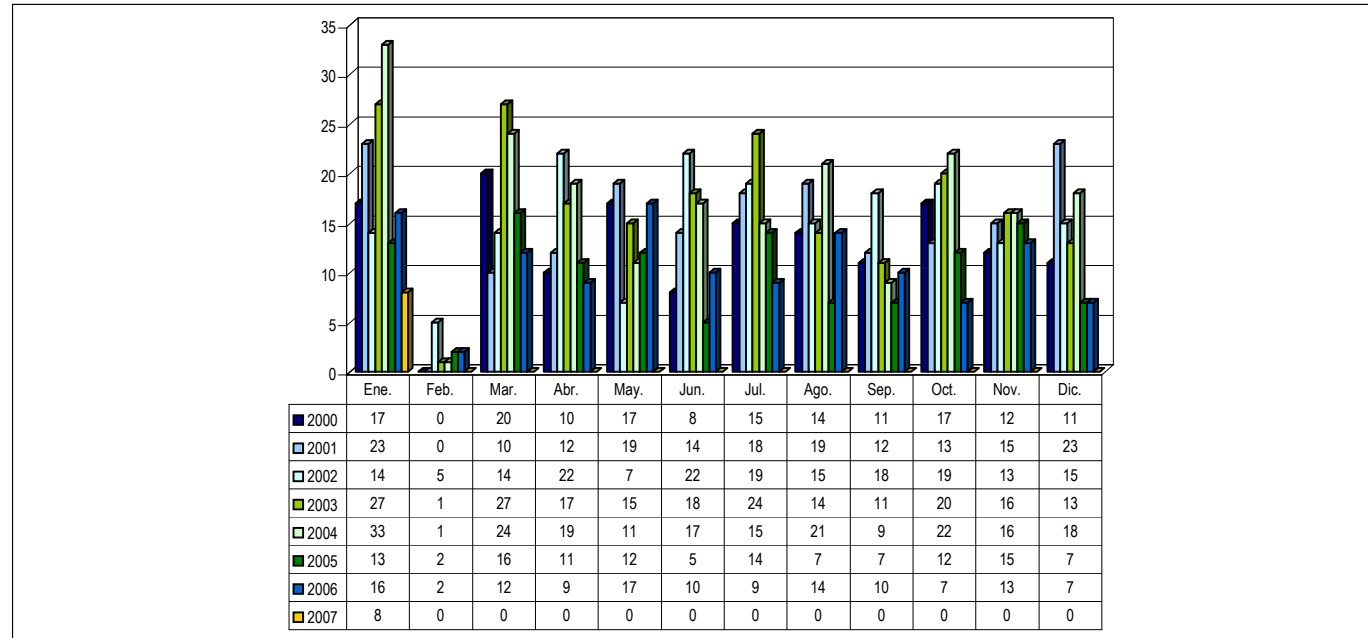

Nota:

- (1) La información consignada corresponde a quiebras declaradas bajo la Ley 18.175.
- (2) La presente estadística, no considera aquellas quiebras cuya causal de término corresponde a "Repuestas" o dejadas "Sin Efecto".





**Quiebras por Actividad Económica, de acuerdo a la clasificación del  
Servicio de Impuestos Internos, administradas bajo la Ley 18.175 y  
declaradas en el período comprendido entre el 01.01.1982 hasta el 28.02.2007**

ACTIVIDAD / AÑO	1982	1983	1984	1985	1986	1987	1988	1989	1990	1991	1992	1993	1994	1995	1996	1997	1998	1999	2000	2001	2002	2003	2004	2005	2006	2007	TOTAL
Actividades no especificadas y Otras	1	5	1	3	4	1	2	1	0	1	2	0	0	0	3	0	0	3	2	3	3	2	5	0	0	0	42
Agricultura, Servicios Agrícolas, Caza, Silvicultura y Pesca	15	22	19	13	16	8	12	15	15	12	8	11	9	4	3	4	5	4	7	16	8	9	16	5	2	0	258
Minas, Petróleo y Canteras	4	1	7	2	3	1	0	5	7	1	2	2	0	3	0	2	1	0	0	0	1	4	2	1	0	0	49
Industrias Manufactureras	64	56	28	31	31	24	15	12	30	20	17	20	11	8	19	8	27	19	22	37	46	52	41	24	1	0	663
Electricidad, Gas y Agua	0	0	0	0	0	1	0	0	0	0	0	1	0	0	0	0	0	0	0	0	0	1	2	0	0	0	5
Construcción	31	39	9	14	13	11	3	6	6	4	0	2	4	2	6	3	10	15	13	26	20	22	26	15	3	0	303
Comercio	111	120	62	37	40	19	28	23	30	15	12	14	3	6	16	14	33	24	36	53	54	67	55	24	3	0	899
Transporte, Almacenamiento y Comunicaciones	12	10	5	7	6	23	15	10	3	6	1	4	9	0	3	2	4	5	5	6	6	8	4	1	1	0	156
Finanzas, Seguros, Bienes Inmuebles y Servicios Técnicos; Profesionales y Otros	44	55	16	35	23	11	13	7	15	13	3	5	2	5	2	3	3	10	11	16	19	11	24	7	0	0	353
Servicios Estatales, Sociales, Personales e Internacionales	18	4	9	3	5	1	2	2	1	1	1	4	3	0	0	1	1	1	0	5	10	8	14	4	4	0	102
No se ha especificado código	130	46	6	3	5	2	5	11	11	8	5	10	25	27	21	30	40	60	56	16	16	19	17	40	112	8	729
<b>TOTAL QUIEBRAS DECLARADAS POR AÑO</b>	<b>430</b>	<b>358</b>	<b>162</b>	<b>148</b>	<b>146</b>	<b>102</b>	<b>95</b>	<b>92</b>	<b>118</b>	<b>81</b>	<b>51</b>	<b>73</b>	<b>66</b>	<b>55</b>	<b>73</b>	<b>67</b>	<b>124</b>	<b>141</b>	<b>152</b>	<b>178</b>	<b>183</b>	<b>203</b>	<b>206</b>	<b>121</b>	<b>126</b>	<b>8</b>	<b>3.559</b>

Nota:

(1) El año 1982 se declararon, además, 452 quiebras regidas por la Ley N° 4.558, y el año 1983 se declararon, además, 76 quiebras regidas por la Ley N° 4.558

(2) Clasificación de actividad corresponde a la definida por el Servicio de Impuestos Internos, para las divisiones por rubro.

(3) La información consignada corresponde a quiebras administradas bajo la Ley 18.175.

(4) La presente estadística, no considera aquellas quiebras cuya causal de término corresponde a "Repuestas" o dejadas "Sin Efecto". -

**Número de trabajadores, número de quiebras y promedio de trabajadores, de quiebras administradas  
bajo el imperio de la Ley 18.175, en el período 01.01.1982 al 28.02.2007**

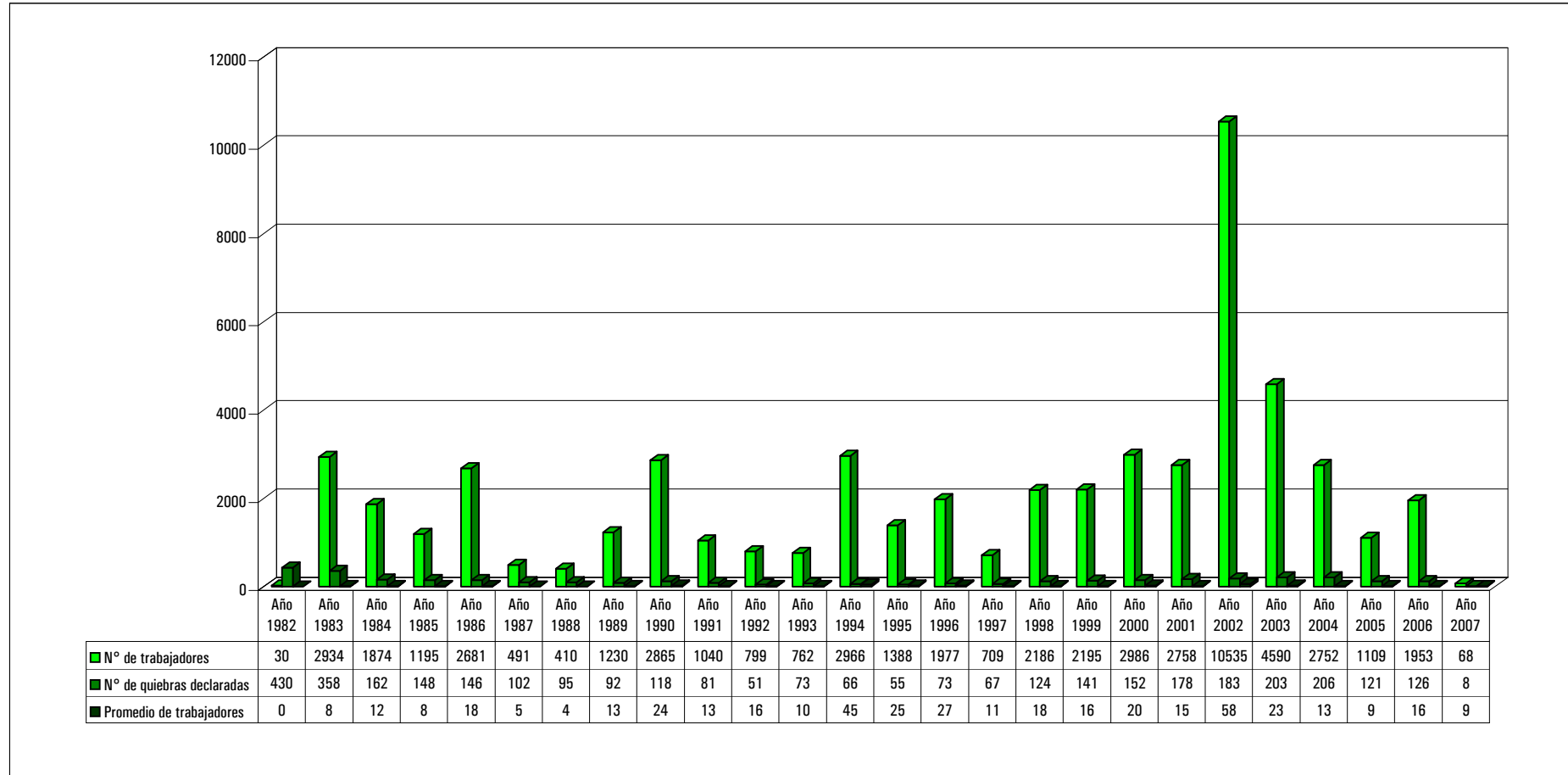

**Nota:**

(1) El año 1982 se declararon, además, 452 quiebras regidas por la Ley N° 4.558, y el año 1983 se declararon, además, 76 quiebras regidas por la Ley N° 4.558

(2) La información consignada corresponde a quiebras administradas bajo la Ley 18.175.

(3) La presente estadística, no considera aquellas quiebras cuya causal de término corresponde a "Repuestas" o dejadas "Sin Efecto".

(4) La información de trabajadores correspondiente a los años 1982 a 1985 es incompleta, puesto que sólo por circular N°6 de 01.01.1986 se hizo exigible para los Sres. Síndicos el informar este dato.