

## RESUMEN DE CIFRAS AL 30 DE OCTUBRE DE 2008

Quiebras vigentes al 30 de octubre en todo el país, conforme a la Ley 18.175

**Procesos Civiles Vigentes** : 1.208  
Región Metropolitana : 834  
Regiones : 374 (V Región 89, VIII Región 85)

**Procesos Penales Vigentes** : 90  
Región Metropolitana : 69  
Regiones : 21 (V Región 1, VIII Región 7)

**Quiebras Declaradas** :  
Año 2008 : 106 (al 30.10.2008)  
Año 2007 : 144 (Total año)  
Año 2006 : 136 (Total año)  
Año 2005 : 121 (Total año)  
Año 2004 : 205 (Total año)  
Año 2003 : 203 (Total año)

Quiebras Totales por año :

1982	882
1983	434
1984	162
1985	148
1986	146
1987	102
1988	95
1989	92
1990	118
1991	81
1992	51
1993	73
1994	66
1995	55
1996	73
1997	67
1998	124
1999	141
2000	152
2001	178
2002	183
2003	203
2004	205
2005	121
2006	136
2007	144

**Quiebras declaradas y publicadas en el Diario Oficial:**

Período 01.01.2007 al 30.10.2007	:	108	(Total año 2007: 144)
Período 01.01.2008 al 30.10.2008	:	106	(Total año 2008: 106)

Se puede observar una disminución de un 1,85%

Nota1: A las 108 quiebras declaradas y publicadas entre el 01.01.2007 y el 30.10.2007, se le deben sumar 16 quiebras declaradas en igual período, las cuales fueron publicadas en el diario Oficial a partir del 1° de Noviembre de 2007 a la fecha, lo que da un total de 124 quiebras declaradas al 30 de Octubre del año 2007

Nota2: Se hace presente que en lo que va corrido del año 2008 se pueden haber declarado otras quiebras que a la fecha no han sido notificadas en el Diario Oficial, por lo que la cifra correspondiente al período 01.01.2008 al 30.10.2008 puede sufrir variación.

**Comparación de quiebras declaradas y publicadas en el Diario Oficial en el mes de Octubre:**

Mes de Octubre año 2007	:	3
Mes de Octubre año 2008	:	4

Se puede observar un aumento de un 33,33%

Nota: En el mes de Octubre de 2007 se publicaron 3 quiebras, sin embargo, se le deben sumar 6 quiebras declaradas en igual período, las cuales fueron publicadas en el Diario Oficial a partir del 1° de Noviembre de 2008 a la fecha lo que da un total de 9 quiebras declaradas durante el mes de Octubre del año 2007.

<b>Convenios propuestos en el período 01.01.2008 al 30.10.2008</b>	:	<b>10</b>
<b>Convenios aprobados en el período 01.01.2008 al 30.10.2008</b>	:	<b>4</b>

<b>Continuaciones de Giro Vigentes</b>	:	<b>13</b>
--	---	-----------

**Número de trabajadores afectados por las quiebras:**

Año 2002	:	10535
Año 2003	:	4590
Año 2004	:	2752
Año 2005	:	1109
Año 2006	:	2062
Año 2007	:	1312
Año 2008	:	3323

Nota: Del total de 10.612 trabajadores del año 2002, 5.674 corresponden a la falencia Wackenhut Chile S.A., además, durante el año 2003 se declaró la quiebra de comercial Darc Limitada (enero), con una dotación de 980 trabajadores, Ing. Const y Minería Incomin Ltda. (octubre), con una dotación de 440 trabajadores e Isapre Vida Plena S.A. (noviembre) con una dotación de 500 trabajadores al momento de la declaratoria de quiebra.

**Total de quiebras por Actividad Económica, de acuerdo a la clasificación dada por el S.I.I., en el período 01.01.1982 al 30.10.2008**

Agricultura, Ganadería, Caza Y Silvicultura	:	260
Pesca	:	27
Explotación de Minas y Canteras	:	57
Industrias Manufactureras No Metálicas	:	572
Industrias Manufactureras Metálicas	:	180
Suministro de Electricidad, Gas y Agua	:	5
Construcción	:	363
Comercio al por Mayor y Menor; Rep. Veh. Automotores; Enseres Domésticos	:	963
Hoteles y Restaurantes	:	68
Transporte, Almacenamiento y Comunicaciones	:	175
Intermediación Financiera	:	168
Actividades Inmobiliarias, Empresariales y de Alquiler	:	237
Adm. Publica y Defensa; Planes de Seg. Social Afiliación Obligatoria	:	1
Enseñanza	:	16
Servicios Sociales y de Salud	:	16
Otras Actividades de Servicios Comunitarias, Sociales y Personales	:	75
Consejo de Administración de Edificios y Condominios	:	0
Organizaciones y Órganos Extraterritoriales	:	0
<b>Total de Quiebras</b>	:	<b>3.183</b>

Nota: N° de Quiebras sin información de actividad económica: 627. Solo incluye quiebras bajo la Ley 18.175

*Número de Quiebras Declaradas en el período 01.01.2001 al 30.10.2008*

	Ene.	Feb.	Mar.	Abr.	May.	Jun.	Jul.	Ago.	Sep.	Oct.	Nov.	Dic.	Totales.	Al 30.10.2008	Variación al 30 de Octubre del año anterior
2001	23	0	10	12	19	14	18	19	12	13	15	23	178	178	***
2002	14	5	14	22	7	22	19	15	18	19	13	15	183	183	2,81%
2003	27	1	27	17	15	18	24	14	11	20	16	13	203	203	10,93%
2004	33	1	24	19	11	17	15	21	9	22	16	17	205	205	0,99%
2005	13	2	16	11	12	5	14	7	7	12	15	7	121	121	-40,98%
2006	16	2	12	9	17	11	9	14	10	9	17	10	136	136	12,40%
2007	25	0	17	11	12	9	12	12	17	9	8	12	144	144	5,88%
2008	20	0	10	11	15	15	12	8	11	4	0	0	106	106	-26,39%

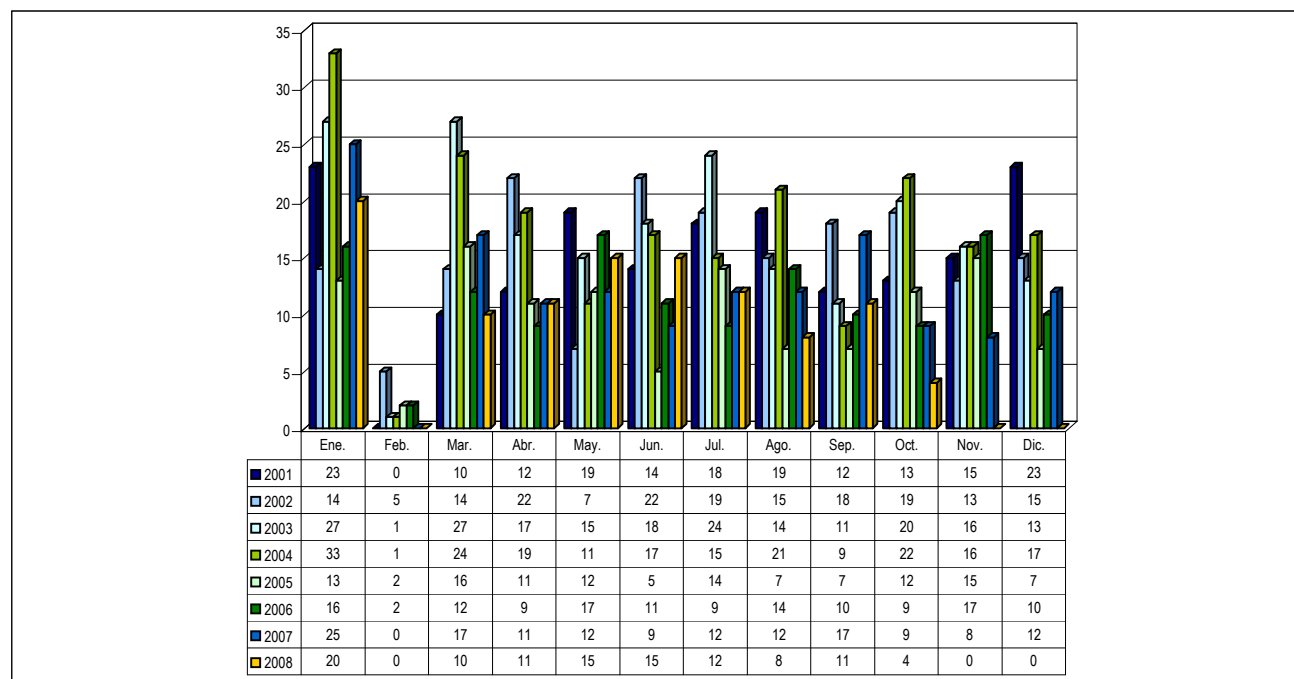

Nota:

(1) La información consignada corresponde a quiebras declaradas bajo la Ley 18.175.

(2) La presente estadística, no considera aquellas quiebras cuya causal de término corresponde a "Repuestas" o dejadas "Sin Efecto".

*Dotación de trabajadores al momento de la declaratoria de quiebra en el periodo 01.01.2001 al 30.10.2008*

	Ene.	Feb.	Mar.	Abr.	May.	Jun.	Jul.	Ago.	Sep.	Oct.	Nov.	Dic.	Totales.
2001	508	0	5	192	123	694	283	93	206	143	263	248	2.758
2002	266	352	132	6.089	283	535	941	1.222	328	184	191	12	10.535
2003	1.793	4	228	154	155	157	252	47	115	845	599	241	4.590
2004	116	12	511	741	72	30	70	207	12	609	83	289	2.752
2005	15	131	66	288	141	222	43	4	34	91	74	0	1.109
2006	204	46	91	112	313	79	3	61	561	173	2	417	2.062
2007	222	0	140	0	28	199	35	96	325	7	13	247	1.312
2008	1.161	0	247	57	678	69	149	362	140	460	0	0	3.323

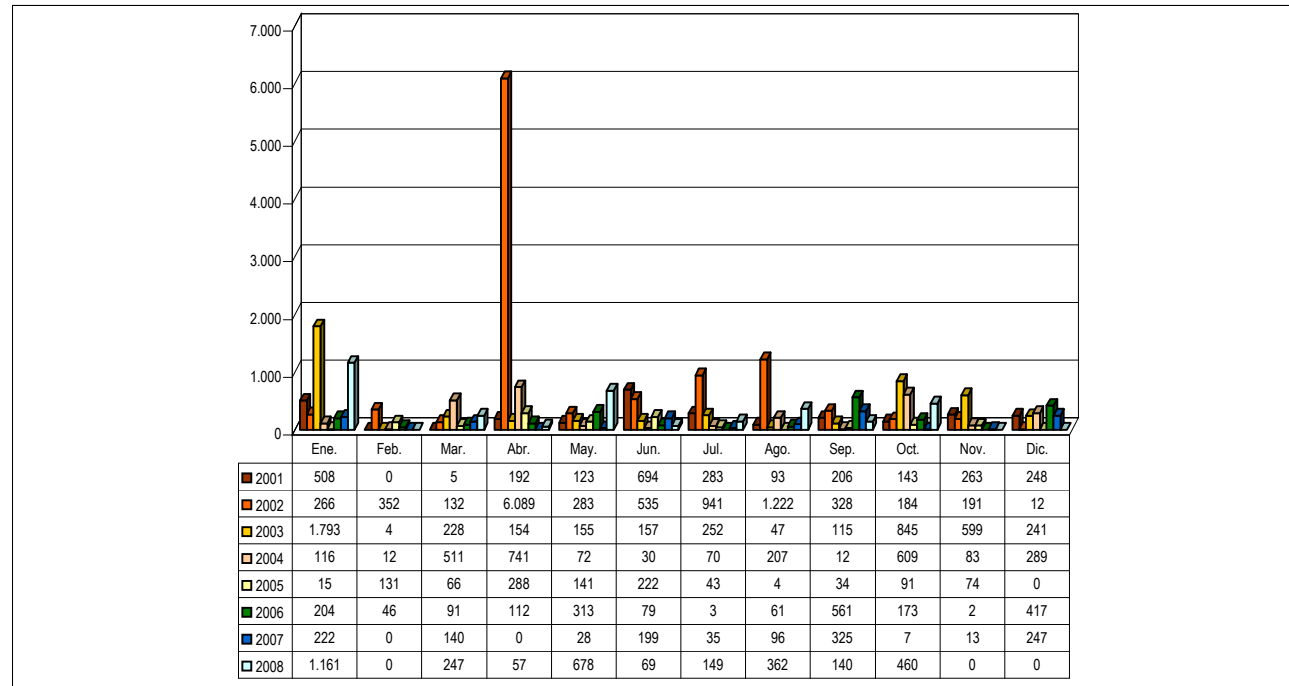

Quiebras Declaradas a nivel regional en el período 01.01.2005 al 30.10.2008

2005	Ene.	Feb.	Mar.	Abr.	May.	Jun.	Jul.	Ago.	Sep.	Oct.	Nov.	Dic.	Total Región
I	0	0	0	0	0	1	0	0	0	1	0	0	2
II	0	0	0	0	0	0	1	0	0	1	0	0	2
III	0	0	0	0	0	0	0	0	0	0	0	0	0
IV	0	0	0	0	0	0	0	0	0	1	0	0	1
V	0	1	2	0	0	0	0	1	1	0	1	0	6
VI	0	0	0	0	0	0	0	0	0	0	0	0	0
VII	0	0	0	0	0	0	1	1	0	0	0	0	2
VIII	1	0	1	3	0	0	1	1	0	1	2	1	11
IX	0	0	1	0	1	0	4	0	1	0	2	0	9
X	1	0	0	0	0	0	2	0	0	1	0	1	5
XI	0	0	0	0	0	0	0	0	0	0	0	0	0
XII	0	0	0	0	0	0	1	0	0	0	0	0	1
XIV	0	0	0	0	0	0	0	0	0	0	0	0	0
XV	0	0	0	0	0	0	0	0	0	0	0	0	0
Metropolitana	11	1	12	8	11	4	4	4	5	7	10	5	82
<b>Total Mes</b>	<b>13</b>	<b>2</b>	<b>16</b>	<b>11</b>	<b>12</b>	<b>5</b>	<b>14</b>	<b>7</b>	<b>7</b>	<b>12</b>	<b>15</b>	<b>7</b>	<b>121</b>

2006	Ene.	Feb.	Mar.	Abr.	May.	Jun.	Jul.	Ago.	Sep.	Oct.	Nov.	Dic.	Total Región
I	0	1	0	0	0	0	0	0	0	0	0	0	1
II	1	0	0	0	1	0	0	0	0	1	0	0	3
III	0	0	0	0	0	0	0	0	0	0	0	0	0
IV	0	0	0	0	0	4	0	1	0	1	1	0	7
V	1	0	1	1	1	0	0	2	5	0	1	0	12
VI	0	0	0	1	0	1	0	0	0	0	1	2	5
VII	1	0	1	0	0	0	1	1	0	0	2	0	6
VIII	0	0	0	0	0	0	0	0	0	1	0	0	1
IX	1	0	0	1	1	4	0	0	0	0	0	0	7
X	0	0	0	0	0	0	0	3	0	0	1	0	4
XI	0	0	0	0	0	0	0	0	0	0	0	0	0
XII	0	0	0	0	1	0	0	1	0	0	0	1	3
XIV	0	0	0	0	0	0	0	0	0	0	0	0	0
XV	0	0	0	0	0	0	0	0	0	0	0	0	0
Metropolitana	12	1	10	6	13	2	8	6	5	6	11	7	87
<b>Total Mes</b>	<b>16</b>	<b>2</b>	<b>12</b>	<b>9</b>	<b>17</b>	<b>11</b>	<b>9</b>	<b>14</b>	<b>10</b>	<b>9</b>	<b>17</b>	<b>10</b>	<b>136</b>

2007	Ene.	Feb.	Mar.	Abr.	May.	Jun.	Jul.	Ago.	Sep.	Oct.	Nov.	Dic.	Total Región
I	1	0	0	0	0	0	0	0	0	1	2	0	4
II	1	0	1	0	0	0	0	0	0	0	0	0	2
III	0	0	0	0	1	0	0	0	1	0	0	0	2
IV	0	0	0	0	0	0	0	0	0	0	0	0	0
V	2	0	1	2	2	0	0	3	0	1	0	2	13
VI	2	0	3	0	0	0	0	0	0	0	0	0	5
VII	0	0	0	0	0	0	0	0	1	0	0	0	1
VIII	3	0	0	1	2	1	0	2	3	1	1	1	15
IX	1	0	0	1	0	1	1	2	0	0	0	0	6
X	1	0	0	0	1	1	0	0	0	1	0	0	4
XI	0	0	0	0	0	0	0	0	0	0	0	0	0
XII	0	0	0	0	0	0	0	0	0	0	0	0	0
XIV	0	0	0	0	0	0	0	0	0	0	0	1	1
XV	0	0	0	0	0	0	0	0	0	0	0	0	0
Metropolitana	14	0	12	7	6	6	11	5	12	5	5	8	91
<b>Total Mes</b>	<b>25</b>	<b>0</b>	<b>17</b>	<b>11</b>	<b>12</b>	<b>9</b>	<b>12</b>	<b>12</b>	<b>17</b>	<b>9</b>	<b>8</b>	<b>12</b>	<b>144</b>

2008	Ene.	Feb.	Mar.	Abr.	May.	Jun.	Jul.	Ago.	Sep.	Oct.	Nov.	Dic.	Total Región
I	0	0	0	0	0	0	0	0	0	0	0	0	0
II	0	0	0	1	1	0	1	0	0	0	0	0	3
III	0	0	0	0	0	0	0	0	0	0	0	0	0
IV	0	0	0	0	0	0	0	0	0	0	0	0	0
V	0	0	1	0	0	1	0	0	0	0	0	0	2
VI	0	0	0	0	0	0	0	0	0	0	0	0	0
VII	0	0	1	0	0	3	1	0	2	0	0	0	7
VIII	0	0	2	1	0	4	0	2	2	0	0	0	11
IX	1	0	0	1	0	0	1	1	1	0	0	0	5
X	0	0	0	1	1	0	0	1	0	0	0	0	3
XI	0	0	0	0	0	0	0	0	0	0	0	0	0
XII	0	0	0	0	0	0	0	0	0	0	0	0	0
XIV	0	0	0	0	2	0	0	0	0	0	0	0	2
XV	0	0	0	0	0	0	0	0	0	0	0	0	0
Metropolitana	19	0	6	7	11	7	9	4	6	4	0	0	73
<b>Total Mes</b>	<b>20</b>	<b>0</b>	<b>10</b>	<b>11</b>	<b>15</b>	<b>15</b>	<b>12</b>	<b>8</b>	<b>11</b>	<b>4</b>	<b>0</b>	<b>0</b>	<b>106</b>

**Quiebras por Actividad Económica, de acuerdo a la clasificación del  
Servicio de Impuestos Internos, administradas bajo la Ley 18.175 y  
declaradas en el período comprendido entre el 01.01.1982 hasta el 30.10.2008**

ACTIVIDAD / AÑO	1982	1983	1984	1985	1986	1987	1988	1989	1990	1991	1992	1993	1994	1995	1996	1997	1998	1999	2000	2001	2002	2003	2004	2005	2006	2007	2008	TOTAL
<b>AGRICULTURA, GANADERÍA, CAZA Y SILVICULTURA</b>	13	23	19	12	12	8	11	14	15	11	5	6	9	4	2	2	4	4	7	15	7	9	13	6	11	11	7	260
<b>PESCA</b>	2	0	0	1	4	0	1	1	0	1	3	5	0	0	1	2	1	0	0	1	1	0	2	1	0	0	0	27
<b>EXPLOTACIÓN DE MINAS Y CANTERAS</b>	4	1	7	2	4	1	0	5	7	1	2	2	0	3	0	2	1	0	0	0	1	4	2	3	2	2	1	57
<b>INDUSTRIAS MANUFACTURERAS NO METÁLICAS</b>	51	38	28	25	26	21	13	9	27	17	16	22	10	8	15	7	19	17	9	27	29	34	27	16	26	15	20	572
<b>INDUSTRIAS MANUFACTURERAS METÁLICAS</b>	13	18	1	6	6	3	2	3	4	3	2	2	1	0	4	1	7	2	13	10	17	18	15	8	3	11	7	180
<b>SUMINISTRO DE ELECTRICIDAD, GAS Y AGUA</b>	0	0	0	0	0	1	0	0	0	0	0	1	0	0	0	0	0	0	0	0	0	1	2	0	0	0	0	5
<b>CONSTRUCCION</b>	31	39	9	14	13	11	3	6	6	4	0	2	4	2	6	3	10	15	13	26	20	22	26	25	13	23	17	363
<b>COMERCIO AL POR MAYOR Y MENOR; REP. VEH.AUTOMOTORES/ENSERES DOMÉSTICOS</b>	106	113	56	35	35	19	26	22	31	15	12	14	3	6	13	13	33	21	31	49	55	59	50	34	44	42	26	963
<b>HOTELES Y RESTAURANTES</b>	6	9	5	2	5	0	2	1	0	0	0	0	0	0	3	2	0	3	5	4	0	8	5	1	2	3	2	68
<b>TRANSPORTE, ALMACENAMIENTO Y COMUNICACIONES</b>	12	9	5	7	6	23	15	10	3	6	1	4	9	0	3	2	4	5	5	6	5	8	3	2	10	7	5	175
<b>INTERMEDIACIÓN FINANCIERA</b>	24	37	10	14	11	5	5	5	4	8	2	2	1	2	1	0	0	2	1	8	5	5	3	4	4	3	2	168
<b>ACTIVIDADES INMOBILIARIAS, EMPRESARIALES Y DE ALQUILER</b>	21	21	6	21	12	6	8	2	11	5	1	3	1	3	1	3	4	8	10	8	15	6	22	12	6	10	11	237
<b>ADM. PUBLICA Y DEFENSA; PLANES DE SEG. SOCIAL AFILIACIÓN OBLIGATORIA</b>	1	0	0	0	0	0	0	0	0	0	0	0	0	0	0	0	0	0	0	0	0	0	0	0	0	0	0	1
<b>ENSEÑANZA</b>	0	0	0	1	0	0	0	1	0	0	1	0	0	0	0	0	0	0	0	0	2	1	4	1	2	2	1	16
<b>SERVICIOS SOCIALES Y DE SALUD</b>	1	0	3	0	0	0	0	0	0	0	0	0	0	0	0	0	0	1	0	0	1	2	4	1	0	2	1	16
<b>OTRAS ACTIVIDADES DE SERVICIOS COMUNITARIAS, SOCIALES Y PERSONALES</b>	14	1	6	2	5	1	2	1	0	1	0	4	3	0	0	0	1	0	0	5	6	5	6	3	5	4	0	75
<b>CONSEJO DE ADMINISTRACION DE EDIFICIOS Y CONDOMINIOS</b>	0	0	0	0	0	0	0	0	0	0	0	0	0	0	0	0	0	0	0	0	0	0	0	0	0	0	0	0
<b>ORGANIZACIONES Y ÓRGANOS EXTRATERRITORIALES</b>	0	0	0	0	0	0	0	0	0	0	0	0	0	0	0	0	0	0	0	0	0	0	0	0	0	0	0	0
<b>CODIGO ERRONEO</b>	131	49	7	6	7	3	7	12	10	9	6	6	25	27	24	30	40	63	58	19	19	21	21	4	8	9	6	627
<b>TOTAL QUIEBRAS DECLARADAS POR AÑO</b>	430	358	162	148	146	102	95	92	118	81	51	73	66	55	73	67	124	141	152	178	183	203	205	121	136	144	106	3810

Nota:

- (1) El año 1982 se declararon, además, 452 quiebras regidas por la Ley N° 4.558, y el año 1983 se declararon, además, 76 quiebras regidas por la Ley N° 4.558
- (2) Clasificación de actividad corresponde a la definida por el Servicio de Impuestos Internos, para las divisiones por rubro.
- (3) La información consignada corresponde a quiebras administradas bajo la Ley 18.175.
- (4) La presente estadística, no considera aquellas quiebras cuya causal de término corresponde a "Repuestas" o dejadas "Sin Efecto". -

**Número de trabajadores, número de quiebras y promedio de trabajadores, de quiebras administradas bajo el imperio de la Ley 18.175, en el período 01.01.1982 al 30.10.2008**

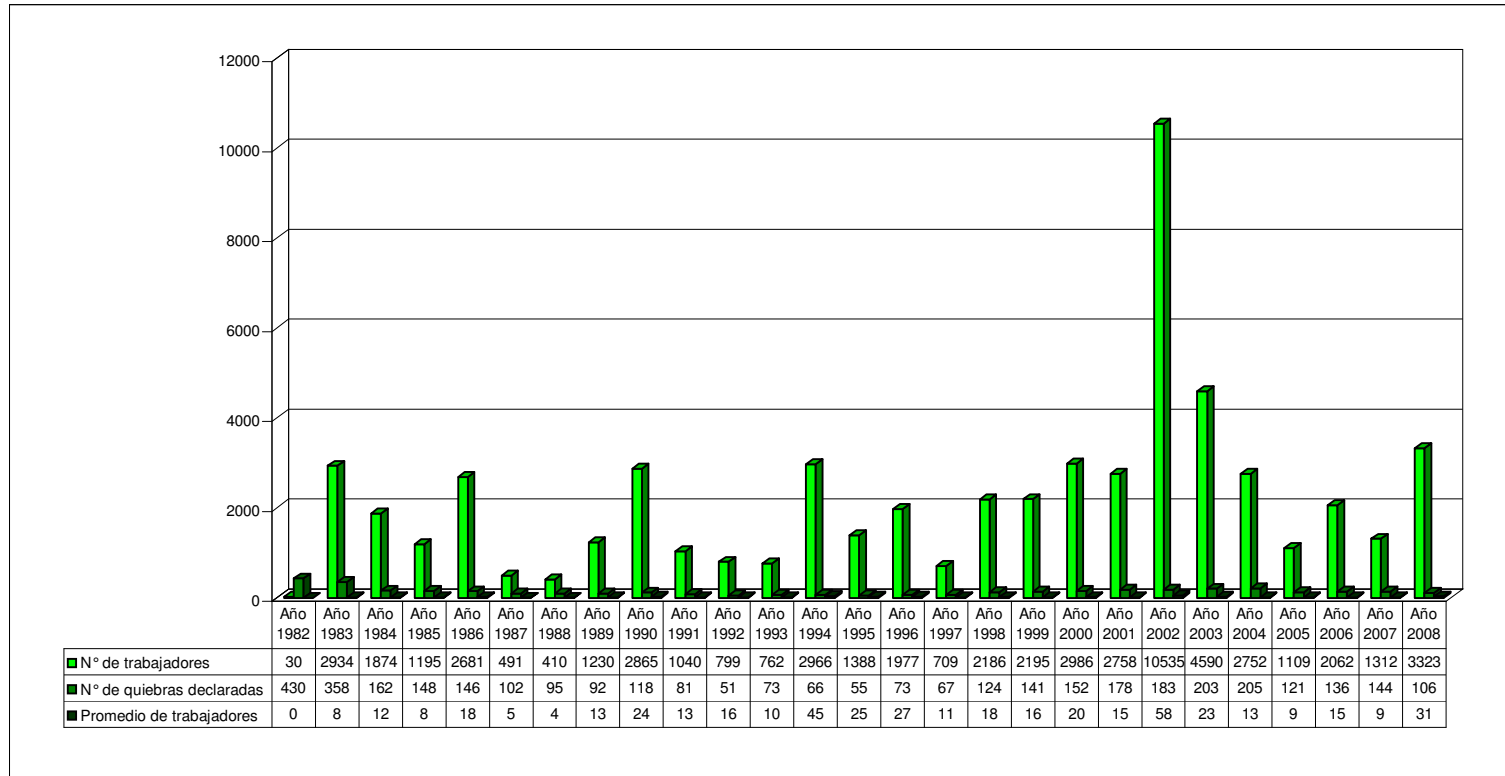

**Nota:**

- (1) El año 1982 se declararon, además, 452 quiebras regidas por la Ley N° 4.558, y el año 1983 se declararon, además, 76 quiebras regidas por la Ley N° 4.558
- (2) La información consignada corresponde a quiebras administradas bajo la Ley 18.175.
- (3) La presente estadística, no considera aquellas quiebras cuya causal de término corresponde a "Repuestas" o dejadas "Sin Efecto".
- (4) La información de trabajadores correspondiente a los años 1982 a 1985 es incompleta, puesto que sólo por circular N° 6 de 01.01.1986 se hizo exigible para los Sres. Síndicos el informar este dato.