

RESUMEN DE CIFRAS AL 30 DE OCTUBRE DE 2009

Quiebras vigentes al 30 de octubre en todo el país, conforme a la Ley 18.175

Procesos Civiles Vigentes : **1.339**
Región Metropolitana : **931**
Regiones : **408** (V Región 93, VIII Región 87)

Quiebras Publicadas :
Año 2009 : **153** (al 30.10.2009)
Año 2008 : **150** (Total año)
Año 2007 : **143** (Total año)
Año 2006 : **132** (Total año)
Año 2005 : **136** (Total año)
Año 2004 : **195** (Total año)

Quiebras Publicadas en el :

| | |
|------|-----|
| 1982 | 867 |
| 1983 | 374 |
| 1984 | 189 |
| 1985 | 161 |
| 1986 | 139 |
| 1987 | 93 |
| 1988 | 99 |
| 1989 | 92 |
| 1990 | 114 |
| 1991 | 90 |
| 1992 | 52 |
| 1993 | 74 |
| 1994 | 64 |
| 1995 | 57 |
| 1996 | 70 |
| 1997 | 71 |
| 1998 | 109 |
| 1999 | 145 |
| 2000 | 152 |
| 2001 | 167 |
| 2002 | 191 |
| 2003 | 199 |
| 2004 | 195 |
| 2005 | 136 |
| 2006 | 132 |
| 2007 | 143 |
| 2008 | 150 |

De las 867 quiebras producidas en el año 1982, 452 quiebras fueron administradas bajo la Ley N° 4.558

De las 374 quiebras producidas en el año 1983, 76 quiebras fueron administradas bajo la Ley N° 4.558

Quiebras Publicadas en el Diario Oficial:

| | | | |
|----------------------------------|---|-----|-----------------------|
| Período 01.01.2008 al 30.10.2008 | : | 125 | (Total año 2008: 150) |
| Período 01.01.2009 al 30.10.2009 | : | 153 | (Total año 2009: 153) |

Se puede observar un aumento de un 22,40%

Comparación de quiebras Publicadas en el Diario Oficial en el mes de Octubre:

| | | |
|-------------------------|---|----|
| Mes de Octubre año 2008 | : | 20 |
| Mes de Octubre año 2009 | : | 14 |

Se puede observar una disminución de un 30,00%

| | | |
|---|---|----|
| Convenios propuestos en el período 01.01.2009 al 30.10.2009 | : | 11 |
| Convenios aprobados en el período 01.01.2009 al 30.10.2009 | : | 3 |

| | | |
|---------------------------------|---|---|
| Continuaciones de Giro Vigentes | : | 9 |
|---------------------------------|---|---|

Número de trabajadores afectados por las quiebras:

| | | |
|----------|---|-------|
| Año 2003 | : | 4.375 |
| Año 2004 | : | 2.829 |
| Año 2005 | : | 1.274 |
| Año 2006 | : | 2.055 |
| Año 2007 | : | 1.072 |
| Año 2008 | : | 3.942 |
| Año 2009 | : | 2.273 |

Total de quiebras por Actividad Económica, de acuerdo a la clasificación dada por el S.I.I., en el período 01.01.1982 al 30.10.2009

| | | |
|--|---|--------------|
| Agricultura, Ganadería, Caza Y Silvicultura | : | 259 |
| Pesca | : | 29 |
| Explotación de Minas y Canteras | : | 57 |
| Industrias Manufactureras No Metálicas | : | 595 |
| Industrias Manufactureras Metálicas | : | 194 |
| Suministro de Electricidad, Gas y Agua | : | 4 |
| Construcción | : | 390 |
| Comercio al por Mayor y Menor; Rep. Veh. Automotores; Enseres Domésticos | : | 1.005 |
| Hoteles y Restaurantes | : | 72 |
| Transporte, Almacenamiento y Comunicaciones | : | 184 |
| Intermediación Financiera | : | 168 |
| Actividades Inmobiliarias, Empresariales y de Alquiler | : | 250 |
| Adm. Pública y Defensa; Planes de Seg. Social Afiliación Obligatoria | : | 1 |
| Enseñanza | : | 16 |
| Servicios Sociales y de Salud | : | 16 |
| Otras Actividades de Servicios Comunitarias, Sociales y Personales | : | 80 |
| Consejo de Administración de Edificios y Condominios | : | 0 |
| Organizaciones y Órganos Extraterritoriales | : | 0 |
| Total de Quiebras | : | 3.320 |

Nota: N° de Quiebras sin información de actividad económica: 630. Solo incluye quiebras bajo la Ley 18.175

Número de Quiebras Publicadas en el período 01.01.2002 al 30.10.2009

| | Ene. | Feb. | Mar. | Abr. | May. | Jun. | Jul. | Ago. | Sep. | Oct. | Nov. | Dic. | Totales. | Al 30.10.2009 | Variación al 30 de Octubre del año anterior |
|------|------|------|------|------|------|------|------|------|------|------|------|------|----------|---------------|---|
| 2002 | 26 | 5 | 9 | 17 | 14 | 17 | 19 | 17 | 16 | 24 | 13 | 14 | 191 | 191 | *** |
| 2003 | 26 | 4 | 11 | 26 | 22 | 14 | 15 | 22 | 10 | 17 | 21 | 11 | 199 | 199 | 4,19% |
| 2004 | 19 | 2 | 23 | 12 | 23 | 21 | 16 | 14 | 19 | 17 | 18 | 11 | 195 | 195 | -2,01% |
| 2005 | 17 | 1 | 19 | 16 | 16 | 8 | 7 | 9 | 5 | 11 | 14 | 13 | 136 | 136 | -30,26% |
| 2006 | 12 | 1 | 11 | 13 | 14 | 10 | 12 | 13 | 14 | 9 | 5 | 18 | 132 | 132 | -2,94% |
| 2007 | 13 | 3 | 17 | 10 | 14 | 17 | 9 | 9 | 10 | 24 | 10 | 7 | 143 | 143 | 8,33% |
| 2008 | 20 | 0 | 8 | 10 | 15 | 17 | 10 | 16 | 9 | 20 | 12 | 13 | 150 | 150 | 4,90% |
| 2009 | 22 | 1 | 24 | 13 | 22 | 9 | 13 | 19 | 16 | 14 | 0 | 0 | 153 | 153 | 2,00% |

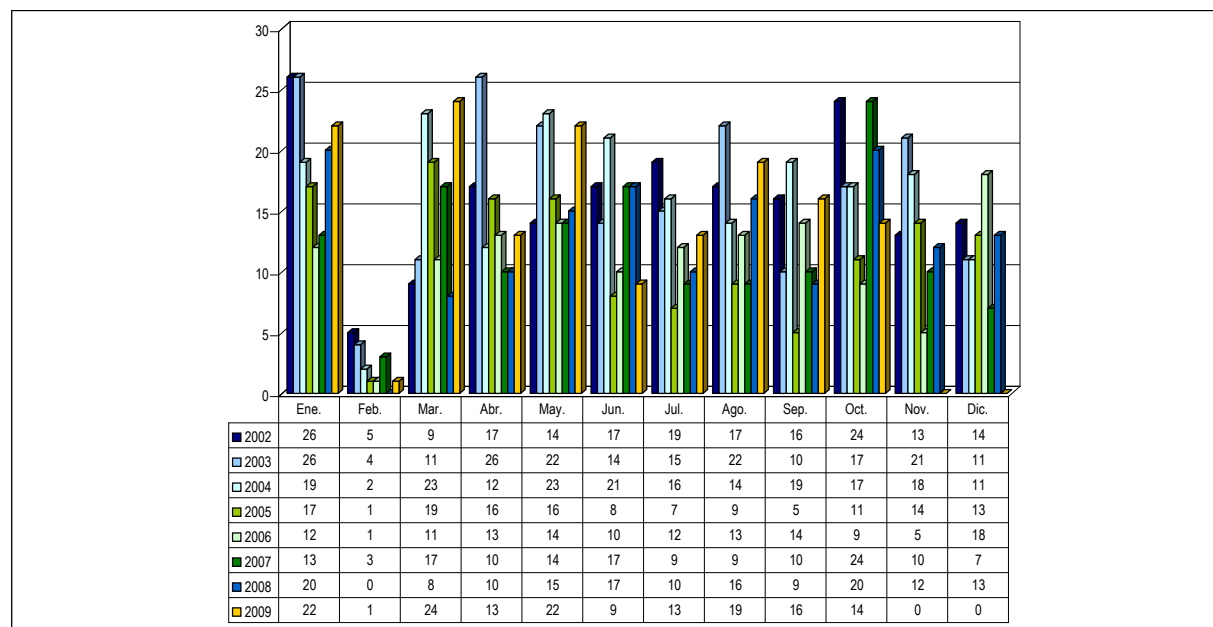

Nota:

(1) La información consignada corresponde a quiebras publicadas bajo la Ley 18.175.

(2) La presente estadística, no considera aquellas quiebras cuya causal de término corresponde a "Repuestas", "Sin Efecto", "Acumuladas" o "Nulas".

Dotación de trabajadores al momento de la declaratoria de quiebra en el periodo 01.01.2002 al 30.10.2009

| | Ene. | Feb. | Mar. | Abr. | May. | Jun. | Jul. | Ago. | Sep. | Oct. | Nov. | Dic. | Totales. |
|------|-------|------|------|------|-------|------|-------|------|-------|------|------|------|----------|
| 2002 | 418 | 337 | 120 | 314 | 5.924 | 341 | 1.086 | 263 | 1.151 | 414 | 113 | 162 | 10.643 |
| 2003 | 1.795 | 5 | 122 | 105 | 323 | 139 | 74 | 233 | 14 | 608 | 426 | 531 | 4.375 |
| 2004 | 285 | 0 | 534 | 16 | 773 | 83 | 65 | 218 | 21 | 230 | 449 | 155 | 2.829 |
| 2005 | 166 | 0 | 199 | 280 | 139 | 237 | 7 | 46 | 6 | 30 | 133 | 31 | 1.274 |
| 2006 | 143 | 14 | 90 | 94 | 289 | 30 | 172 | 40 | 490 | 278 | 2 | 413 | 2.055 |
| 2007 | 112 | 54 | 157 | 46 | 0 | 224 | 28 | 10 | 16 | 407 | 12 | 6 | 1.072 |
| 2008 | 1.333 | 0 | 204 | 93 | 709 | 16 | 102 | 175 | 342 | 596 | 214 | 158 | 3.942 |
| 2009 | 548 | 15 | 92 | 373 | 518 | 113 | 59 | 36 | 258 | 261 | 0 | 0 | 2.273 |

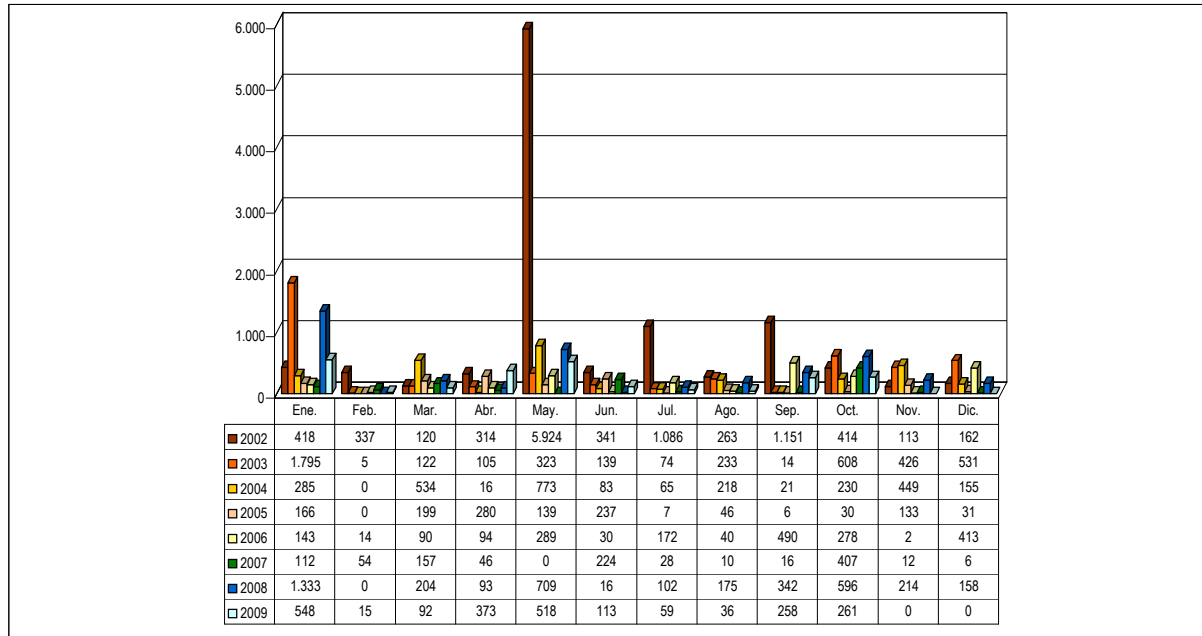

Quiebras Publicadas a nivel regional en el periodo 01.01.2006 al 30.10.2009

| 2006 | Ene. | Feb. | Mar. | Abr. | May. | Jun. | Jul. | Ago. | Sep. | Oct. | Nov. | Dic. | Total Región |
|------------------|-----------|----------|-----------|-----------|-----------|-----------|-----------|-----------|-----------|----------|----------|-----------|--------------|
| I | 0 | 1 | 0 | 0 | 0 | 0 | 0 | 0 | 0 | 0 | 0 | 0 | 1 |
| II | 1 | 0 | 0 | 0 | 0 | 0 | 1 | 0 | 0 | 0 | 0 | 0 | 2 |
| III | 0 | 0 | 0 | 0 | 0 | 0 | 0 | 0 | 0 | 0 | 0 | 0 | 0 |
| IV | 0 | 0 | 0 | 0 | 0 | 0 | 4 | 0 | 0 | 0 | 1 | 0 | 5 |
| V | 0 | 0 | 0 | 2 | 1 | 0 | 0 | 0 | 3 | 4 | 0 | 0 | 10 |
| VI | 0 | 0 | 0 | 0 | 1 | 0 | 0 | 0 | 0 | 0 | 1 | 1 | 3 |
| VII | 0 | 0 | 0 | 1 | 0 | 0 | 1 | 1 | 1 | 0 | 0 | 1 | 5 |
| VIII | 3 | 0 | 0 | 0 | 0 | 1 | 0 | 0 | 1 | 1 | 0 | 0 | 6 |
| IX | 1 | 0 | 1 | 0 | 1 | 1 | 2 | 0 | 1 | 0 | 0 | 0 | 7 |
| X | 1 | 0 | 0 | 0 | 0 | 0 | 0 | 0 | 0 | 0 | 0 | 4 | 5 |
| XI | 0 | 0 | 0 | 0 | 0 | 0 | 0 | 0 | 0 | 0 | 0 | 0 | 0 |
| XII | 0 | 0 | 0 | 0 | 0 | 0 | 0 | 0 | 2 | 0 | 0 | 1 | 3 |
| XIV | 0 | 0 | 0 | 0 | 0 | 0 | 0 | 0 | 0 | 0 | 0 | 0 | 0 |
| XV | 0 | 0 | 0 | 0 | 0 | 0 | 0 | 0 | 0 | 0 | 0 | 0 | 0 |
| Metropolitana | 6 | 0 | 10 | 10 | 11 | 8 | 4 | 12 | 6 | 4 | 3 | 11 | 85 |
| Total Mes | 12 | 1 | 11 | 13 | 14 | 10 | 12 | 13 | 14 | 9 | 5 | 18 | 132 |

| 2007 | Ene. | Feb. | Mar. | Abr. | May. | Jun. | Jul. | Ago. | Sep. | Oct. | Nov. | Dic. | Total Región |
|------------------|-----------|----------|-----------|-----------|-----------|-----------|----------|----------|-----------|-----------|-----------|----------|--------------|
| I | 0 | 1 | 0 | 0 | 0 | 0 | 0 | 0 | 0 | 0 | 2 | 1 | 4 |
| II | 1 | 1 | 0 | 0 | 0 | 1 | 0 | 0 | 0 | 0 | 0 | 0 | 3 |
| III | 0 | 0 | 0 | 0 | 0 | 1 | 0 | 0 | 0 | 1 | 0 | 0 | 2 |
| IV | 0 | 0 | 0 | 0 | 0 | 0 | 1 | 1 | 0 | 0 | 0 | 0 | 2 |
| V | 1 | 0 | 1 | 0 | 4 | 1 | 0 | 0 | 1 | 2 | 2 | 1 | 13 |
| VI | 1 | 0 | 2 | 1 | 0 | 0 | 0 | 0 | 0 | 1 | 1 | 0 | 6 |
| VII | 0 | 0 | 0 | 0 | 1 | 0 | 0 | 0 | 0 | 0 | 0 | 1 | 2 |
| VIII | 0 | 0 | 2 | 1 | 2 | 1 | 0 | 1 | 3 | 0 | 1 | 1 | 12 |
| IX | 0 | 0 | 1 | 0 | 1 | 1 | 1 | 2 | 1 | 0 | 0 | 0 | 7 |
| X | 0 | 1 | 0 | 0 | 0 | 0 | 0 | 0 | 1 | 1 | 0 | 0 | 3 |
| XI | 0 | 0 | 0 | 0 | 0 | 0 | 0 | 0 | 0 | 0 | 0 | 0 | 0 |
| XII | 0 | 0 | 0 | 0 | 0 | 0 | 0 | 0 | 0 | 0 | 0 | 0 | 0 |
| XIV | 0 | 0 | 0 | 0 | 0 | 0 | 0 | 0 | 0 | 0 | 0 | 0 | 0 |
| XV | 0 | 0 | 0 | 0 | 0 | 0 | 0 | 0 | 0 | 0 | 0 | 0 | 0 |
| Metropolitana | 10 | 0 | 11 | 8 | 6 | 12 | 7 | 5 | 4 | 19 | 4 | 3 | 89 |
| Total Mes | 13 | 3 | 17 | 10 | 14 | 17 | 9 | 9 | 10 | 24 | 10 | 7 | 143 |

| 2008 | Ene. | Feb. | Mar. | Abr. | May. | Jun. | Jul. | Ago. | Sep. | Oct. | Nov. | Dic. | Total Región |
|------------------|-----------|----------|----------|-----------|-----------|-----------|-----------|-----------|----------|-----------|-----------|-----------|--------------|
| I | 0 | 0 | 0 | 0 | 0 | 0 | 0 | 0 | 0 | 0 | 1 | 0 | 1 |
| II | 0 | 0 | 0 | 0 | 0 | 1 | 1 | 1 | 0 | 0 | 0 | 0 | 3 |
| III | 0 | 0 | 0 | 0 | 0 | 0 | 0 | 0 | 0 | 0 | 0 | 0 | 0 |
| IV | 0 | 0 | 0 | 0 | 0 | 0 | 0 | 0 | 0 | 0 | 0 | 0 | 0 |
| V | 2 | 0 | 0 | 0 | 0 | 1 | 0 | 0 | 1 | 0 | 0 | 1 | 5 |
| VI | 0 | 0 | 0 | 0 | 2 | 0 | 0 | 0 | 0 | 0 | 0 | 0 | 2 |
| VII | 0 | 0 | 0 | 1 | 0 | 2 | 0 | 2 | 1 | 1 | 0 | 0 | 7 |
| VIII | 2 | 0 | 0 | 1 | 0 | 3 | 2 | 1 | 1 | 3 | 4 | 0 | 17 |
| IX | 0 | 0 | 0 | 0 | 2 | 0 | 0 | 1 | 0 | 2 | 1 | 3 | 9 |
| X | 0 | 0 | 0 | 0 | 0 | 3 | 0 | 0 | 1 | 0 | 1 | 0 | 5 |
| XI | 0 | 0 | 0 | 0 | 0 | 0 | 0 | 0 | 0 | 0 | 0 | 0 | 0 |
| XII | 0 | 0 | 0 | 0 | 0 | 0 | 0 | 0 | 0 | 0 | 0 | 0 | 0 |
| XIV | 1 | 0 | 0 | 0 | 2 | 0 | 0 | 0 | 0 | 0 | 0 | 0 | 3 |
| XV | 0 | 0 | 0 | 0 | 0 | 0 | 0 | 0 | 0 | 0 | 0 | 0 | 0 |
| Metropolitana | 15 | 0 | 8 | 8 | 9 | 7 | 7 | 11 | 5 | 14 | 5 | 9 | 98 |
| Total Mes | 20 | 0 | 8 | 10 | 15 | 17 | 10 | 16 | 9 | 20 | 12 | 13 | 150 |

| 2009 | Ene. | Feb. | Mar. | Abr. | May. | Jun. | Jul. | Ago. | Sep. | Oct. | Nov. | Dic. | Total Región |
|------------------|-----------|----------|-----------|-----------|-----------|----------|-----------|-----------|-----------|-----------|----------|----------|--------------|
| I | 1 | 0 | 0 | 0 | 0 | 0 | 1 | 0 | 0 | 0 | 0 | 0 | 2 |
| II | 0 | 0 | 1 | 0 | 0 | 1 | 0 | 0 | 0 | 0 | 0 | 0 | 2 |
| III | 0 | 0 | 0 | 0 | 0 | 0 | 0 | 1 | 0 | 0 | 0 | 0 | 1 |
| IV | 0 | 0 | 3 | 0 | 0 | 1 | 0 | 1 | 0 | 0 | 0 | 0 | 5 |
| V | 1 | 0 | 0 | 1 | 0 | 0 | 1 | 2 | 0 | 0 | 0 | 0 | 5 |
| VI | 1 | 0 | 1 | 1 | 1 | 0 | 1 | 2 | 1 | 0 | 0 | 0 | 8 |
| VII | 1 | 0 | 1 | 0 | 3 | 1 | 1 | 1 | 0 | 0 | 0 | 0 | 8 |
| VIII | 1 | 0 | 3 | 0 | 0 | 0 | 0 | 2 | 0 | 0 | 0 | 0 | 6 |
| IX | 0 | 0 | 0 | 0 | 0 | 0 | 0 | 1 | 0 | 0 | 0 | 0 | 1 |
| X | 1 | 0 | 0 | 0 | 0 | 0 | 0 | 0 | 0 | 1 | 0 | 0 | 2 |
| XI | 0 | 0 | 2 | 0 | 0 | 0 | 0 | 0 | 0 | 0 | 0 | 0 | 2 |
| XII | 0 | 0 | 0 | 1 | 0 | 0 | 0 | 0 | 0 | 0 | 0 | 0 | 1 |
| XIV | 0 | 0 | 0 | 0 | 0 | 0 | 0 | 0 | 0 | 0 | 0 | 0 | 0 |
| XV | 0 | 0 | 0 | 0 | 0 | 0 | 0 | 0 | 0 | 0 | 0 | 0 | 0 |
| Metropolitana | 16 | 1 | 13 | 10 | 18 | 6 | 9 | 9 | 15 | 13 | 0 | 0 | 110 |
| Total Mes | 22 | 1 | 24 | 13 | 22 | 9 | 13 | 19 | 16 | 14 | 0 | 0 | 153 |

**Quiebras por Actividad Económica, de acuerdo a la clasificación del
Servicio de Impuestos Internos , administradas bajo la Ley 18.175 y
Publicadas en el período comprendido entre el 01.01.1982 hasta el 30.10.2009**

| ACTIVIDAD / AÑO | 1982 | 1983 | 1984 | 1985 | 1986 | 1987 | 1988 | 1989 | 1990 | 1991 | 1992 | 1993 | 1994 | 1995 | 1996 | 1997 | 1998 | 1999 | 2000 | 2001 | 2002 | 2003 | 2004 | 2005 | 2006 | 2007 | 2008 | 2009 | TOTAL | |
|--|------------|------------|------------|------------|------------|-----------|-----------|-----------|------------|-----------|-----------|-----------|-----------|-----------|-----------|-----------|------------|------------|------------|------------|------------|------------|------------|------------|------------|------------|------------|------------|--------------|---|
| AGRICULTURA, GANADERÍA, CAZA Y SILVICULTURA | 11 | 15 | 23 | 13 | 11 | 5 | 12 | 16 | 12 | 12 | 7 | 5 | 10 | 4 | 1 | 3 | 4 | 4 | 6 | 15 | 5 | 12 | 8 | 10 | 11 | 7 | 12 | 5 | 259 | |
| PESCA | 2 | 0 | 0 | 1 | 4 | 0 | 0 | 2 | 0 | 1 | 3 | 5 | 0 | 0 | 1 | 0 | 3 | 0 | 0 | 1 | 1 | 0 | 2 | 1 | 0 | 0 | 0 | 2 | 29 | |
| EXPLOTACIÓN DE MINAS Y CANTERAS | 4 | 1 | 6 | 3 | 4 | 1 | 0 | 4 | 8 | 1 | 2 | 2 | 0 | 3 | 0 | 2 | 1 | 0 | 0 | 0 | 1 | 3 | 2 | 3 | 2 | 2 | 1 | 1 | 57 | |
| INDUSTRIAS MANUFACTURERAS NO METÁLICAS | 50 | 35 | 27 | 27 | 26 | 21 | 10 | 10 | 23 | 19 | 13 | 24 | 13 | 9 | 13 | 9 | 16 | 18 | 11 | 21 | 32 | 33 | 25 | 19 | 25 | 18 | 26 | 22 | 595 | |
| INDUSTRIAS MANUFACTURERAS METÁLICAS | 12 | 16 | 2 | 6 | 6 | 4 | 1 | 4 | 2 | 4 | 3 | 2 | 1 | 0 | 4 | 1 | 6 | 1 | 13 | 10 | 16 | 19 | 14 | 9 | 4 | 10 | 11 | 13 | 194 | |
| SUMINISTRO DE ELECTRICIDAD, GAS Y AGUA | 0 | 0 | 0 | 0 | 0 | 1 | 0 | 0 | 0 | 0 | 0 | 0 | 1 | 0 | 0 | 0 | 0 | 0 | 0 | 0 | 0 | 0 | 1 | 1 | 0 | 0 | 0 | 0 | 4 | |
| CONSTRUCCION | 31 | 33 | 12 | 13 | 11 | 10 | 6 | 6 | 6 | 4 | 0 | 3 | 4 | 2 | 5 | 4 | 10 | 15 | 12 | 23 | 23 | 21 | 25 | 26 | 13 | 22 | 25 | 25 | 390 | |
| COMERCIO AL POR MAYOR Y MENOR; REP. VEH.AUTOMOTORES/ENSERES DOMÉSTICOS | 102 | 92 | 67 | 43 | 35 | 19 | 28 | 19 | 30 | 19 | 10 | 14 | 5 | 5 | 13 | 14 | 27 | 27 | 26 | 46 | 56 | 58 | 47 | 42 | 42 | 41 | 35 | 43 | 1005 | |
| HOTELES Y RESTAURANTES | 6 | 7 | 5 | 3 | 5 | 0 | 1 | 1 | 1 | 0 | 0 | 0 | 1 | 0 | 3 | 1 | 1 | 2 | 4 | 5 | 1 | 7 | 5 | 1 | 1 | 3 | 3 | 5 | 72 | |
| TRANSPORTE, ALMACENAMIENTO Y COMUNICACIONES | 12 | 8 | 5 | 8 | 6 | 17 | 18 | 11 | 3 | 5 | 3 | 4 | 7 | 2 | 3 | 2 | 3 | 6 | 5 | 5 | 6 | 7 | 3 | 2 | 10 | 6 | 7 | 10 | 184 | |
| INTERMEDIACIÓN FINANCIERA | 23 | 28 | 17 | 15 | 8 | 5 | 6 | 5 | 5 | 8 | 2 | 2 | 1 | 2 | 1 | 0 | 0 | 1 | 2 | 6 | 7 | 5 | 3 | 2 | 4 | 5 | 2 | 3 | 168 | |
| ACTIVIDADES INMOBILIARIAS, EMPRESARIALES Y DE ALQUILER | 20 | 17 | 10 | 20 | 11 | 6 | 7 | 2 | 11 | 7 | 2 | 3 | 1 | 3 | 1 | 3 | 4 | 7 | 10 | 8 | 15 | 7 | 22 | 11 | 6 | 10 | 14 | 12 | 250 | |
| ADM. PUBLICA Y DEFENSA; PLANES DE SEG. SOCIAL AFILIACIÓN OBLIGATORIA | 1 | 0 | 0 | 0 | 0 | 0 | 0 | 0 | 0 | 0 | 0 | 0 | 0 | 0 | 0 | 0 | 0 | 0 | 0 | 0 | 0 | 0 | 0 | 0 | 0 | 0 | 0 | 0 | 1 | |
| ENSEÑANZA | 0 | 0 | 0 | 1 | 0 | 0 | 0 | 1 | 0 | 0 | 1 | 0 | 0 | 0 | 0 | 0 | 0 | 0 | 0 | 0 | 2 | 1 | 4 | 1 | 2 | 1 | 2 | 0 | 16 | |
| SERVICIOS SOCIALES Y DE SALUD | 1 | 0 | 2 | 0 | 0 | 0 | 0 | 0 | 0 | 0 | 0 | 0 | 0 | 0 | 0 | 0 | 0 | 1 | 0 | 0 | 1 | 2 | 4 | 0 | 1 | 2 | 1 | 1 | 16 | |
| OTRAS ACTIVIDADES DE SERVICIOS COMUNITARIAS, SOCIALES Y PERSONALES | 14 | 1 | 5 | 3 | 5 | 1 | 2 | 1 | 0 | 1 | 0 | 4 | 3 | 0 | 0 | 0 | 1 | 0 | 0 | 5 | 6 | 5 | 6 | 3 | 4 | 5 | 0 | 5 | 80 | |
| CONSEJO DE ADMINISTRACION DE EDIFICIOS Y CONDOMINIOS | 0 | 0 | 0 | 0 | 0 | 0 | 0 | 0 | 0 | 0 | 0 | 0 | 0 | 0 | 0 | 0 | 0 | 0 | 0 | 0 | 0 | 0 | 0 | 0 | 0 | 0 | 0 | 0 | 0 | 0 |
| ORGANIZACIONES Y ÓRGANOS EXTRATERRITORIALES | 0 | 0 | 0 | 0 | 0 | 0 | 0 | 0 | 0 | 0 | 0 | 0 | 0 | 0 | 0 | 0 | 0 | 0 | 0 | 0 | 0 | 0 | 0 | 0 | 0 | 0 | 0 | 0 | 0 | 0 |
| CODIGO ERRONEO | 126 | 45 | 8 | 5 | 7 | 3 | 8 | 10 | 13 | 9 | 6 | 6 | 17 | 27 | 25 | 32 | 33 | 63 | 63 | 22 | 19 | 19 | 24 | 5 | 7 | 11 | 11 | 6 | 630 | |
| TOTAL QUIEBRAS Publicadas POR AÑO | 415 | 298 | 189 | 161 | 139 | 93 | 99 | 92 | 114 | 90 | 52 | 74 | 64 | 57 | 70 | 71 | 109 | 145 | 152 | 167 | 191 | 199 | 195 | 136 | 132 | 143 | 150 | 153 | 3.950 | |

Nota:

- (1) El año 1982 se publicaron, además, 452 quiebras regidas por la Ley N° 4.558, y el año 1983 se publicaron, además, 76 quiebras regidas por la Ley N° 4.558
- (2) Clasificación de Actividad corresponde a la definida por el Servicio de Impuestos Internos, para las divisiones por rubro.
- (3) La información consignada corresponde a quiebras administradas bajo la Ley 18.175.
- (4) La presente estadística, no considera aquellas quiebras cuya causal de término corresponde a "Repuestas", "Sin Efecto", "Acumuladas" o "Nulas". -

Número de trabajadores, número de quiebras y promedio de trabajadores, de quiebras administradas bajo el imperio de la Ley 18.175, en el período 01.01.1982 al 30.10.2009

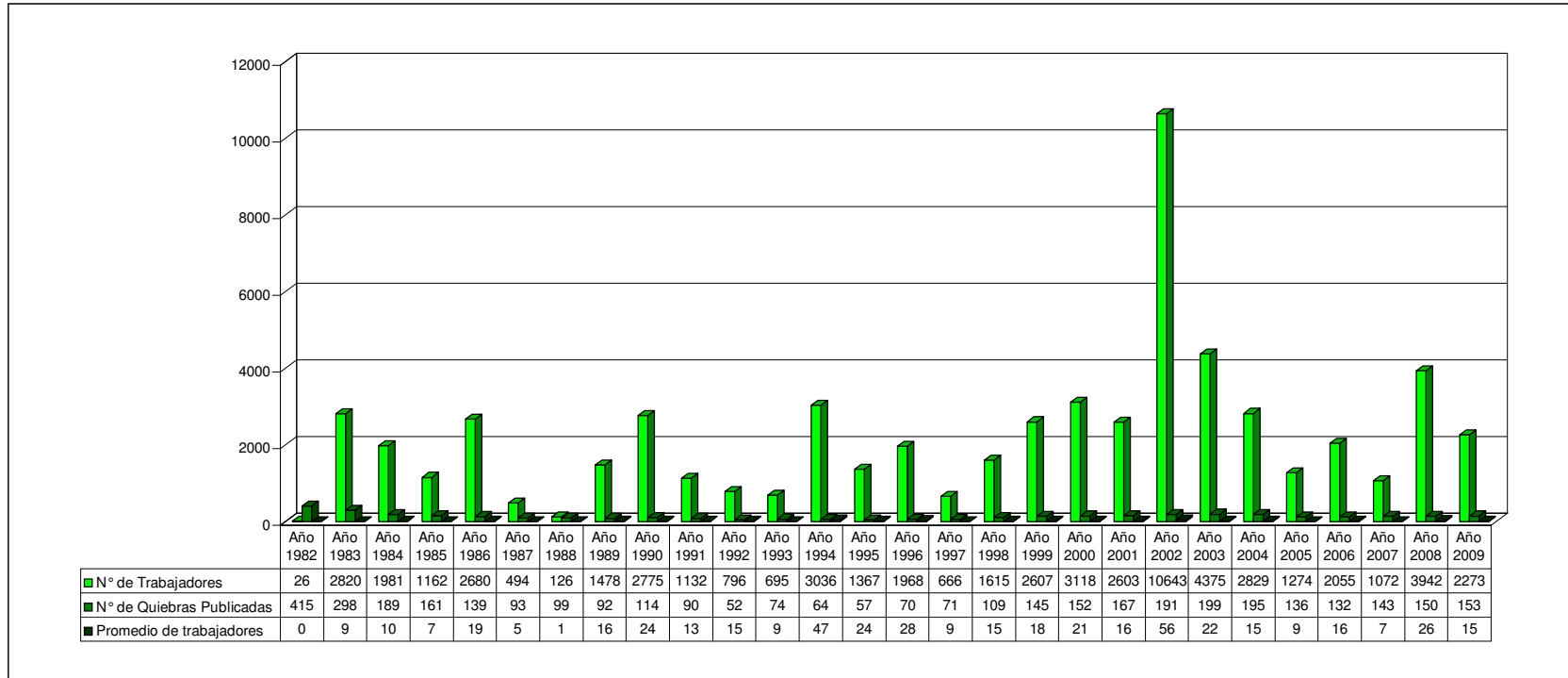

Nota:

- (1) En el año 1982 se publicaron , además, 452 quiebras regidas por la Ley N° 4.558, y el año 1983 se publicaron, además, 76 quiebras regidas por la Ley N° 4.558.
- (2) La información consignada corresponde a quiebras administradas bajo la Ley 18.175.
- (3) La presente estadística, no considera aquellas quiebras cuya causal de término corresponde a "Repuestas", "Sin Efecto", "Acumuladas" o "Nulas".
- (4) La información de trabajadores correspondiente a los años 1982 a 1985 es incompleta, puesto que sólo por circular N°6 de 01.01.1986 se hizo exigible para los Sres. Síndicos el informar este dato.