

RESUMEN DE CIFRAS AL 31 DE ENERO DE 2007

Quiebras vigentes al 31 de enero en todo el país, conforme a la Ley 18.175

Procesos Civiles Vigentes : 1041
Región Metropolitana : 723
Regiones : 318 (V Región 80, VIII Región 63)

Procesos Penales Vigentes : 207
Región Metropolitana : 175
Regiones : 32 (V Región 6, VIII Región 11)

Quiebras Declaradas :
Año 2007 : 5 (al 31.01.2007)
Año 2006 : 126 (Total año)
Año 2005 : 121 (Total año)
Año 2004 : 206 (Total año)
Año 2003 : 203 (Total año)
Año 2002 : 183 (Total año)

Quiebras Totales por año :

1982	882
1983	434
1984	162
1985	148
1986	146
1987	102
1988	95
1989	92
1990	118
1991	81
1992	51
1993	73
1994	66
1995	55
1996	73
1997	67
1998	124
1999	141
2000	152
2001	178
2002	183
2003	203
2004	206
2005	121
2006	126

Quiebras declaradas y publicadas en el Diario Oficial:**Período 01.01.2006 al 31.01.2006 : 5 (Total año 2006: 126)****Período 01.01.2007 al 31.01.2007 : 5 (Total año 2007: 5)****No hubo variación en el período**

Nota1 A las 5 quiebras declaradas y publicadas entre el 01.01.2006 y el 31.01.2006, se le deben sumar 11 quiebras declaradas en igual período, las cuales fueron publicadas en el diario Oficial a partir del 1° de Febrero de 2006 a la fecha, lo que da un total de 16 quiebras declaradas al 31 de Enero del año 2006

Nota2 Se hace presente que en lo que va corrido del año 2007 se pueden haber declarado otras quiebras que a la fecha no han sido notificadas en el Diario Oficial, por lo que la cifra correspondiente al período 01.01.2007 al 31.01.2007 puede sufrir variación.

Comparación de quiebras declaradas y publicadas en el Diario Oficial en el mes de Enero:**Mes de Enero año 2006 : 5****Mes de Enero año 2007 : 5****No hubo variación en el período**

Nota: En el mes de Enero de 2006 se publicaron 5 quiebras, sin embargo, se le deben sumar 11 quiebras declaradas en igual período, las cuales fueron publicadas en el Diario Oficial a partir del 1° de Febrero de 2007 a la fecha lo que da un total de 16 quiebras declaradas durante el mes de Enero del año 2006.

Convenios propuestos en el período 01.01.2007 al 31.: 1**Convenios aprobados en el período 01.01.2007 al 31.: 0****Continuaciones de Giro Vigentes : 16****Número de trabajadores afectados por las quiebras:****Año 2001 : 2742****Año 2002 : 10669****Año 2003 : 4590****Año 2004 : 2752****Año 2005 : 1074****Año 2006 : 1907****Año 2007 : 65**

Nota: Del total de 10.612 trabajadores del año 2002, 5.674 corresponden a la falencia Wackenhut Chile S.A., además, durante el año 2003 se declaró la quiebra de comercial Darc Limitada (enero), con una dotación de 980 trabajadores, Ing. Const y Minería Incomin Ltda. (octubre), con una dotación de 440 trabajadores e Isapre Vida Plena S.A. (noviembre) con una dotación de 500 trabajadores al momento de la declaratoria de quiebra.

Total de quiebras por Actividad Económica, de acuerdo a la clasificación dada por el S.I.I., en el período 01.01.1982 al 31.01.2007**Otros (No Especificados) 44****Agrícola 258****Minero 48****Manufacturero 662****Energía 5****Construcción 302****Comercio 894****Transporte 156****Servicios Financieros 360****Otros Servicios 103****Total de Quiebras 2832**

Nota: N° de Quiebras sin información de actividad económica: 724. Solo incluye quiebras bajo la ley 18.175

Número de Quiebras Declaradas en el período 01.01.2000 al 31.01.2007

	Ene.	Feb.	Mar.	Abr.	May.	Jun.	Jul.	Ago.	Sep.	Oct.	Nov.	Dic.	Totales.	Al 31.01.2007	Variación al 31 de Enero del año anterior
2000	17	0	20	10	17	7	16	14	11	17	12	11	152	152	***
2001	23	0	10	12	19	14	18	19	12	13	15	23	178	178	17,11%
2002	14	5	14	22	7	22	19	15	18	19	13	15	183	183	2,81%
2003	27	1	27	17	15	18	24	14	11	20	16	13	203	203	10,93%
2004	33	1	24	19	11	17	15	21	9	22	16	18	206	206	1,48%
2005	12	3	16	11	12	4	15	7	7	12	15	7	121	121	-41,26%
2006	16	2	12	9	17	10	9	14	10	7	13	7	126	126	4,13%
2007	5	0	0	0	0	0	0	0	0	0	0	0	5	5	-96,03%

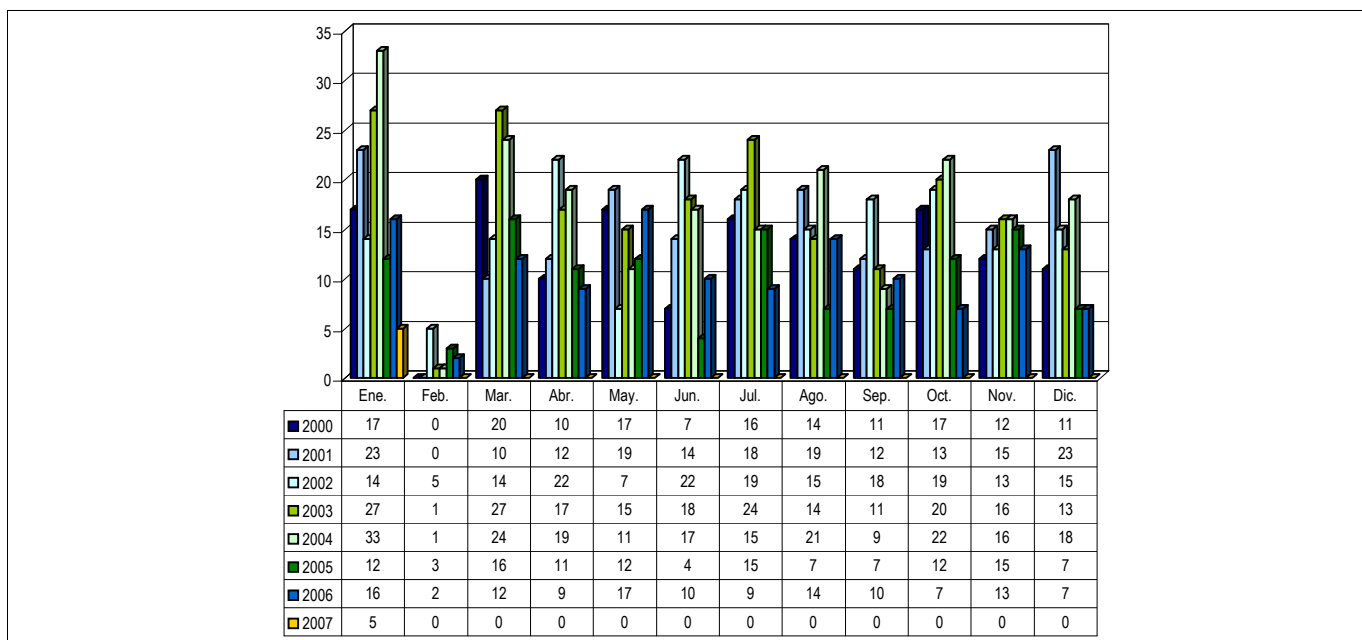

Nota:

(1) La información consignada corresponde a quiebras declaradas bajo la Ley 18.175.

(2) La presente estadística, no considera aquellas quiebras cuya causal de término corresponde a "Repuestas" o dejadas "Sin Efecto".

**Quiebras por Actividad Económica, de acuerdo a la clasificación del
Servicio de Impuestos Internos, administradas bajo la Ley 18.175 y
declaradas en el periodo comprendido entre el 01.01.1982 hasta el 31.01.2007**

ACTIVIDAD / AÑO	1982	1983	1984	1985	1986	1987	1988	1989	1990	1991	1992	1993	1994	1995	1996	1997	1998	1999	2000	2001	2002	2003	2004	2005	2006	2007	TOTAL
Actividades no especificadas y Otras	1	5	1	3	4	1	2	1	1	1	2	0	0	0	3	0	1	3	2	3	3	2	5	0	0	0	44
Agricultura, Servicios Agrícolas, Caza, Silvicultura y Pesca	15	23	19	13	16	7	13	15	15	12	8	11	9	4	2	4	5	3	7	16	8	10	16	5	2	0	258
Minas, Petróleo y Canteras	4	1	6	2	3	2	0	5	7	1	2	2	0	3	0	2	1	0	0	0	1	4	2	0	0	0	48
Industrias Manufactureras	64	56	28	31	31	27	15	12	30	19	16	20	10	8	18	9	26	20	21	37	46	52	42	23	1	0	662
Electricidad, Gas y Agua	0	0	0	0	0	1	0	0	0	0	0	1	0	0	0	0	0	0	0	0	0	1	2	0	0	0	5
Construcción	31	38	9	13	13	11	5	6	7	4	0	2	4	3	6	3	10	14	13	26	20	20	26	15	3	0	302
Comercio	110	119	63	36	40	16	24	23	28	15	12	15	4	6	18	15	32	25	37	54	53	67	54	25	3	0	894
Transporte, Almacenamiento y Comunicaciones	12	10	5	7	6	23	14	11	3	6	1	4	8	0	4	2	3	5	5	6	6	8	4	2	1	0	156
Finanzas, Seguros, Bienes Inmuebles y Servicios Técnicos; Profesionales y Otros	44	56	18	35	23	10	15	7	14	13	5	5	2	5	2	3	3	10	12	16	19	12	24	7	0	0	360
Servicios Estatales, Sociales, Personales e Internacionales	19	4	8	5	5	1	2	2	1	1	1	3	3	0	0	1	1	1	0	5	10	8	14	4	4	0	103
No se ha especificado código	130	46	5	3	5	3	5	10	12	9	4	10	26	26	20	28	42	60	55	15	17	19	17	40	112	5	724
TOTAL QUIEBRAS DECLARADAS POR AÑO	430	358	162	148	146	102	95	92	118	81	51	73	66	55	73	67	124	141	152	178	183	203	206	121	126	5	3.556

Nota:

- (1) El año 1982 se declararon, además, 452 quiebras regidas por la Ley N° 4.558, y el año 1983 se declararon, además, 76 quiebras regidas por la Ley N° 4.558
- (2) Clasificación de actividad corresponde a la definida por el Servicio de Impuestos Internos, para las divisiones por rubro.
- (3) La información consignada corresponde a quiebras administradas bajo la Ley 18.175.
- (4) La presente estadística, no considera aquellas quiebras cuya causal de término corresponde a "Repuestas" o dejadas "Sin Efecto". -

Número de trabajadores, número de quiebras y promedio de trabajadores, de quiebras administradas bajo el imperio de la Ley 18.175, en el período 01.01.1982 al 31.01.2007

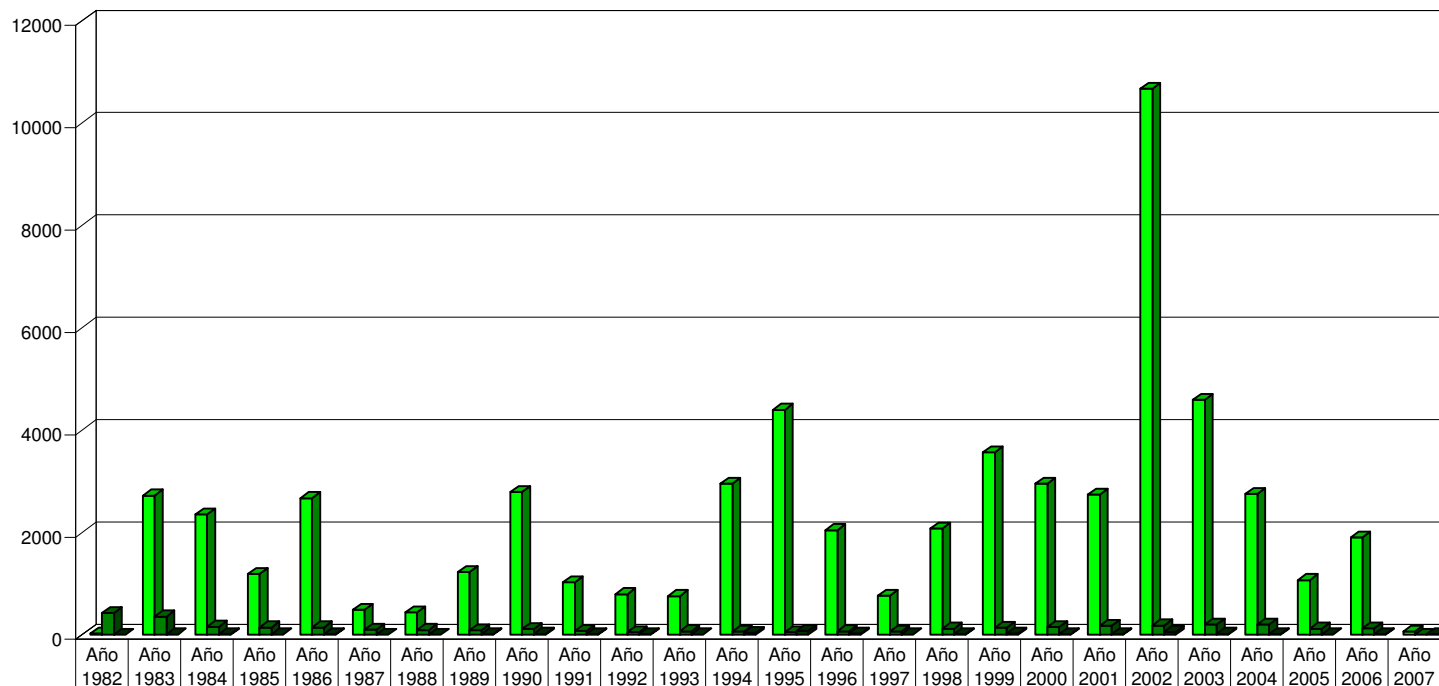

Año	N° de trabajadores	N° de quiebras declaradas	Promedio de trabajadores
Año 1982	30	430	0
Año 1983	2722	358	8
Año 1984	2358	162	15
Año 1985	1195	148	8
Año 1986	2675	146	18
Año 1987	491	102	5
Año 1988	442	95	5
Año 1989	1230	92	13
Año 1990	2795	118	24
Año 1991	1026	81	13
Año 1992	799	51	16
Año 1993	762	73	10
Año 1994	2952	66	45
Año 1995	4399	55	80
Año 1996	2050	73	28
Año 1997	766	67	11
Año 1998	2079	124	17
Año 1999	3565	141	25
Año 2000	2954	152	19
Año 2001	2742	178	15
Año 2002	10669	183	58
Año 2003	4590	203	23
Año 2004	2752	206	13
Año 2005	1074	121	9
Año 2006	1907	126	15
Año 2007	65	5	13

Nota:

- (1) El año 1982 se declararon, además, 452 quiebras regidas por la Ley N° 4.558, y el año 1983 se declararon, además, 76 quiebras regidas por la Ley N° 4.558
- (2) La información consignada corresponde a quiebras administradas bajo la Ley 18.175.
- (3) La presente estadística, no considera aquellas quiebras cuya causal de término corresponde a "Repuestas" o dejadas "Sin Efecto".
- (4) La información de trabajadores correspondiente a los años 1982 a 1985 es incompleta, puesto que sólo por circular N° 6 de 01.01.1986 se hizo exigible para los Sres. Síndicos el informar este dato