

RESUMEN DE CIFRAS AL 31 DE MAYO DE 2007

Quiebras vigentes al 31 de mayo en todo el país, conforme a la Ley 18.175

Procesos Civiles Vigentes : 1.094
Región Metropolitana : 751
Regiones : 343 (V Región 87, VIII Región 68)

Procesos Penales Vigentes : 203
Región Metropolitana : 172
Regiones : 31 (V Región 6, VIII Región 11)

Quiebras Declaradas :
Año 2007 : 42 (al 31.05.2007)
Año 2006 : 133 (Total año)
Año 2005 : 121 (Total año)
Año 2004 : 206 (Total año)
Año 2003 : 203 (Total año)
Año 2002 : 183 (Total año)

Quiebras Totales por año :

1982	882
1983	434
1984	162
1985	148
1986	146
1987	102
1988	95
1989	92
1990	118
1991	81
1992	51
1993	73
1994	66
1995	55
1996	73
1997	67
1998	124
1999	141
2000	152
2001	178
2002	183
2003	203
2004	206
2005	121
2006	133

Quiebras declaradas y publicadas en el Diario Oficial:**Período 01.01.2006 al 31.05.2006 : 42 (Total año 2006: 133)****Período 01.01.2007 al 31.05.2007 : 42 (Total año 2007: 42)****No hubo variación en el período**

Nota1: A las 42 quiebras declaradas y publicadas entre el 01.01.2006 y el 31.05.2006, se le deben sumar 14 quiebras declaradas en igual período, las cuales fueron publicadas en el diario Oficial a partir del 1° de Junio de 2006 a la fecha, lo que da un total de 56 quiebras declaradas al 31 de Mayo del año 2006

Nota2: Se hace presente que en lo que va corrido del año 2007 se pueden haber declarado otras quiebras que a la fecha no han sido notificadas en el Diario Oficial, por lo que la cifra correspondiente al período 01.01.2007 al 31.05.2007 puede sufrir variación.

Comparación de quiebras declaradas y publicadas en el Diario Oficial en el mes de Mayo:**Mes de Mayo año 2006 : 6****Mes de Mayo año 2007 : 1****Se puede observar una disminución de un 83,33%**

Nota: En el mes de Mayo de 2006 se publicaron 6 quiebras, sin embargo, se le deben sumar 11 quiebras declaradas en igual período, las cuales fueron publicadas en el Diario Oficial a partir del 1° de Junio de 2007 a la fecha lo que da un total de 17 quiebras declaradas durante el mes de Mayo del año 2006.

Convenios propuestos en el período 01.01.2007 al 31.05.2007 : 3**Convenios aprobados en el período 01.01.2007 al 31.05.2007 : 1****Continuaciones de Giro Vigentes : 15****Número de trabajadores afectados por las quiebras:****Año 2001 : 2.758****Año 2002 : 10.535****Año 2003 : 4.590****Año 2004 : 2.752****Año 2005 : 1.109****Año 2006 : 1.954****Año 2007 : 285**

Nota: Del total de 10.612 trabajadores del año 2002, 5.674 corresponden a la falencia Wackenhut Chile S.A., además, durante el año 2003 se declaró la quiebra de comercial Darc Limitada (enero), con una dotación de 980 trabajadores, Ing. Const y Minería Incomin Ltda. (octubre), con una dotación de 440 trabajadores e Isapre Vida Plena S.A. (noviembre) con una dotación de 500 trabajadores al momento de la declaratoria de quiebra.

Total de quiebras por Actividad Económica, de acuerdo a la clasificación dada por el S.I.I., en el período 01.01.1982 al 31.05.2007**Otros (No Especificados) 43****Agrícola 258****Minero 49****Manufacturero 664****Energía 5****Construcción 303****Comercio 899****Transporte 157****Servicios Financieros 354****Otros Servicios 102****Total de Quiebras 2.834**

Nota: N° de Quiebras sin información de actividad económica: 766. Solo incluye quiebras bajo la ley 18.175

Número de Quiebras Declaradas en el período 01.01.2000 al 31.05.2007

	Ene.	Feb.	Mar.	Abr.	May.	Jun.	Jul.	Ago.	Sep.	Oct.	Nov.	Dic.	Totales.	Al 31.05.2007	Variación al 31 de Mayo del año anterior
2000	17	0	20	10	17	8	15	14	11	17	12	11	152	152	***
2001	23	0	10	12	19	14	18	19	12	13	15	23	178	178	17,11%
2002	14	5	14	22	7	22	19	15	18	19	13	15	183	183	2,81%
2003	27	1	27	17	15	18	24	14	11	20	16	13	203	203	10,93%
2004	33	1	24	19	11	17	15	21	9	22	16	18	206	206	1,48%
2005	13	2	16	11	12	5	14	7	7	12	15	7	121	121	-41,26%
2006	16	2	12	9	17	10	9	14	10	8	16	10	133	133	9,92%
2007	22	0	11	8	1	0	0	0	0	0	0	1	43	43	-67,67%

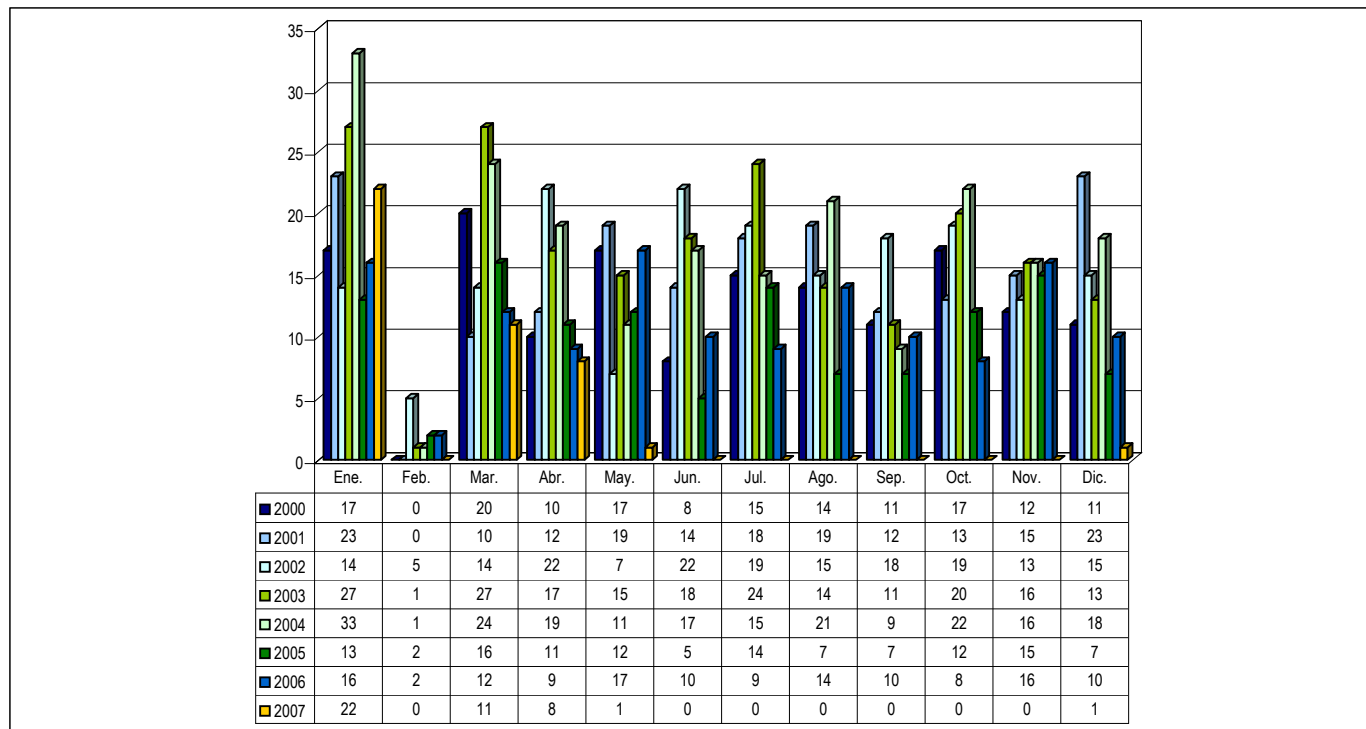

Nota:

(1) La información consignada corresponde a quiebras declaradas bajo la Ley 18.175.

(2) La presente estadística, no considera aquellas quiebras cuya causal de término corresponde a "Repuestas" o dejadas "Sin Efecto".

Quiebras Declaradas a nivel regional en el período 01.01.2004 al 31.05.2007

2004	Ene.	Feb.	Mar.	Abr.	May.	Jun.	Jul.	Ago.	Sep.	Oct.	Nov.	Dic.	Total Región
I	2	0	0	0	1	1	0	0	0	0	0	0	4
II	1	0	0	0	1	0	0	0	0	0	0	0	2
III	0	0	0	0	0	0	0	1	0	0	0	0	1
IV	0	0	1	0	0	0	0	0	0	0	0	1	2
V	7	0	4	0	1	3	1	1	1	1	3	1	23
VI	0	0	0	0	0	0	0	1	0	0	0	0	1
VII	1	0	2	1	0	1	1	0	0	6	1	1	14
VIII	2	0	5	1	1	0	0	1	1	0	0	3	14
IX	0	0	0	1	0	1	0	1	0	1	0	1	5
X	4	0	1	0	0	0	1	0	0	0	1	1	8
XI	0	0	0	0	0	0	0	0	0	0	0	0	0
XII	0	0	0	0	0	0	1	0	0	0	0	1	2
Metropolitana	16	1	11	16	7	11	11	16	7	14	11	9	130
Total Mes	33	1	24	19	11	17	15	21	9	22	16	18	206

2005	Ene.	Feb.	Mar.	Abr.	May.	Jun.	Jul.	Ago.	Sep.	Oct.	Nov.	Dic.	Total Región
I	0	0	0	0	0	1	0	0	0	1	0	0	2
II	0	0	0	0	0	0	1	0	0	1	0	0	2
III	0	0	0	0	0	0	0	0	0	0	0	0	0
IV	0	0	0	0	0	0	0	0	0	1	0	0	1
V	0	1	2	0	0	0	0	1	1	0	1	0	6
VI	0	0	0	0	0	0	0	0	0	0	0	0	0
VII	0	0	0	0	0	0	1	1	0	0	0	0	2
VIII	1	0	1	3	0	0	1	1	0	1	2	1	11
IX	0	0	1	0	1	0	4	0	1	0	2	0	9
X	1	0	0	0	0	0	2	0	0	1	0	1	5
XI	0	0	0	0	0	0	0	0	0	0	0	0	0
XII	0	0	0	0	0	0	1	0	0	0	0	0	1
Metropolitana	11	1	12	8	11	4	4	4	5	7	10	5	82
Total Mes	13	2	16	11	12	5	14	7	7	12	15	7	121

2006	Ene.	Feb.	Mar.	Abr.	May.	Jun.	Jul.	Ago.	Sep.	Oct.	Nov.	Dic.	Total Región
I	0	1	0	0	0	0	0	0	0	0	0	0	1
II	1	0	0	0	1	0	0	0	0	1	0	0	3
III	0	0	0	0	0	0	0	0	0	0	0	0	0
IV	0	0	0	0	0	4	0	1	0	0	0	0	5
V	1	0	1	1	1	0	0	2	5	0	1	0	12
VI	0	0	0	1	0	1	0	0	0	0	1	2	5
VII	1	0	1	0	0	0	1	1	0	0	2	0	6
VIII	0	0	0	0	0	0	0	0	0	1	0	0	1
IX	1	0	0	1	1	3	0	0	0	0	0	0	6
X	0	0	0	0	0	0	0	3	0	0	1	0	4
XI	0	0	0	0	0	0	0	0	0	0	0	0	0
XII	0	0	0	0	1	0	0	1	0	0	0	1	3
Metropolitana	12	1	10	6	13	2	8	6	5	6	11	7	87
Total Mes	16	2	12	9	17	10	9	14	10	8	16	10	133

2007	Ene.	Feb.	Mar.	Abr.	May.	Jun.	Jul.	Ago.	Sep.	Oct.	Nov.	Dic.	Total Región
I	1	0	0	0	0	0	0	0	0	0	0	0	1
II	1	0	0	0	0	0	0	0	0	0	0	0	1
III	0	0	0	0	0	0	0	0	0	0	0	0	0
IV	0	0	0	0	0	0	0	0	0	0	0	0	0
V	1	0	1	2	0	0	0	0	0	0	0	0	4
VI	2	0	0	0	0	0	0	0	0	0	0	0	2
VII	0	0	0	0	0	0	0	0	0	0	0	0	0
VIII	3	0	0	1	1	0	0	0	0	0	0	0	5
IX	1	0	0	1	0	0	0	0	0	0	0	0	2
X	1	0	0	0	0	0	0	0	0	0	0	0	1
XI	0	0	0	0	0	0	0	0	0	0	0	1	1
XII	0	0	0	0	0	0	0	0	0	0	0	0	0
Metropolitana	12	0	10	4	0	0	0	0	0	0	0	0	26
Total Mes	22	0	11	8	1	0	0	0	0	0	0	1	43

**Quiebras por Actividad Económica, de acuerdo a la clasificación del
Servicio de Impuestos Internos, administradas bajo la Ley 18.175 y
declaradas en el período comprendido entre el 01.01.1982 hasta el 31.05.2007**

ACTIVIDAD / AÑO	1982	1983	1984	1985	1986	1987	1988	1989	1990	1991	1992	1993	1994	1995	1996	1997	1998	1999	2000	2001	2002	2003	2004	2005	2006	2007	TOTAL
<i>Actividades no especificadas y Otras</i>	1	5	1	3	4	1	2	1	0	1	2	0	0	0	3	0	0	3	2	3	3	2	5	0	1	0	43
<i>Agricultura, Servicios Agrícolas, Caza, Silvicultura y Pesca</i>	15	22	19	13	16	8	12	15	15	12	8	11	9	4	3	4	5	4	7	16	8	9	16	5	2	0	258
<i>Minas, Petróleo y Canteras</i>	4	1	7	2	3	1	0	5	7	1	2	2	0	3	0	2	1	0	0	0	1	4	2	1	0	0	49
<i>Industrias Manufactureras</i>	64	56	28	31	31	24	15	12	30	20	17	20	11	8	19	8	27	19	22	37	46	52	41	24	2	0	664
<i>Electricidad, Gas y Agua</i>	0	0	0	0	0	1	0	0	0	0	0	1	0	0	0	0	0	0	0	0	0	1	2	0	0	0	5
<i>Construcción</i>	31	39	9	14	13	11	3	6	6	4	0	2	4	2	6	3	10	15	13	26	20	22	26	15	3	0	303
<i>Comercio</i>	111	120	62	37	40	19	28	23	30	15	12	14	3	6	16	14	33	24	36	53	54	67	55	24	3	0	899
<i>Transporte, Almacenamiento y Comunicaciones</i>	12	10	5	7	6	23	15	10	3	6	1	4	9	0	3	2	4	5	5	6	6	8	4	1	1	1	157
<i>Finanzas, Seguros, Bienes Inmuebles y Servicios Técnicos; Profesionales y Otros</i>	44	55	16	35	23	11	13	7	15	13	3	5	2	5	2	3	3	10	11	16	19	11	24	7	0	1	354
<i>Servicios Estatales, Sociales, Personales e Internacionales</i>	18	4	9	3	5	1	2	2	1	1	1	4	3	0	0	1	1	1	0	5	10	8	14	4	4	0	102
<i>No se ha especificado código</i>	130	46	6	3	5	2	5	11	11	8	5	10	25	27	21	30	40	60	56	16	16	19	17	40	117	40	766
TOTAL QUIEBRAS DECLARADAS POR AÑO	430	358	162	148	146	102	95	92	118	81	51	73	66	55	73	67	124	141	152	178	183	203	206	121	133	42	3.600

Nota:

(1) El año 1982 se declararon, además, 452 quiebras regidas por la Ley N° 4.558, y el año 1983 se declararon, además, 76 quiebras regidas por la Ley N° 4.558

(2) Clasificación de actividad corresponde a la definida por el Servicio de Impuestos Internos, para las divisiones por rubro.

(3) La información consignada corresponde a quiebras administradas bajo la Ley 18.175.

(4) La presente estadística, no considera aquellas quiebras cuya causal de término corresponde a "Repuestas" o dejadas "Sin Efecto". -

Número de trabajadores, número de quiebras y promedio de trabajadores, de quiebras administradas bajo el imperio de la Ley 18.175, en el período 01.01.1982 al 31.05.2007

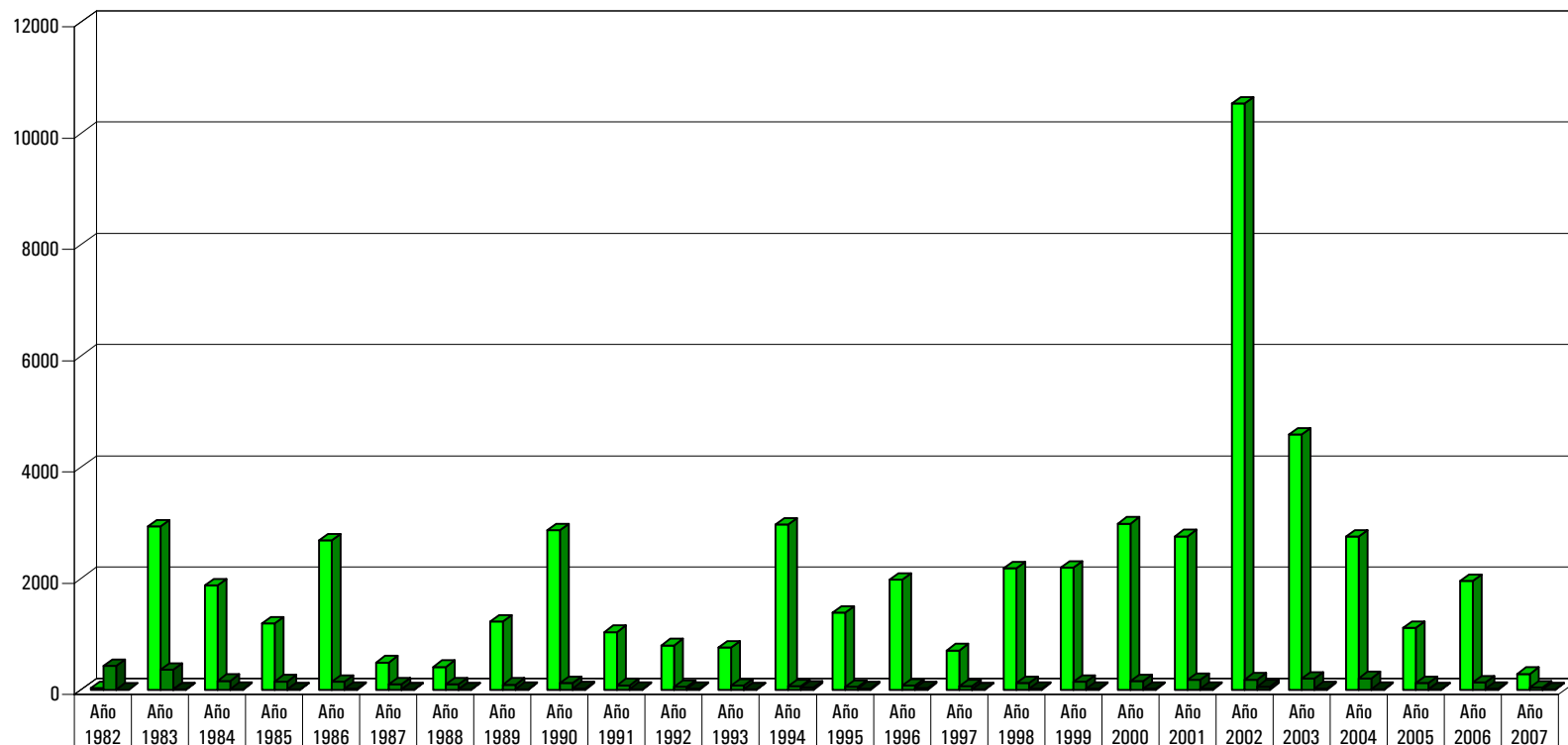

■ N° de trabajadores	30	2934	1874	1195	2681	491	410	1230	2865	1040	799	762	2966	1388	1977	709	2186	2195	2986	2758	10535	4590	2752	1109	1954	285
■ N° de quiebras declaradas	430	358	162	148	146	102	95	92	118	81	51	73	66	55	73	67	124	141	152	178	183	203	206	121	133	42
■ Promedio de trabajadores	0	8	12	8	18	5	4	13	24	13	16	10	45	25	27	11	18	16	20	15	58	23	13	9	15	7

Nota:

(1) El año 1982 se declararon, además, 452 quiebras regidas por la Ley N° 4.558, y el año 1983 se declararon, además, 76 quiebras regidas por la Ley N° 4.558

(2) La información consignada corresponde a quiebras administradas bajo la Ley 18.175.

(3) La presente estadística, no considera aquellas quiebras cuya causal de término corresponde a "Repuestas" o dejadas "Sin Efecto".

(4) La información de trabajadores correspondiente a los años 1982 a 1985 es incompleta, puesto que sólo por circular N°6 de 01.01.1986 se hizo exigible para los Sres. Síndicos el informar este dato.