

RESUMEN DE CIFRAS AL 31 DE DICIEMBRE DE 2009

Quiebras vigentes al 31 de diciembre en todo el país, conforme a la Ley 18.175

Procesos Civiles Vigentes : **1.339**
Región Metropolitana : **936**
Regiones : **403** (V Región 91, VIII Región 87)

Quiebras Publicadas :
Año 2009 : **173** (al 31.12.2009)
Año 2008 : **150** (Total año)
Año 2007 : **143** (Total año)
Año 2006 : **132** (Total año)
Año 2005 : **136** (Total año)
Año 2004 : **195** (Total año)

Quiebras Publicadas en el : :

1982	867
1983	374
1984	189
1985	161
1986	139
1987	93
1988	99
1989	92
1990	114
1991	90
1992	52
1993	74
1994	64
1995	57
1996	70
1997	71
1998	109
1999	145
2000	151
2001	167
2002	191
2003	199
2004	195
2005	136
2006	132
2007	143
2008	150

De las 867 quiebras producidas en el año 1982, 452 quiebras fueron administradas bajo la Ley N° 4.558

De las 374 quiebras producidas en el año 1983, 76 quiebras fueron administradas bajo la Ley N° 4.558

Quiebras Publicadas en el Diario Oficial:

Período 01.01.2008 al 31.12.2008	:	150	(Total año 2008: 150)
Período 01.01.2009 al 31.12.2009	:	173	(Total año 2009: 173)

Se puede observar un aumento de un 15,33%

Comparación de quiebras Publicadas en el Diario Oficial en el mes de Diciembre:

Mes de Diciembre año 2008	:	13
Mes de Diciembre año 2009	:	11

Se puede observar una disminución de un -15,38%

Convenios propuestos en el período 01.01.2009 al 31.12.2009	:	14
Convenios aprobados en el período 01.01.2009 al 31.12.2009	:	3

Continuaciones de Giro Vigentes	:	9
--	---	----------

Número de trabajadores afectados por las quiebras:

Año 2003	:	4.375
Año 2004	:	2.829
Año 2005	:	1.274
Año 2006	:	2.055
Año 2007	:	1.072
Año 2008	:	3.942
Año 2009	:	2.545

Total de quiebras por Actividad Económica, de acuerdo a la clasificación dada por el S.I.I., en el período 01.01.1982 al 31.12.2009

Agricultura, Ganadería, Caza Y Silvicultura	:	260
Pesca	:	29
Explotación de Minas y Canteras	:	57
Industrias Manufactureras No Metálicas	:	600
Industrias Manufactureras Metálicas	:	195
Suministro de Electricidad, Gas y Agua	:	4
Construcción	:	392
Comercio al por Mayor y Menor; Rep. Veh. Automotores; Enseres Domésticos	:	1.013
Hoteles y Restaurantes	:	72
Transporte, Almacenamiento y Comunicaciones	:	185
Intermediación Financiera	:	168
Actividades Inmobiliarias, Empresariales y de Alquiler	:	250
Adm. Pública y Defensa; Planes de Seg. Social Afiliación Obligatoria	:	1
Enseñanza	:	16
Servicios Sociales y de Salud	:	16
Otras Actividades de Servicios Comunitarias, Sociales y Personales	:	80
Consejo de Administración de Edificios y Condominios	:	0
Organizaciones y Órganos Extraterritoriales	:	0
Total de Quiebras	:	3.338

Nota: N° de Quiebras sin información de actividad económica: 631. Solo incluye quiebras bajo la Ley 18.175

Número de Quiebras Publicadas en el período 01.01.2002 al 31.12.2009

	Ene.	Feb.	Mar.	Abr.	May.	Jun.	Jul.	Ago.	Sep.	Oct.	Nov.	Dic.	Totales.	Al 31.12.2009	Variación al 31 de Diciembre del año anterior
2002	26	5	9	17	14	17	19	17	16	24	13	14	191	191	***
2003	26	4	11	26	22	14	15	22	10	17	21	11	199	199	4,19%
2004	19	2	23	12	23	21	16	14	19	17	18	11	195	195	-2,01%
2005	17	1	19	16	16	8	7	9	5	11	14	13	136	136	-30,26%
2006	12	1	11	13	14	10	12	13	14	9	5	18	132	132	-2,94%
2007	13	3	17	10	14	17	9	9	10	24	10	7	143	143	8,33%
2008	20	0	8	10	15	17	10	16	9	20	12	13	150	150	4,90%
2009	22	1	24	13	22	9	13	19	16	14	9	11	173	173	15,33%

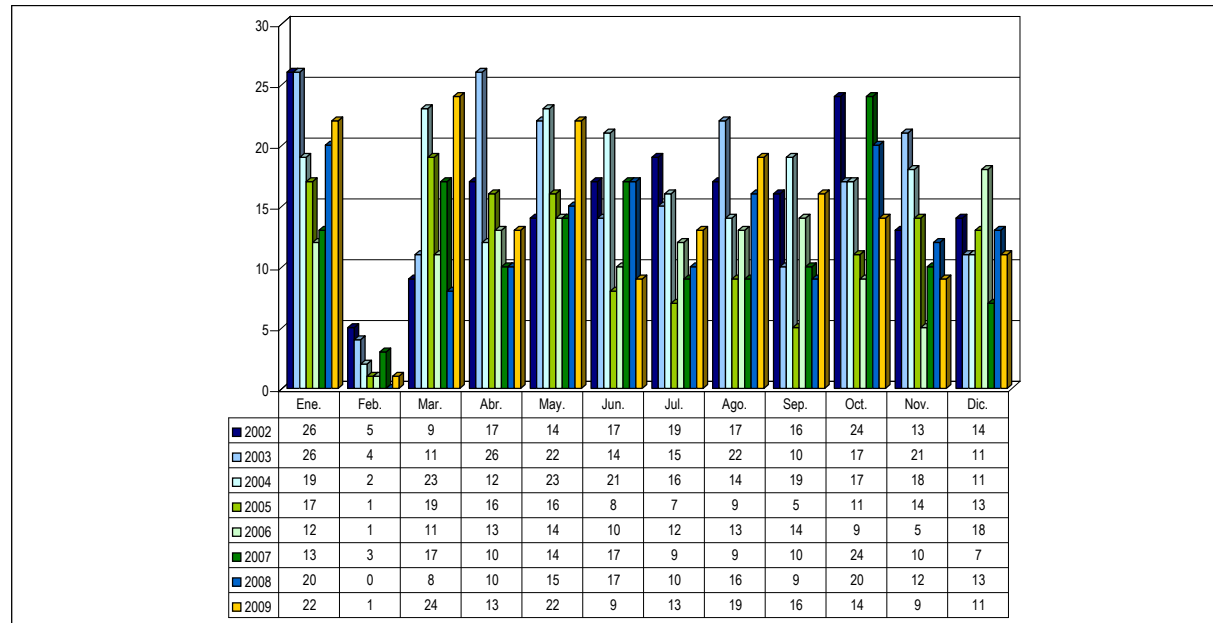

Nota:

(1) La información consignada corresponde a quiebras publicadas bajo la Ley 18.175.

(2) La presente estadística, no considera aquellas quiebras cuya causal de término corresponde a "Repuestas", "Sin Efecto", "Acumuladas" o "Nulas".

Dotación de trabajadores al momento de la declaratoria de quiebra en el periodo 01.01.2002 al 31.12.2009

	Ene.	Feb.	Mar.	Abr.	May.	Jun.	Jul.	Ago.	Sep.	Oct.	Nov.	Dic.	Totales.
2002	418	337	120	314	5.924	341	1.086	263	1.151	414	113	162	10.643
2003	1.795	5	122	105	323	139	74	233	14	608	426	531	4.375
2004	285	0	534	16	773	83	65	218	21	230	449	155	2.829
2005	166	0	199	280	139	237	7	46	6	30	133	31	1.274
2006	143	14	90	94	289	30	172	40	490	278	2	413	2.055
2007	112	54	157	46	0	224	28	10	16	407	12	6	1.072
2008	1.333	0	204	93	709	16	102	175	342	596	214	158	3.942
2009	548	15	92	373	518	113	59	36	258	261	64	208	2.545

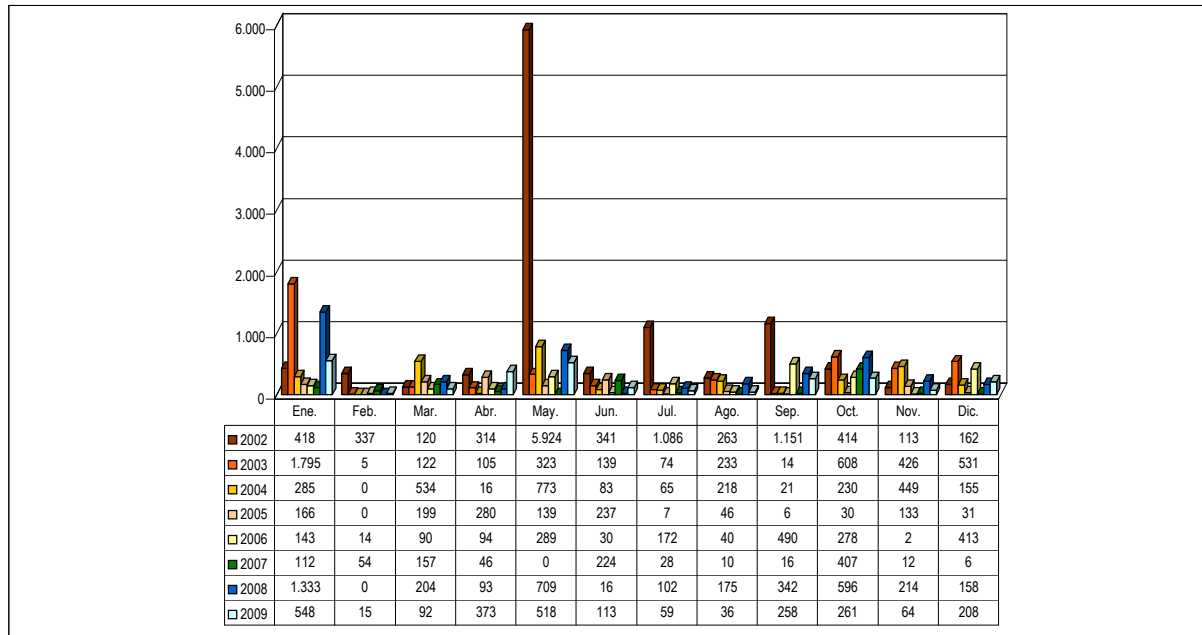

Quiebras Publicadas a nivel regional en el periodo 01.01.2006 al 31.12.2009

2006	Ene.	Feb.	Mar.	Abr.	May.	Jun.	Jul.	Ago.	Sep.	Oct.	Nov.	Dic.	Total Región
I	0	1	0	0	0	0	0	0	0	0	0	0	1
II	1	0	0	0	0	0	1	0	0	0	0	0	2
III	0	0	0	0	0	0	0	0	0	0	0	0	0
IV	0	0	0	0	0	0	4	0	0	0	1	0	5
V	0	0	0	2	1	0	0	0	3	4	0	0	10
VI	0	0	0	0	1	0	0	0	0	0	1	1	3
VII	0	0	0	1	0	0	1	1	1	0	0	1	5
VIII	3	0	0	0	0	1	0	0	1	1	0	0	6
IX	1	0	1	0	1	1	2	0	1	0	0	0	7
X	1	0	0	0	0	0	0	0	0	0	0	4	5
XI	0	0	0	0	0	0	0	0	0	0	0	0	0
XII	0	0	0	0	0	0	0	0	2	0	0	1	3
XIV	0	0	0	0	0	0	0	0	0	0	0	0	0
XV	0	0	0	0	0	0	0	0	0	0	0	0	0
Metropolitana	6	0	10	10	11	8	4	12	6	4	3	11	85
Total Mes	12	1	11	13	14	10	12	13	14	9	5	18	132

2007	Ene.	Feb.	Mar.	Abr.	May.	Jun.	Jul.	Ago.	Sep.	Oct.	Nov.	Dic.	Total Región
I	0	1	0	0	0	0	0	0	0	0	2	1	4
II	1	1	0	0	0	1	0	0	0	0	0	0	3
III	0	0	0	0	0	1	0	0	0	1	0	0	2
IV	0	0	0	0	0	0	1	1	0	0	0	0	2
V	1	0	1	0	4	1	0	0	1	2	2	1	13
VI	1	0	2	1	0	0	0	0	0	1	1	0	6
VII	0	0	0	0	1	0	0	0	0	0	0	1	2
VIII	0	0	2	1	2	1	0	1	3	0	1	1	12
IX	0	0	1	0	1	1	1	2	1	0	0	0	7
X	0	1	0	0	0	0	0	0	1	1	0	0	3
XI	0	0	0	0	0	0	0	0	0	0	0	0	0
XII	0	0	0	0	0	0	0	0	0	0	0	0	0
XIV	0	0	0	0	0	0	0	0	0	0	0	0	0
XV	0	0	0	0	0	0	0	0	0	0	0	0	0
Metropolitana	10	0	11	8	6	12	7	5	4	19	4	3	89
Total Mes	13	3	17	10	14	17	9	9	10	24	10	7	143

2008	Ene.	Feb.	Mar.	Abr.	May.	Jun.	Jul.	Ago.	Sep.	Oct.	Nov.	Dic.	Total Región
I	0	0	0	0	0	0	0	0	0	0	1	0	1
II	0	0	0	0	0	1	1	1	0	0	0	0	3
III	0	0	0	0	0	0	0	0	0	0	0	0	0
IV	0	0	0	0	0	0	0	0	0	0	0	0	0
V	2	0	0	0	0	1	0	0	1	0	0	1	5
VI	0	0	0	0	2	0	0	0	0	0	0	0	2
VII	0	0	0	1	0	2	0	2	1	1	0	0	7
VIII	2	0	0	1	0	3	2	1	1	3	4	0	17
IX	0	0	0	0	2	0	0	1	0	2	1	3	9
X	0	0	0	0	0	3	0	0	1	0	1	0	5
XI	0	0	0	0	0	0	0	0	0	0	0	0	0
XII	0	0	0	0	0	0	0	0	0	0	0	0	0
XIV	1	0	0	0	2	0	0	0	0	0	0	0	3
XV	0	0	0	0	0	0	0	0	0	0	0	0	0
Metropolitana	15	0	8	8	9	7	7	11	5	14	5	9	98
Total Mes	20	0	8	10	15	17	10	16	9	20	12	13	150

2009	Ene.	Feb.	Mar.	Abr.	May.	Jun.	Jul.	Ago.	Sep.	Oct.	Nov.	Dic.	Total Región
I	1	0	0	0	0	0	1	0	0	0	0	0	2
II	0	0	1	0	0	1	0	0	0	0	0	0	2
III	0	0	0	0	0	0	0	1	0	0	0	0	1
IV	0	0	3	0	0	1	0	1	0	0	0	1	6
V	1	0	0	1	0	0	1	2	0	0	0	0	5
VI	1	0	1	1	1	0	1	2	1	0	1	0	9
VII	1	0	1	0	3	1	1	1	0	0	0	0	8
VIII	1	0	3	0	0	0	0	2	0	0	0	0	6
IX	0	0	0	0	0	0	0	1	0	0	1	0	2
X	1	0	0	0	0	0	0	0	0	1	0	0	2
XI	0	0	2	0	0	0	0	0	0	0	0	0	2
Se puede obs	0	0	0	1	0	0	0	0	0	0	0	0	1
XIV	0	0	0	0	0	0	0	0	0	0	0	0	0
XV	0	0	0	0	0	0	0	0	0	0	0	0	0
Metropolitana	16	1	13	10	18	6	9	9	15	13	7	10	127
Total Mes	22	1	24	13	22	9	13	19	16	14	9	11	173

**Quiebras por Actividad Económica, de acuerdo a la clasificación del
Servicio de Impuestos Internos , administradas bajo la Ley 18.175 y
Publicadas en el período comprendido entre el 01.01.1982 hasta el 31.12.2009**

ACTIVIDAD / AÑO	1982	1983	1984	1985	1986	1987	1988	1989	1990	1991	1992	1993	1994	1995	1996	1997	1998	1999	2000	2001	2002	2003	2004	2005	2006	2007	2008	2009	TOTAL
AGRICULTURA, GANADERÍA, CAZA Y SILVICULTURA	11	15	23	13	11	5	12	16	12	12	7	5	10	4	1	3	4	4	6	15	5	12	8	10	11	7	12	6	260
PESCA	2	0	0	1	4	0	0	2	0	1	3	5	0	0	1	0	3	0	0	1	1	0	2	1	0	0	0	2	29
EXPLOTACIÓN DE MINAS Y CANTERAS	4	1	6	3	4	1	0	4	8	1	2	2	0	3	0	2	1	0	0	0	1	3	2	3	2	2	1	1	57
INDUSTRIAS MANUFACTURERAS NO METÁLICAS	50	35	27	27	26	21	10	10	23	19	13	24	13	9	13	9	16	18	11	21	32	33	25	19	25	18	26	27	600
INDUSTRIAS MANUFACTURERAS METÁLICAS	12	16	2	6	6	4	1	4	2	4	3	2	1	0	4	1	6	1	13	10	16	19	14	9	4	10	11	14	195
SUMINISTRO DE ELECTRICIDAD, GAS Y AGUA	0	0	0	0	0	1	0	0	0	0	0	0	1	0	0	0	0	0	0	0	0	0	1	1	0	0	0	0	4
CONSTRUCCION	31	33	12	13	11	10	6	6	6	4	0	3	4	2	5	4	10	15	12	23	23	21	25	26	13	22	25	27	392
COMERCIO AL POR MAYOR Y MENOR; REP. VEH.AUTOMOTORES/ENSERES DOMÉSTICOS	102	92	67	43	35	19	28	19	30	19	10	14	5	5	13	14	27	27	26	46	56	58	47	42	42	41	35	51	1013
HOTELES Y RESTAURANTES	6	7	5	3	5	0	1	1	1	0	0	0	1	0	3	1	1	2	4	5	1	7	5	1	1	3	3	5	72
TRANSPORTE, ALMACENAMIENTO Y COMUNICACIONES	12	8	5	8	6	17	18	11	3	5	3	4	7	2	3	2	3	6	5	5	6	7	3	2	10	6	7	11	185
INTERMEDIACIÓN FINANCIERA	23	28	17	15	8	5	6	5	5	8	2	2	1	2	1	0	0	1	2	6	7	5	3	2	4	5	2	3	168
ACTIVIDADES INMOBILIARIAS, EMPRESARIALES Y DE ALQUILER	20	17	10	20	11	6	7	2	11	7	2	3	1	3	1	3	4	7	10	8	15	7	22	11	6	10	14	12	250
ADM. PUBLICA Y DEFENSA; PLANES DE SEG. SOCIAL AFILIACIÓN OBLIGATORIA	1	0	0	0	0	0	0	0	0	0	0	0	0	0	0	0	0	0	0	0	0	0	0	0	0	0	0	0	1
ENSEÑANZA	0	0	0	1	0	0	0	1	0	0	1	0	0	0	0	0	0	0	0	0	2	1	4	1	2	1	2	0	16
SERVICIOS SOCIALES Y DE SALUD	1	0	2	0	0	0	0	0	0	0	0	0	0	0	0	0	0	1	0	0	1	2	4	0	1	2	1	1	16
OTRAS ACTIVIDADES DE SERVICIOS COMUNITARIAS, SOCIALES Y PERSONALES	14	1	5	3	5	1	2	1	0	1	0	4	3	0	0	0	1	0	0	5	6	5	6	3	4	5	0	5	80
CONSEJO DE ADMINISTRACION DE EDIFICIOS Y CONDOMINIOS	0	0	0	0	0	0	0	0	0	0	0	0	0	0	0	0	0	0	0	0	0	0	0	0	0	0	0	0	0
ORGANIZACIONES Y ÓRGANOS EXTRATERRITORIALES	0	0	0	0	0	0	0	0	0	0	0	0	0	0	0	0	0	0	0	0	0	0	0	0	0	0	0	0	0
CODIGO ERRONEO	126	45	8	5	7	3	8	10	13	9	6	6	17	27	25	32	33	63	62	22	19	19	24	5	7	11	11	8	631
TOTAL QUIEBRAS Publicadas POR AÑO	415	298	189	161	139	93	99	92	114	90	52	74	64	57	70	71	109	145	151	167	191	199	195	136	132	143	150	173	3.969

Nota:

- (1) El año 1982 se publicaron, además, 452 quiebras regidas por la Ley N° 4.558, y el año 1983 se publicaron, además, 76 quiebras regidas por la Ley N° 4.558
- (2) Clasificación de Actividad corresponde a la definida por el Servicio de Impuestos Internos, para las divisiones por rubro.
- (3) La información consignada corresponde a quiebras administradas bajo la Ley 18.175.
- (4) La presente estadística, no considera aquellas quiebras cuya causal de término corresponde a "Repuestas", "Sin Efecto", "Acumuladas" o "Nulas". -

Número de trabajadores, número de quiebras y promedio de trabajadores, de quiebras administradas bajo el imperio de la Ley 18.175, en el período 01.01.1982 al 31.12.2009

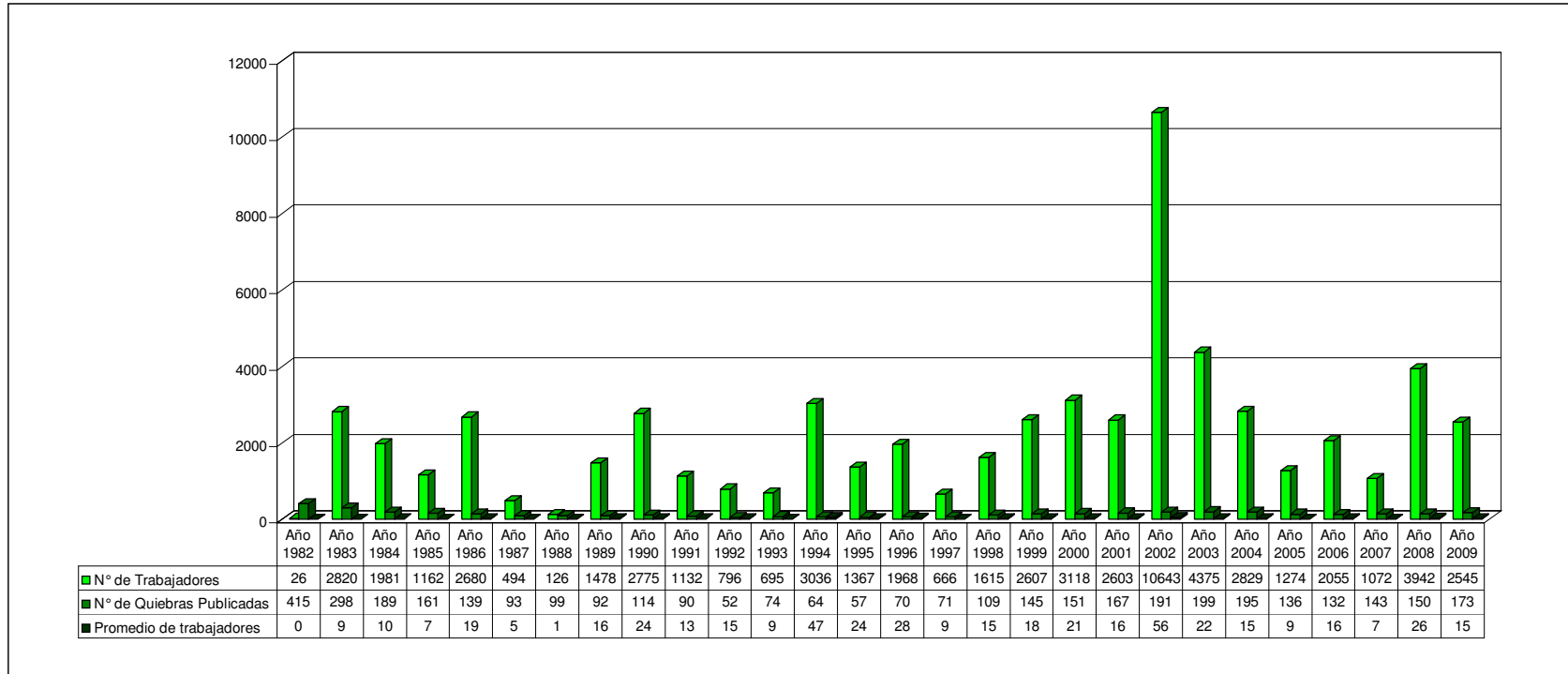

Nota:

- (1) En el año 1982 se publicaron , además, 452 quiebras regidas por la Ley N° 4.558, y el año 1983 se publicaron, además, 76 quiebras regidas por la Ley N° 4.558.
- (2) La información consignada corresponde a quiebras administradas bajo la Ley 18.175.
- (3) La presente estadística, no considera aquellas quiebras cuya causal de término corresponde a "Repuestas", "Sin Efecto", "Acumuladas" o "Nulas".
- (4) La información de trabajadores correspondiente a los años 1982 a 1985 es incompleta, puesto que sólo por circular N°6 de 01.01.1986 se hizo exigible para los Sres. Síndicos el informar este dato.