

## RESUMEN DE CIFRAS AL 29 DE FEBRERO DE 2008

Quiebras vigentes al 29 de febrero en todo el país, conforme a la Ley 18.175

**Procesos Civiles Vigentes** : 1273  
Región Metropolitana : 875  
Regiones : 398 (V Región 100, VIII Región 86)

**Procesos Penales Vigentes** : 142  
Región Metropolitana : 122  
Regiones : 20 (V Región 1, VIII Región 7)

**Quiebras Declaradas** :  
Año 2008 : 10 (al 29.02.2008)  
Año 2007 : 136 (Total año)  
Año 2006 : 136 (Total año)  
Año 2005 : 120 (Total año)  
Año 2004 : 204 (Total año)  
Año 2003 : 200 (Total año)

Quiebras Totales por año :

1982	882
1983	434
1984	158
1985	145
1986	144
1987	98
1988	91
1989	92
1990	117
1991	80
1992	51
1993	73
1994	64
1995	55
1996	72
1997	67
1998	123
1999	141
2000	152
2001	178
2002	182
2003	200
2004	204
2005	120
2006	136
2007	136
2008	10

**Quiebras declaradas y publicadas en el Diario Oficial:****Período 01.01.2007 al 28.02.2007 : 8 (Total año 2007: 136)****Período 01.01.2008 al 29.02.2008 : 10 (Total año 2008: 10)****Se puede observar un aumento de un 25,00%**

*Nota:* A las 5 quiebras declaradas y publicadas entre el 01.01.2007 y el 29.02.2007, se le deben sumar 17 quiebras declaradas en igual período, las cuales fueron publicadas en el diario Oficial a partir del 1° de Marzo de 2007 a la fecha, lo que da un total de 25 quiebras declaradas al 28 de Febrero del año 2007

*Nota:* Se hace presente que en lo que va corrido del año 2008 se pueden haber declarado otras quiebras que a la fecha no han sido notificadas en el Diario Oficial, por lo que la cifra correspondiente al período 01.01.2008 al 29.02.2008 puede sufrir variación.

**Comparación de quiebras declaradas y publicadas en el Diario Oficial en el mes de Febrero:****Mes de Febrero año 2007 : 0****Mes de Febrero año 2008 : 0****Convenios propuestos en el período 01.01.2008 al 29.02.2008 : 0****Convenios aprobados en el período 01.01.2008 al 29.02.2008 : 0****Continuaciones de Giro Vigentes : 15****Número de trabajadores afectados por las quiebras:****Año 2002 : 10.415****Año 2003 : 4.590****Año 2004 : 2.752****Año 2005 : 1.109****Año 2006 : 2.062****Año 2007 : 1.266****Año 2008 : 889**

*Nota:* Del total de 10.415 trabajadores del año 2002, 5.674 corresponden a la falencia Wackenhut Chile S.A., además, durante el año 2003 se declaró la quiebra de comercial Darc Limitada (enero), con una dotación de 980 trabajadores, Ing. Const y Minería Incomin Ltda. (octubre), con una dotación de 440 trabajadores e Isapre Vida Plena S.A. (noviembre) con una dotación de 500 trabajadores al momento de la declaratoria de quiebra.

**Total de quiebras por Actividad Económica, de acuerdo a la clasificación dada por el S.I.I., en el período 01.01.1982 al 29.02.2008**

<b>Otros (No Especificados)</b>	<b>903</b>
<b>Agrícola</b>	<b>253</b>
<b>Minero</b>	<b>48</b>
<b>Manufacturero</b>	<b>658</b>
<b>Energía</b>	<b>4</b>
<b>Construcción</b>	<b>300</b>
<b>Comercio</b>	<b>893</b>
<b>Transporte</b>	<b>156</b>
<b>Servicios Financieros</b>	<b>350</b>
<b>Servicios Estatales</b>	<b>101</b>
<b>Total de Quiebras</b>	<b>3666</b>

**Nota:** N° de Quiebras sin información de actividad económica: 862. Solo incluye quiebras bajo la ley 18.175

*Número de Quiebras Declaradas en el período 01.01.2001 al 29.02.2008*

	Ene.	Feb.	Mar.	Abr.	May.	Jun.	Jul.	Ago.	Sep.	Oct.	Nov.	Dic.	Totales.	Al 29.02.2008	Variación al 28 de Febrero del año anterior
2001	23	0	10	12	19	14	18	19	12	13	15	23	178	23	***
2002	14	5	14	22	7	21	19	15	18	19	13	15	182	19	-17,39%
2003	27	1	27	17	15	18	24	14	11	19	14	13	200	28	47,37%
2004	33	1	24	19	11	16	15	21	9	21	16	18	204	34	21,43%
2005	13	2	16	11	12	5	14	7	7	12	14	7	120	15	-55,88%
2006	16	2	12	9	17	11	9	14	10	9	17	10	136	18	20,00%
2007	25	0	15	11	12	8	12	12	16	8	7	10	136	25	38,89%
2008	10	0											10	10	-60,00%

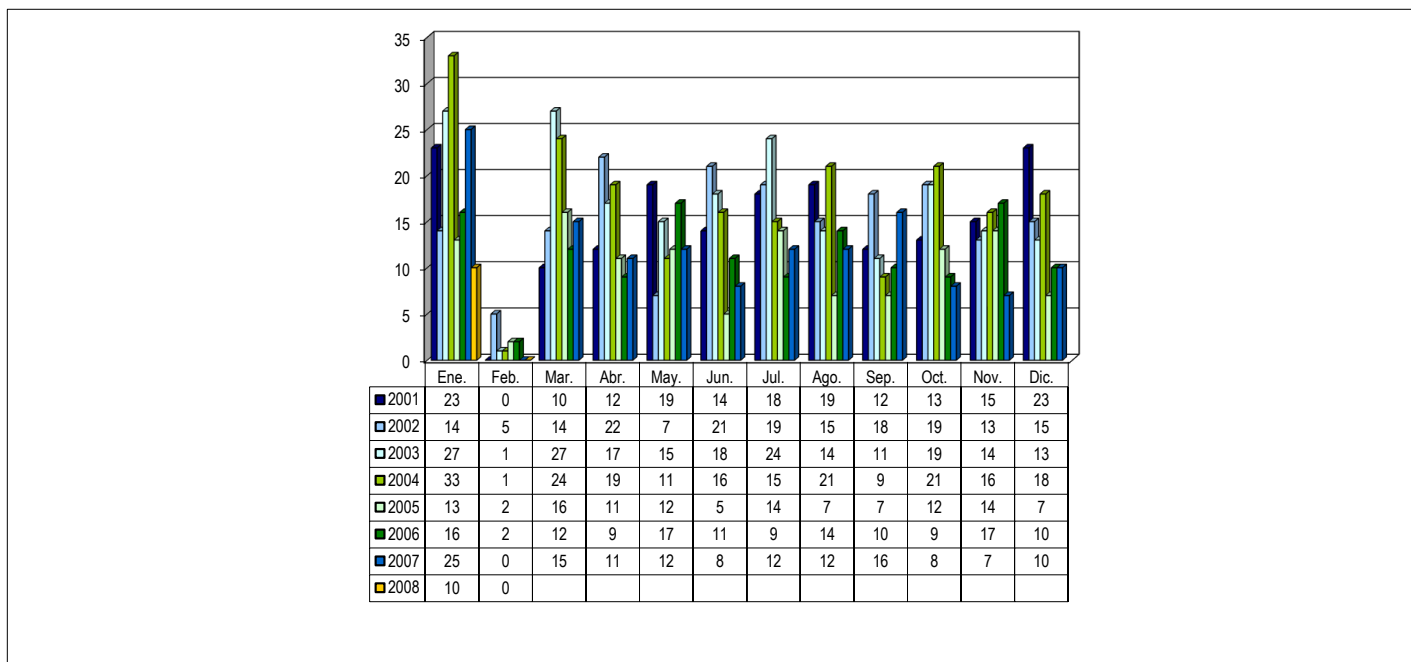

Nota:

(1) La información consignada corresponde a quiebras declaradas bajo la Ley 18.175.

(2) La presente estadística, no considera aquellas quiebras cuya causal de término corresponde a "Repuestas" o dejadas "Sin Efecto".





**Quiebras por Actividad Económica, de acuerdo a la clasificación del  
Servicio de Impuestos Internos, administradas bajo la Ley 18.175 y  
declaradas en el periodo comprendido entre el 01.01.1982 hasta el 29.02.2008**

ACTIVIDAD / AÑO	1982	1983	1984	1985	1986	1987	1988	1989	1990	1991	1992	1993	1994	1995	1996	1997	1998	1999	2000	2001	2002	2003	2004	2005	2006	2007	2008	TOTAL
<i>Agricultura, Servicios Agrícolas, Caza, Silvicultura y Pesca</i>	15	21	18	13	16	6	11	15	15	12	8	11	9	4	3	4	5	4	7	16	8	9	15	5	2	1	0	253
<i>Minas, Petróleo y Canteras</i>	4	1	7	2	3	1	0	5	7	1	2	2	0	3	0	2	1	0	0	0	1	3	2	1	0	0	0	48
<i>Industrias Manufactureras.</i>	62	55	28	31	31	24	13	12	30	20	17	20	11	8	19	8	26	19	22	37	45	52	41	24	2	1	0	658
<i>Electricidad, Gas y Agua.</i>	0	0	0	0	0	1	0	0	0	0	0	1	0	0	0	0	0	0	0	0	0	0	2	0	0	0	0	4
<i>Construcción.</i>	31	39	9	12	13	10	3	6	6	4	0	2	4	2	6	3	10	15	13	26	20	22	26	15	3	0	0	300
<i>Comercio</i>	110	120	61	36	40	19	27	23	30	15	12	14	3	6	16	14	33	24	36	53	54	66	54	24	3	0	0	893
<i>Transporte, Almacenamiento y Comunicaciones.</i>	12	10	5	7	6	22	15	10	3	6	1	4	9	0	3	2	4	5	5	6	6	8	4	1	1	1	0	156
<i>Finanzas, Seguros, Bienes Inmuebles y Servicios Técnicos; Profesionales y Otros.</i>	44	54	16	35	21	11	13	7	14	13	3	5	2	5	2	3	3	10	11	16	19	11	24	7	0	1	0	350
<i>Servicios Estatales, Sociales, Personales e Internacionales.</i>	18	4	8	3	5	1	2	2	1	1	1	4	3	0	0	1	1	1	0	5	10	8	14	4	4	0	0	101
<i>Actividades no especificadas y Otras</i>	129	48	6	6	9	3	7	12	11	8	7	10	23	27	23	30	40	63	58	19	19	21	22	39	121	132	10	903
<b>TOTAL QUIEBRAS DECLARADAS POR AÑO</b>	<b>425</b>	<b>352</b>	<b>158</b>	<b>145</b>	<b>144</b>	<b>98</b>	<b>91</b>	<b>92</b>	<b>117</b>	<b>80</b>	<b>51</b>	<b>73</b>	<b>64</b>	<b>55</b>	<b>72</b>	<b>67</b>	<b>123</b>	<b>141</b>	<b>152</b>	<b>178</b>	<b>182</b>	<b>200</b>	<b>204</b>	<b>120</b>	<b>136</b>	<b>136</b>	<b>10</b>	<b>3.666</b>

Nota:

- (1) El año 1982 se declararon, además, 452 quiebras regidas por la Ley N° 4.558, y el año 1983 se declararon, además, 76 quiebras regidas por la Ley N° 4.558
- (2) Clasificación de actividad corresponde a la definida por el Servicio de Impuestos Internos, para las divisiones por rubro.
- (3) La información consignada corresponde a quiebras administradas bajo la Ley 18.175.
- (4) La presente estadística, no considera aquellas quiebras cuya causal de término corresponde a "Repuestas" o dejadas "Sin Efecto". -

**Número de trabajadores, número de quiebras y promedio de trabajadores, de quiebras administradas bajo el imperio de la Ley 18.175, en el período 01.01.1982 al 29.02.2008**

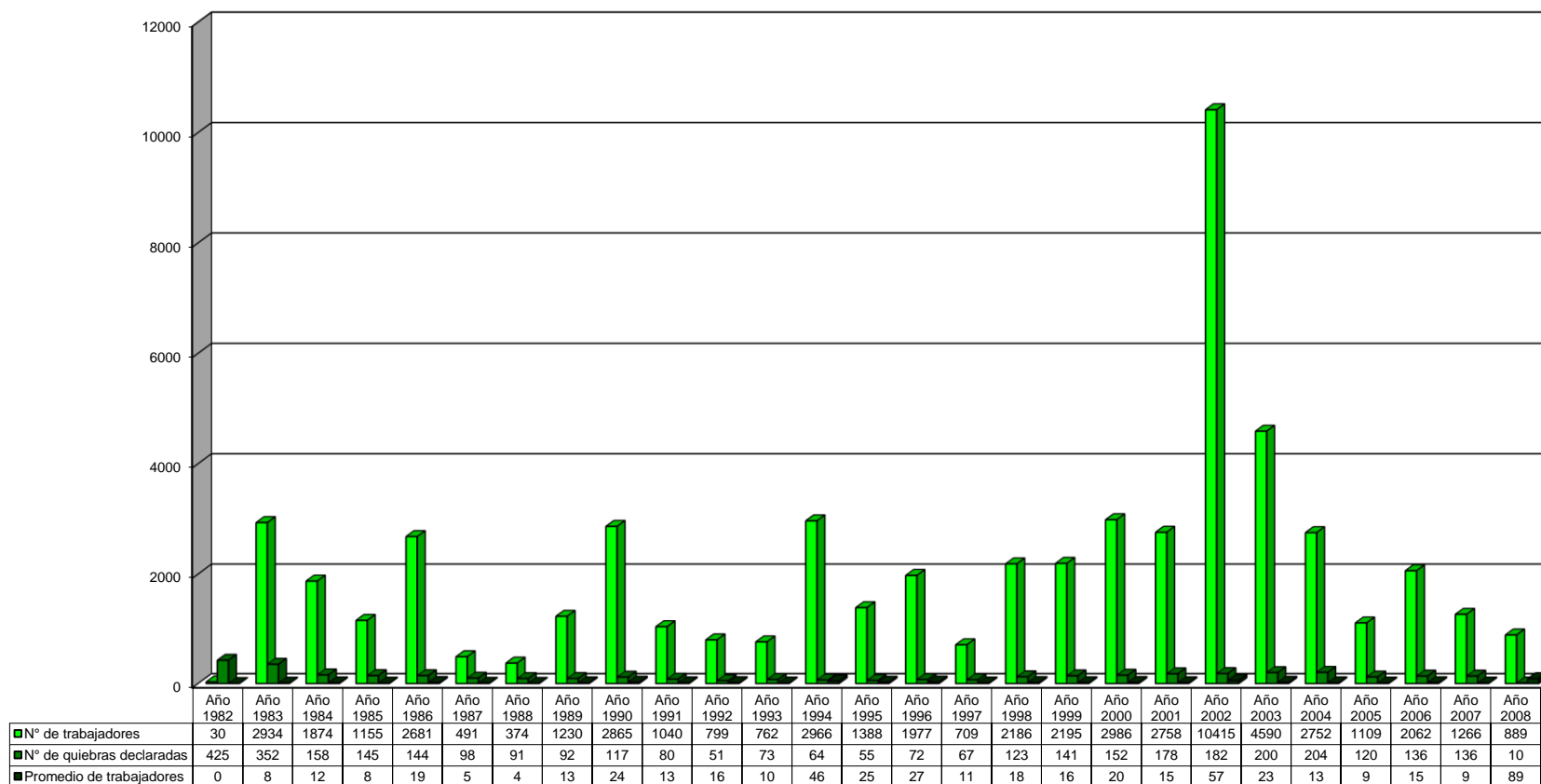

**Nota:**

- (1) El año 1982 se declararon, además, 452 quiebras regidas por la Ley N° 4.558, y el año 1983 se declararon, además, 76 quiebras regidas por la Ley N° 4.558
- (2) La información consignada corresponde a quiebras administradas bajo la Ley 18.175.
- (3) La presente estadística, no considera aquellas quiebras cuya causal de término corresponde a "Repuestas" o dejadas "Sin Efecto".
- (4) La información de trabajadores correspondiente a los años 1982 a 1985 es incompleta, puesto que sólo por circular N°6 de 01.01.1986 se hizo exigible para los Sres. Síndicos el informar este dato.