

## RESUMEN DE CIFRAS AL 31 DE AGOSTO DE 2014

Quiebras vigentes al 31 de agosto en todo el país, conforme a la Ley 18.175

**Procesos Civiles Vigentes** : 1.561  
**Región Metropolitana** : 1.069  
**Regiones** : 492 (V Región 107, VIII Región 109)

### Quiebras Publicadas

**Año 2014** : 90 (al 31.08.2014)  
**Año 2013** : 142 (Total año)  
**Año 2012** : 128 (Total año)  
**Año 2011** : 133 (Total año)  
**Año 2010** : 131 (Total año)  
**Año 2009** : 171 (Total año)

### Quiebras Publicadas en el Diario Oficial

1982	867
1983	371
1984	192
1985	162
1986	138
1987	93
1988	99
1989	92
1990	114
1991	90
1992	52
1993	74
1994	64
1995	57
1996	70
1997	70
1998	109
1999	145
2000	151
2001	167
2002	191
2003	199
2004	195
2005	135
2006	132
2007	143
2008	150
2009	171
2010	131
2011	133
2012	128
2013	142

De las 867 quiebras producidas en el año 1982, 452 quiebras fueron administradas bajo la Ley N° 4.558

De las 374 quiebras producidas en el año 1983, 76 quiebras fueron administradas bajo la Ley N° 4.558

**Quiebras Publicadas en el Diario Oficial:**

Período 01.01.2013 al 31.08.2013	:	89	(Total año 2013: 142)
Período 01.01.2014 al 31.08.2014	:	90	(Total año 2014: 90)

Se puede observar un aumento de un 1,12%

**Comparación de quiebras Publicadas en el Diario Oficial en el mes de Agosto:**

Mes de Agosto año 2013	:	13
Mes de Agosto año 2014	:	21

Se puede observar un aumento de un 61,54%

**Continuaciones de Giro Vigentes : 24**

**Número de trabajadores afectados por las quiebras:**

Año 2008	:	3.942
Año 2009	:	2.545
Año 2010	:	2.247
Año 2011	:	3.340
Año 2012	:	3.141
Año 2013	:	4.375
Año 2014	:	2.197

**Total de quiebras por Actividad Económica, de acuerdo a la clasificación dada por el S.I.I., en el período 01.01.1982 al 31.08.2014**

ACTIVIDADES INMOBILIARIAS, EMPRESARIALES Y DE ALQUILER	:	353
ADM. PUBLICA Y DEFENSA; PLANES DE SEG. SOCIAL AFILIACIÓN OBLIGATORIA	:	1
AGRICULTURA, GANADERÍA, CAZA Y SILVICULTURA	:	333
COMERCIO AL POR MAYOR Y MENOR; REP. VEH.AUTOMOTORES/ENSERES DOMÉSTICOS	:	1233
CONSEJO DE ADMINISTRACION DE EDIFICIOS Y CONDOMINIOS	:	0
CONSTRUCCIÓN	:	503
CONTRIBUYENTE NO PRESENTA INICIO DE ACTIVIDADES	:	244
ENSEÑANZA	:	20
EXPLOTACIÓN DE MINAS Y CANTERAS	:	70
HOTELES Y RESTAURANTES	:	90
INDUSTRIAS MANUFACTURERAS METÁLICAS	:	248
INDUSTRIAS MANUFACTURERAS NO METÁLICAS	:	678
INTERMEDIACIÓN FINANCIERA	:	194
ORGANIZACIONES Y ÓRGANOS EXTRATERRITORIALES	:	0
OTRAS ACTIVIDADES DE SERVICIOS COMUNITARIAS, SOCIALES Y PERSONALES	:	106
PESCA	:	37
SERVICIOS SOCIALES Y DE SALUD	:	22
SIN INFORMACIÓN	:	216
SUMINISTRO DE ELECTRICIDAD, GAS Y AGUA	:	9
TRANSPORTE, ALMACENAMIENTO Y COMUNICACIONES	:	232
<b>TOTAL DE QUIEBRAS</b>	:	<b>4.589</b>

Nota: N° de Quiebras sin información de actividad económica: 588. Solo incluye quiebras bajo la Ley 18.175

*Número de Quiebras Publicadas en el período 01.01.2007 al 31.08.2014*

	Ene.	Feb.	Mar.	Abr.	May.	Jun.	Jul.	Ago.	Sep.	Oct.	Nov.	Dic.	Totales.	Al 31.08.2014	Variación al 31 de Agosto del año anterior
2007	13	3	17	10	14	17	9	9	10	24	10	7	<b>143</b>	92	***
2008	20	0	8	10	15	17	10	16	9	20	12	13	<b>150</b>	96	<b>4,35%</b>
2009	22	1	24	13	22	8	13	19	15	14	9	11	<b>171</b>	122	<b>27,08%</b>
2010	12	1	5	8	5	21	14	18	10	13	11	13	<b>131</b>	84	<b>-31,15%</b>
2011	17	0	17	10	8	11	12	8	13	6	17	14	<b>133</b>	83	<b>-1,19%</b>
2012	8	6	16	17	9	8	8	16	6	15	8	11	<b>128</b>	88	<b>6,02%</b>
2013	13	2	16	11	10	15	9	13	6	19	13	15	<b>142</b>	89	<b>1,14%</b>
2014	15	3	12	11	9	8	11	21					<b>90</b>	90	<b>1,12%</b>

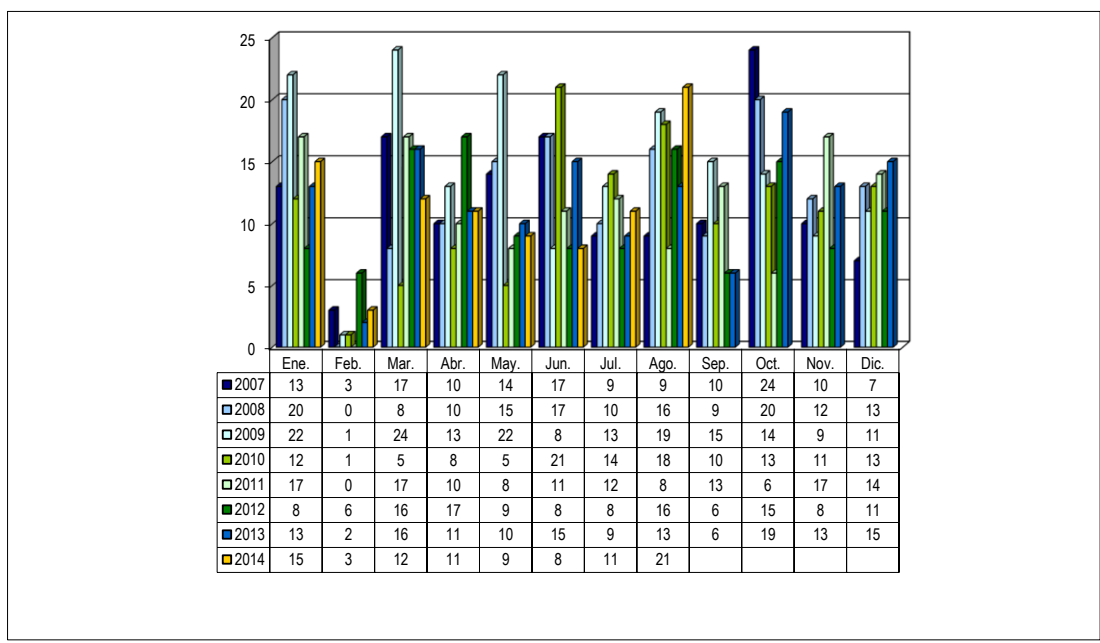

Nota:

(1) La información consignada corresponde a quiebras publicadas bajo la Ley 18.175.

(2) La presente estadística, no considera aquellas quiebras cuya causal de término corresponde a "Repuestas", "Sin Efecto", "Acumuladas" o "Nulas".

*Dotación de trabajadores al momento de la declaratoria de quiebra en el período 01.01.2007 al 31.08.2014*

	Ene.	Feb.	Mar.	Abr.	May.	Jun.	Jul.	Ago.	Sep.	Oct.	Nov.	Dic.	Totales.
2007	112	54	157	46	0	224	28	10	16	407	12	6	1.072
2008	1.333	0	204	93	709	16	102	175	342	596	214	158	3.942
2009	548	15	92	373	518	113	59	36	258	261	64	208	2.545
2010	73	5	1.001	59	30	233	50	255	68	111	332	30	2.247
2011	163	0	613	1.952	58	57	33	48	236	56	85	39	3.340
2012	63	274	1.206	608	34	8	16	388	6	148	0	390	3.141
2013	119	299	9	1.218	412	302	26	1.446	160	200	166	18	4.375
2014	114	1.356	1	209	249	58	92	118					2.197

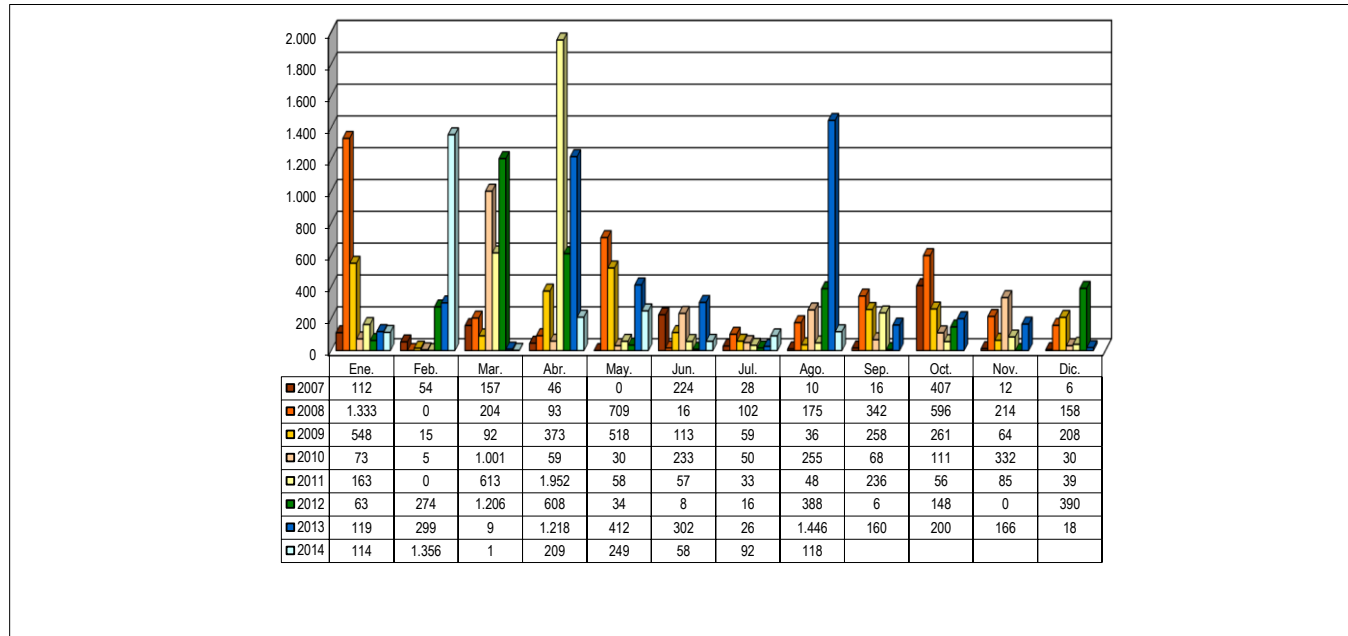

Nota: Los meses que figuran con 0 trabajadores, quiere decir que no habían trabajadores con contrato vigente al momento de la incautación y/o no se pudo determinar el número de éstos.

Quiebras Publicadas a nivel regional en el período 01.01.2011 al 31.08.2014

2011	Ene.	Feb.	Mar.	Abr.	May.	Jun.	Jul.	Ago.	Sep.	Oct.	Nov.	Dic.	Total Región
I	0	0	1	0	0	0	0	0	0	0	0	0	1
II	1	0	1	0	0	0	0	0	0	0	1	1	4
III	0	0	0	0	0	0	0	0	0	0	0	0	0
IV	0	0	0	0	0	0	0	1	0	0	0	1	2
V	2	0	2	0	0	0	0	0	0	0	0	1	5
VI	2	0	0	0	0	1	1	0	0	0	0	0	4
VII	0	0	0	0	0	1	1	0	0	0	1	1	4
VIII	2	0	0	2	0	1	0	1	1	0	1	0	8
IX	1	0	0	1	0	0	0	0	0	0	2	0	4
X	0	0	2	0	0	1	0	0	0	1	1	1	6
XI	0	0	0	0	0	0	0	0	0	0	0	0	0
XII	0	0	0	0	0	0	0	0	0	0	0	0	0
XIV	0	0	0	0	0	0	0	0	0	0	1	0	1
XV	0	0	0	0	0	0	0	0	0	0	0	0	0
Metropolitana	9	0	11	7	8	7	10	6	12	5	10	9	94
<b>Total Mes</b>	<b>17</b>	<b>0</b>	<b>17</b>	<b>10</b>	<b>8</b>	<b>11</b>	<b>12</b>	<b>8</b>	<b>13</b>	<b>6</b>	<b>17</b>	<b>14</b>	<b>133</b>

2012	Ene.	Feb.	Mar.	Abr.	May.	Jun.	Jul.	Ago.	Sep.	Oct.	Nov.	Dic.	Total Región
I	0	0	0	0	0	0	0	0	0	0	0	0	0
II	0	0	1	0	0	0	0	0	0	0	0	1	2
III	0	0	0	0	0	0	0	0	0	0	0	0	0
IV	0	0	1	0	0	0	0	0	0	0	0	0	1
V	1	0	0	0	0	0	1	1	0	2	1	0	6
VI	0	0	1	0	0	0	0	1	0	0	0	0	2
VII	0	0	1	0	0	1	0	3	0	0	0	0	5
VIII	1	0	1	3	2	2	1	1	0	1	1	0	13
IX	1	1	0	1	1	0	0	0	0	1	0	1	6
X	0	0	3	2	0	0	1	1	1	3	1	1	13
XI	1	0	0	0	0	0	0	0	0	0	0	0	1
XII	0	0	0	0	0	0	0	0	0	0	0	0	0
XIV	0	0	1	0	0	0	0	0	0	0	0	0	1
XV	0	0	0	0	0	0	0	0	0	0	0	0	0
Metropolitana	4	5	7	11	6	5	5	9	5	8	5	8	78
<b>Total Mes</b>	<b>8</b>	<b>6</b>	<b>16</b>	<b>17</b>	<b>9</b>	<b>8</b>	<b>8</b>	<b>16</b>	<b>6</b>	<b>15</b>	<b>8</b>	<b>11</b>	<b>128</b>

2013	Ene.	Feb.	Mar.	Abr.	May.	Jun.	Jul.	Ago.	Sep.	Oct.	Nov.	Dic.	Total Región
I	0	0	0	0	1	0	0	0	0	0	1	0	2
II	0	0	0	0	0	1	1	0	0	1	0	0	3
III	0	0	0	0	0	0	0	0	0	0	0	0	0
IV	0	0	1	1	0	0	0	0	0	0	0	2	4
V	1	1	0	0	0	0	0	1	0	0	1	1	5
VI	0	0	1	1	1	0	1	0	0	1	0	0	5
VII	0	0	1	1	0	0	0	0	0	0	0	0	2
VIII	0	0	2	0	2	1	0	1	0	0	3	1	10
IX	0	0	1	0	0	0	1	1	0	2	0	0	5
X	3	0	0	0	0	4	0	0	0	2	0	1	10
XI	0	0	0	0	0	0	0	0	0	0	0	0	0
XII	0	0	0	0	0	0	0	0	0	1	0	0	1
XIV	0	0	0	0	0	0	0	0	0	0	0	0	0
XV	0	0	0	0	0	0	0	0	0	0	0	0	0
Metropolitana	9	1	10	8	6	9	6	10	6	12	8	10	95
<b>Total Mes</b>	<b>13</b>	<b>2</b>	<b>16</b>	<b>11</b>	<b>10</b>	<b>15</b>	<b>9</b>	<b>13</b>	<b>6</b>	<b>19</b>	<b>13</b>	<b>15</b>	<b>142</b>

2014	Ene.	Feb.	Mar.	Abr.	May.	Jun.	Jul.	Ago.	Sep.	Oct.	Nov.	Dic.	Total Región
I	0	0	0	0	0	0	0	0					0
II	0	0	0	0	0	0	0	0					0
III	0	1	0	0	0	0	0	0					1
IV	0	0	0	1	0	1	2	0					4
V	1	0	0	1	0	1	1	0					4
VI	0	0	0	0	0	0	0	1					1
VII	0	0	0	0	0	0	0	0					0
VIII	0	0	0	0	1	1	0	1					3
IX	1	0	0	1	0	1	1	2					6
X	0	0	1	0	0	0	0	2					3
XI	0	0	0	0	0	0	0	0					0
XII	0	0	0	0	0	0	0	0					0
XIV	1	0	0	0	0	0	0	0					1
XV	0	0	0	1	0	0	0	0					1
Metropolitana	12	2	11	7	8	4	7	15					66
<b>Total Mes</b>	<b>15</b>	<b>3</b>	<b>12</b>	<b>11</b>	<b>9</b>	<b>8</b>	<b>11</b>	<b>21</b>					<b>90</b>

QUIEBRAS POR ACTIVIDAD ECONÓMICA DE ACUERDO A LA CLASIFICACION DEL SERVICIO DE IMPUESTOS INTERNOS, ADMINISTRADAS BAJO LA LEY 18.175 Y PUBLICADAS EN EL PERIODO COMPRENDIDO ENTRE EL 01.01.1982 Y HASTA EL 30.08.2014

INFORME DE QUIEBRAS POR ACTIVIDAD ECONÓMICA PARA LOS PERIODOS 1982 - 2014

ACTIVIDAD ECONOMICA	AÑO																												TOTAL						
	1982	1983	1984	1985	1986	1987	1988	1989	1990	1991	1992	1993	1994	1995	1996	1997	1998	1999	2000	2001	2002	2003	2004	2005	2006	2007	2008	2009		2010	2011	2012	2013	2014	
ACTIVIDADES INMOBILIARIAS, EMPRESARIALES Y DE ALQUILER	21	17	10	20	10	6	7	3	12	7	2	3	1	4	2	5	4	12	15	8	19	9	28	11	8	13	16	13	8	19	14	17	9	353	
ADM. PUBLICA Y DEFENSA; PLANES DE SEG. SOCIAL AFILIACIÓN OBLIGATORIA	1	0	0	0	0	0	0	0	0	0	0	0	0	0	0	0	0	0	0	0	0	0	0	0	0	0	0	0	0	0	0	0	0	1	
AGRICULTURA, GANADERÍA, CAZA Y SILVICULTURA	11	16	23	14	10	5	12	16	11	12	7	6	12	4	1	3	3	5	7	14	5	14	11	10	13	8	13	8	12	15	10	15	7	333	
COMERCIO AL POR MAYOR Y MENOR; REP. VEH.AUTOMOTORES/ENSERES DOMÉSTICOS	102	88	67	43	35	19	28	19	29	18	12	14	5	5	12	18	32	34	37	47	58	67	53	45	42	45	39	54	39	30	40	39	18	1.233	
CONSEJO DE ADMINISTRACION DE EDIFICIOS Y CONDOMINIOS	0	0	0	0	0	0	0	0	0	0	0	0	0	0	0	0	0	0	0	0	0	0	0	0	0	0	0	0	0	0	0	0	0	0	
CONSTRUCCIÓN	31	32	12	13	11	10	6	6	6	4	0	2	4	3	6	5	10	16	14	25	24	21	25	26	13	23	26	27	20	19	10	35	18	503	
CONTRIBUYENTE NO PRESENTA INICIO DE ACTIVIDADES	8	2	2	0	2	1	0	2	10	10	5	12	14	24	21	18	22	38	18	11	2	2	2	2	2	1	1	1	1	4	3	0	3	244	
ENSEÑANZA	0	0	0	1	0	0	0	1	0	0	1	0	0	0	0	0	0	0	0	0	2	1	4	1	2	1	2	0	1	0	1	0	2	20	
EXPLOTACIÓN DE MINAS Y CANTERAS	4	2	6	3	3	1	0	4	8	1	2	2	0	3	0	2	2	0	0	0	1	3	2	3	2	2	2	1	2	2	2	3	2	70	
HOTELES Y RESTAURANTES	6	7	6	3	5	0	1	1	1	0	0	0	1	0	3	1	2	2	5	5	2	8	5	1	1	3	3	5	4	7	1	1	0	90	
INDUSTRIAS MANUFACTURERAS METÁLICAS	12	16	2	6	4	4	1	4	2	3	3	2	2	0	4	1	6	3	15	12	16	21	16	9	4	10	11	14	10	14	9	7	5	248	
INDUSTRIAS MANUFACTURERAS NO METÁLICAS	47	32	25	26	27	21	10	10	22	19	11	20	12	9	13	9	16	21	17	23	38	34	28	18	25	19	28	25	15	14	19	12	13	678	
INTERMEDIACIÓN FINANCIERA	24	27	15	15	8	5	6	5	5	8	2	2	1	2	3	2	2	6	5	6	7	5	3	2	4	5	2	3	3	3	2	3	3	194	
ORGANIZACIONES Y ORGANOS EXTRATERRITORIALES	0	0	0	0	0	0	0	0	0	0	0	0	0	0	0	0	0	0	0	0	0	0	0	0	0	0	0	0	0	0	0	0	0	0	0
OTRAS ACTIVIDADES DE SERVICIOS COMUNITARIAS, SOCIALES Y PERSONALES	13	0	6	3	5	1	2	1	2	2	1	3	3	0	1	2	3	1	2	8	7	5	6	3	5	5	0	5	3	1	2	2	3	106	
PESCA	2	0	0	1	4	0	0	2	0	1	3	4	0	0	1	0	4	0	1	1	1	1	0	2	1	0	0	3	1	1	2	1	1	37	
SERVICIOS SOCIALES Y DE SALUD	1	0	2	0	0	0	0	0	0	0	0	0	0	0	0	1	0	1	1	0	1	2	4	0	1	2	1	1	1	0	2	0	1	22	
SIN INFORMACIÓN	120	48	11	6	8	2	8	8	3	0	0	0	0	1	0	0	0	0	0	0	1	0	0	0	0	0	0	0	0	0	0	0	0	0	216
SUMINISTRO DE ELECTRICIDAD, GAS Y AGUA	0	0	0	0	1	0	0	0	0	0	0	0	1	0	0	1	0	0	0	0	0	0	1	1	0	0	0	0	0	1	0	3	0	9	
TRANSPORTE, ALMACENAMIENTO Y COMUNICACIONES	12	8	5	8	6	17	18	10	3	5	3	4	8	2	3	2	3	6	14	7	7	7	5	2	10	6	6	11	11	3	11	4	5	232	
TOTAL QUIEBRAS POR AÑO	415	295	192	162	138	93	99	92	114	90	52	74	64	57	70	70	109	145	151	167	191	199	195	135	132	143	150	171	131	133	128	142	90	4.589	

Nota:

- (1) El año 1982 se publicaron, además, 452 quiebras regidas por la Ley N° 4.558, y el año 1983 se publicaron, además, 76 quiebras regidas por la Ley N° 4.558
- (2) Clasificación de Actividad corresponde a la definida por el Servicio de Impuestos Internos, para las divisiones p or rubro.
- (3) La información consignada corresponde a quiebras administradas bajo la Ley 18.175.

**Número de trabajadores, número de quiebras y promedio de trabajadores, de quiebras administradas  
bajo el imperio de la Ley 18.175, en el periodo 01.01.1982 al 31.08.2014**

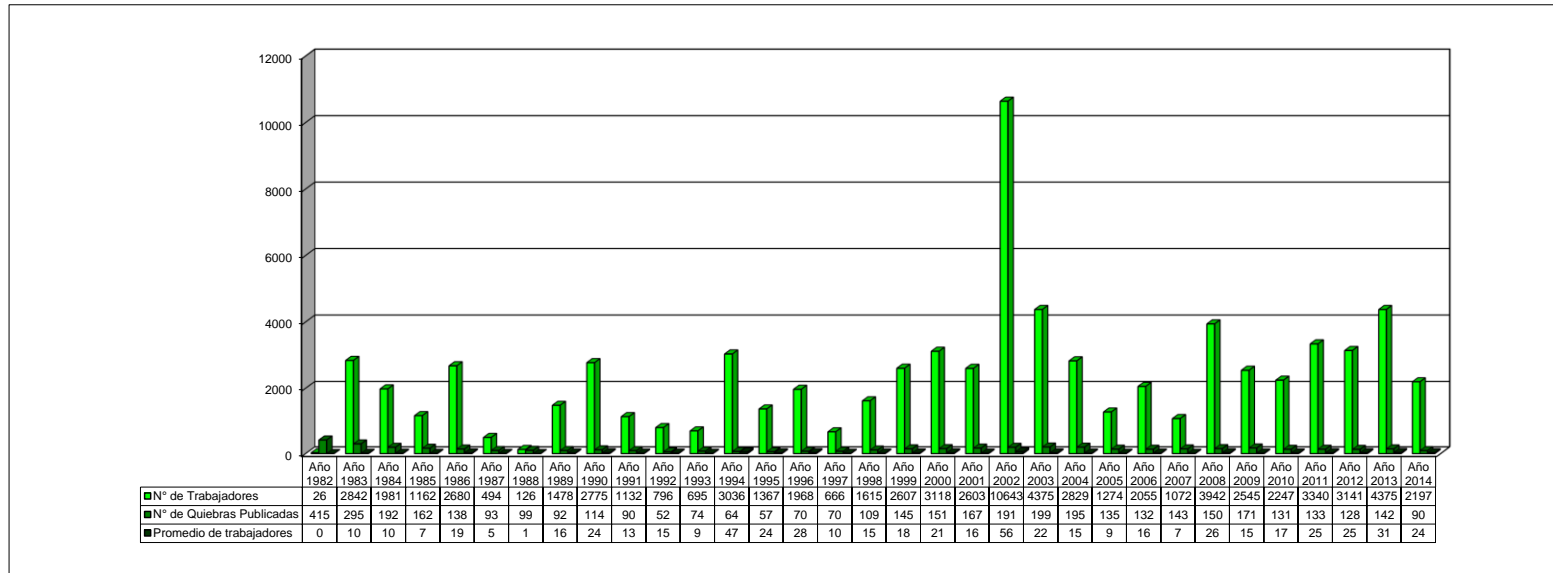

Nota:

(1) En el año 1982 se publicaron , además, 452 quiebras regidas por la Ley N° 4.558, y el año 1983 se publicaron, además, 76 quiebras regidas por la Ley N° 4.558.

(2) La información consignada corresponde a quiebras administradas bajo la Ley 18.175.

(3) La presente estadística, no considera aquellas quiebras cuya causal de término corresponde a "Repuestas", "Sin Efecto", "Acumuladas" o "Nulas".

(4) La información de trabajadores correspondiente a los años 1982 a 1985 es incompleta, puesto que sólo por circular N°6 de 01.01.1986 se hizo exigible para los Sres. Síndicos el informar este dato.