

RESUMEN DE CIFRAS AL 31 DE DICIEMBRE DE 2007

Quiebras vigentes al 31 de DICIEMBRE en todo el país, conforme a la Ley 18.175

Procesos Civiles Vigentes : 1267
 Región Metropolitana : 868
 Regiones : 399 (V Región 98, VIII Región 86)

Procesos Penales Vigentes : 148
 Región Metropolitana : 128
 Regiones : 20 (V Región 1, VIII Región 7)

Quiebras Declaradas :
 Año 2007 : 125 (Total año)
 Año 2006 : 136 (Total año)
 Año 2005 : 120 (Total año)
 Año 2004 : 204 (Total año)
 Año 2003 : 200 (Total año)

Quiebras Totales por año :

1982	882
1983	434
1984	158
1985	145
1986	144
1987	98
1988	91
1989	92
1990	117
1991	80
1992	51
1993	73
1994	64
1995	55
1996	72
1997	67
1998	123
1999	141
2000	152
2001	178
2002	182
2003	200
2004	204
2005	120
2006	136
2007	125

Quiebras declaradas y publicadas en el Diario Oficial:

Período 01.01.2006 al 31.12.2006 : 118 (Total año 2006: 136)
 Período 01.01.2007 al 31.12.2007 : 125 (Total año 2007: 125)

Se puede observar un aumento de un 5,93%

Nota: A las 118 quiebras declaradas y publicadas entre el 01.01.2006 y el 31.11.2006, se le deben sumar 18 quiebras declaradas en igual período, las cuales fueron publicadas en el diario Oficial a partir del 1° de Enero de 2007 a la fecha, lo que da un total de 136 quiebras declaradas al 31 de Enero del año 2007

Nota: Se hace presente que en lo que va corrido del año 2007 se pueden haber declarado otras quiebras que a la fecha no han sido notificadas en el Diario Oficial, por lo que la cifra correspondiente al período 01.01.2007 al 31.12.2007 puede sufrir variación.

Comparación de quiebras declaradas y publicadas en el Diario Oficial en el mes de Enero:

Mes de Diciembre año 2006 : 3
 Mes de Diciembre año 2007 : 1

Se puede observar una disminución de un 66,67%

Nota: En el mes de Diciembre de 2006 se publicaron 3 quiebras, sin embargo, se le deben sumar 7 quiebras declaradas en igual período, las cuales fueron publicadas en el Diario Oficial a partir del 1° de Enero de 2007 a la fecha lo que da un total de 10 quiebras declaradas durante el mes de Diciembre del año 2006.

Convenios propuestos en el período 01.01.2007 al 31.12.2007 : 5
Convenios aprobados en el período 01.01.2007 al 31.12.2007 : 3

Continuaciones de Giro Vigentes : 14

Número de trabajadores afectados por las quiebras:

Año 2002	:	10.415
Año 2003	:	4.590
Año 2004	:	2.752
Año 2005	:	1.109
Año 2006	:	2.036
Año 2007	:	1.002

Nota: Del total de 10.415 trabajadores del año 2002, 5.674 corresponden a la falencia Wackenhut Chile S.A., además, durante el año 2003 se declaró la quiebra de comercial Darc Limitada (enero), con una dotación de 980 trabajadores, Ing. Const y Minería Incomin Ltda. (octubre), con una dotación de 440 trabajadores e Isapre Vida Plena S.A. (noviembre) con una dotación de 500 trabajadores al momento de la declaratoria de quiebra.

Total de quiebras por Actividad Económica, de acuerdo a la clasificación dada por el S.I.I., en el período 01.01.1982 al 31.12.2007

Otros (No Especificados)	881
Agrícola	253
Minero	48
Manufacturero	658
Energía	4
Construcción	300
Comercio	894
Transporte	156
Servicios Financieros	350
Servicios Estatales	101
Total de Quiebras	3645

Nota: N° de Quiebras sin información de actividad económica: 840. Solo incluye quiebras bajo la ley 18.175

Número de Quiebras Declaradas en el período 01.01.2000 al 31.12.2007

	Ene.	Feb.	Mar.	Abr.	May.	Jun.	Jul.	Ago.	Sep.	Oct.	Nov.	Dic.	Totales.	Al 31.12.2007	Variación al 31 de Diciembre del año anterior
2000	17	0	20	10	17	8	15	14	11	17	12	11	152	152	***
2001	23	0	10	12	19	14	18	19	12	13	15	23	178	178	17,11%
2002	14	5	14	22	7	21	19	15	18	19	13	15	182	182	2,25%
2003	27	1	27	17	15	18	24	14	11	19	14	13	200	200	9,89%
2004	33	1	24	19	11	16	15	21	9	21	16	18	204	204	2,00%
2005	13	2	16	11	12	5	14	7	7	12	14	7	120	120	-41,18%
2006	16	2	12	9	17	11	9	14	10	9	17	10	136	136	13,33%
2007	25	0	15	11	12	8	12	11	16	8	6	1	125	125	-8,09%

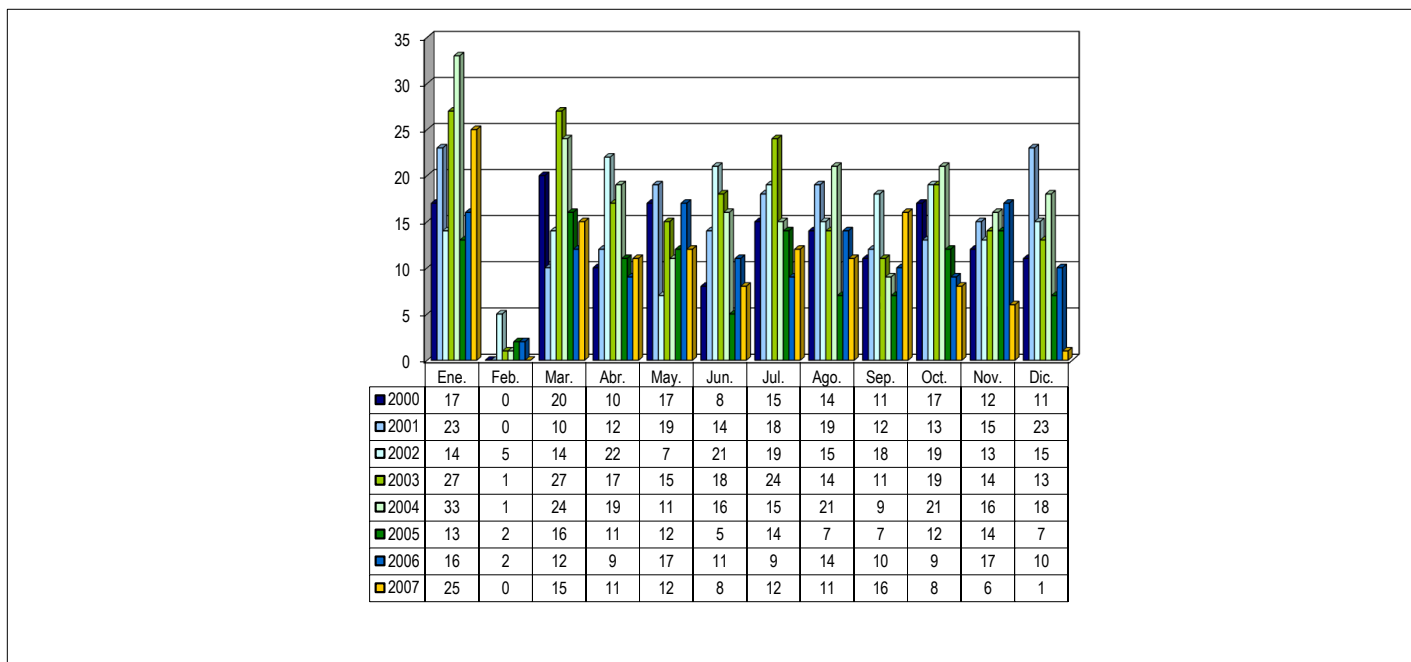

Nota:

(1) La información consignada corresponde a quiebras declaradas bajo la Ley 18.175.

(2) La presente estadística, no considera aquellas quiebras cuya causal de término corresponde a "Repuestas" o dejadas "Sin Efecto".

Dotación de trabajadores al momento de la declaratoria de quiebra en el periodo 01.01.2000 al 31.12.2007

	Ene.	Feb.	Mar.	Abr.	May.	Jun.	Jul.	Ago.	Sep.	Oct.	Nov.	Dic.	Totales.
2000	196	0	108	42	669	146	360	17	223	48	1.041	136	2.986
2001	508	0	5	192	123	694	283	93	206	143	263	248	2.758
2002	266	352	132	6.089	283	415	941	1.222	328	184	191	12	10.415
2003	1.793	4	228	154	155	157	252	47	115	845	599	241	4.590
2004	116	12	511	741	72	30	70	207	12	609	83	289	2.752
2005	15	131	66	288	141	222	43	4	34	91	74	0	1.109
2006	204	46	91	112	313	79	3	61	561	147	2	417	2.036
2007	160	0	140	0	28	199	35	95	325	7	13	0	1.002

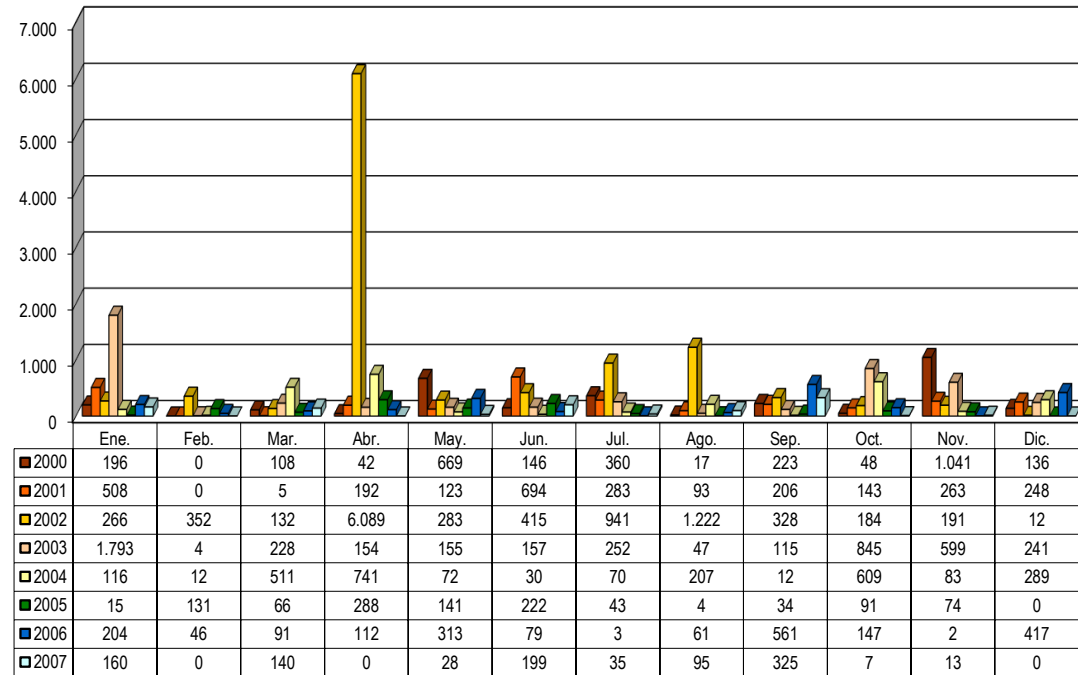

Quebras Declaradas a nivel regional en el período 01.01.2004 al 31.12.2007

2004	Ene.	Feb.	Mar.	Abr.	May.	Jun.	Jul.	Ago.	Sep.	Oct.	Nov.	Dic.	Total Región
I	2	0	0	0	1	1	0	0	0	0	0	0	4
II	1	0	0	0	1	0	0	0	0	0	0	0	2
III	0	0	0	0	0	0	0	1	0	0	0	0	1
IV	0	0	1	0	0	0	0	0	0	0	0	1	2
V	7	0	4	0	1	3	1	1	1	1	3	1	23
VI	0	0	0	0	0	0	0	1	0	0	0	0	1
VII	1	0	2	1	0	0	1	0	0	5	1	1	12
VIII	2	0	5	1	1	0	0	1	1	0	0	3	14
IX	0	0	0	1	0	1	0	1	0	1	0	1	5
X	4	0	1	0	0	0	1	0	0	0	1	1	8
XI	0	0	0	0	0	0	0	0	0	0	0	0	0
XII	0	0	0	0	0	0	1	0	0	0	0	1	2
Metropolitana	16	1	11	16	7	11	11	16	7	14	11	9	130
Total Mes	33	1	24	19	11	16	15	21	9	21	16	18	204

2005	Ene.	Feb.	Mar.	Abr.	May.	Jun.	Jul.	Ago.	Sep.	Oct.	Nov.	Dic.	Total Región
I	0	0	0	0	0	1	0	0	0	1	0	0	2
II	0	0	0	0	0	0	1	0	0	1	0	0	2
III	0	0	0	0	0	0	0	0	0	0	0	0	0
IV	0	0	0	0	0	0	0	0	0	1	0	0	1
V	0	1	2	0	0	0	0	1	1	0	1	0	6
VI	0	0	0	0	0	0	0	0	0	0	0	0	0
VII	0	0	0	0	0	0	1	1	0	0	0	0	2
VIII	1	0	1	3	0	0	1	1	0	1	2	1	11
IX	0	0	1	0	1	0	4	0	1	0	1	0	8
X	1	0	0	0	0	0	2	0	0	1	0	1	5
XI	0	0	0	0	0	0	0	0	0	0	0	0	0
XII	0	0	0	0	0	0	1	0	0	0	0	0	1
Metropolitana	11	1	12	8	11	4	4	4	5	7	10	5	82
Total Mes	13	2	16	11	12	5	14	7	7	12	14	7	120

2006	Ene.	Feb.	Mar.	Abr.	May.	Jun.	Jul.	Ago.	Sep.	Oct.	Nov.	Dic.	Total Región
I	0	1	0	0	0	0	0	0	0	0	0	0	1
II	1	0	0	0	1	0	0	0	0	1	0	0	3
III	0	0	0	0	0	0	0	0	0	0	0	0	0
IV	0	0	0	0	0	4	0	1	0	1	1	0	7
V	1	0	1	1	1	0	0	2	5	0	1	0	12
VI	0	0	0	1	0	1	0	0	0	0	1	2	5
VII	1	0	1	0	0	0	1	1	0	0	2	0	6
VIII	0	0	0	0	0	0	0	0	0	1	0	0	1
IX	1	0	0	1	1	4	0	0	0	0	0	0	7
X	0	0	0	0	0	0	0	3	0	0	1	0	4
XI	0	0	0	0	0	0	0	0	0	0	0	0	0
XII	0	0	0	0	1	0	0	1	0	0	0	1	3
Metropolitana	12	1	10	6	13	2	8	6	5	6	11	7	87
Total Mes	16	2	12	9	17	11	9	14	10	9	17	10	136

2007	Ene.	Feb.	Mar.	Abr.	May.	Jun.	Jul.	Ago.	Sep.	Oct.	Nov.	Dic.	Total Región
I	1	0	0	0	0	0	0	0	0	1	2	0	4
II	1	0	1	0	0	0	0	0	0	0	0	0	2
III	0	0	0	0	1	0	0	0	1	0	0	0	2
IV	0	0	0	0	0	0	0	0	0	0	0	0	0
V	2	0	1	2	2	0	0	3	0	1	0	0	11
VI	2	0	1	0	0	0	0	0	0	0	0	0	3
VII	0	0	0	0	0	0	0	0	1	0	0	0	1
VIII	3	0	0	1	2	1	0	1	3	1	1	0	13
IX	1	0	0	1	0	1	1	2	0	0	0	0	6
X	1	0	0	0	1	0	0	0	0	1	0	0	3
XI	0	0	0	0	0	0	0	0	0	0	0	0	0
XII	0	0	0	0	0	0	0	0	0	0	0	0	0
Metropolitana	14	0	12	7	6	6	11	5	11	4	3	1	80
Total Mes	25	0	15	11	12	8	12	11	16	8	6	1	125

**Quiebras por Actividad Económica, de acuerdo a la clasificación del
Servicio de Impuestos Internos, administradas bajo la Ley 18.175 y
declaradas en el período comprendido entre el 01.01.1982 hasta el 31.12.2007**

ACTIVIDAD / AÑO	1982	1983	1984	1985	1986	1987	1988	1989	1990	1991	1992	1993	1994	1995	1996	1997	1998	1999	2000	2001	2002	2003	2004	2005	2006	2007
<i>Agricultura, Servicios Agrícolas, Caza, Silvicultura y Pesca</i>	15	21	18	13	16	6	11	15	15	12	8	11	9	4	3	4	5	4	7	16	8	9	15	5	2	1
<i>Minas, Petróleo y Canteras</i>	4	1	7	2	3	1	0	5	7	1	2	2	0	3	0	2	1	0	0	0	1	3	2	1	0	0
<i>Industrias Manufactureras.</i>	62	55	28	31	31	24	13	12	30	20	17	20	11	8	19	8	26	19	22	37	45	52	41	24	2	1
<i>Electricidad, Gas y Agua.</i>	0	0	0	0	0	1	0	0	0	0	0	1	0	0	0	0	0	0	0	0	0	0	2	0	0	0
<i>Construcción.</i>	31	39	9	12	13	10	3	6	6	4	0	2	4	2	6	3	10	15	13	26	20	22	26	15	3	0
<i>Comercio</i>	110	120	61	36	40	19	27	23	30	15	12	14	3	6	16	14	33	24	36	53	54	66	54	24	3	1
<i>Transporte, Almacenamiento y Comunicaciones.</i>	12	10	5	7	6	22	15	10	3	6	1	4	9	0	3	2	4	5	5	6	6	8	4	1	1	1
<i>Finanzas, Seguros, Bienes Inmuebles y Servicios Técnicos; Profesionales y Otros.</i>	44	54	16	35	21	11	13	7	14	13	3	5	2	5	2	3	3	10	11	16	19	11	24	7	0	1
<i>Servicios Estatales, Sociales, Personales e Internacionales.</i>	18	4	8	3	5	1	2	2	1	1	1	4	3	0	0	1	1	1	0	5	10	8	14	4	4	0
<i>Actividades no especificadas y Otras</i>	129	48	6	6	9	3	7	12	11	8	7	10	23	27	23	30	40	63	58	19	19	21	22	39	121	120
TOTAL QUIEBRAS DECLARADAS POR AÑO	425	352	158	145	144	98	91	92	117	80	51	73	64	55	72	67	123	141	152	178	182	200	204	120	136	125

Nota:

(1) El año 1982 se declararon, además, 452 quiebras regidas por la Ley N° 4.558, y el año 1983 se declararon, además, 76 quiebras regidas por la Ley N° 4.558

(2) Clasificación de actividad corresponde a la definida por el Servicio de Impuestos Internos, para las divisiones por rubro.

(3) La información consignada corresponde a quiebras administradas bajo la Ley 18.175.

(4) La presente estadística, no considera aquellas quiebras cuya causal de término corresponde a "Repuestas" o dejadas "Sin Efecto". -

Número de trabajadores, número de quiebras y promedio de trabajadores, de quiebras administradas bajo el imperio de la Ley 18.175, en el período 01.01.1982 al 31.12.2007

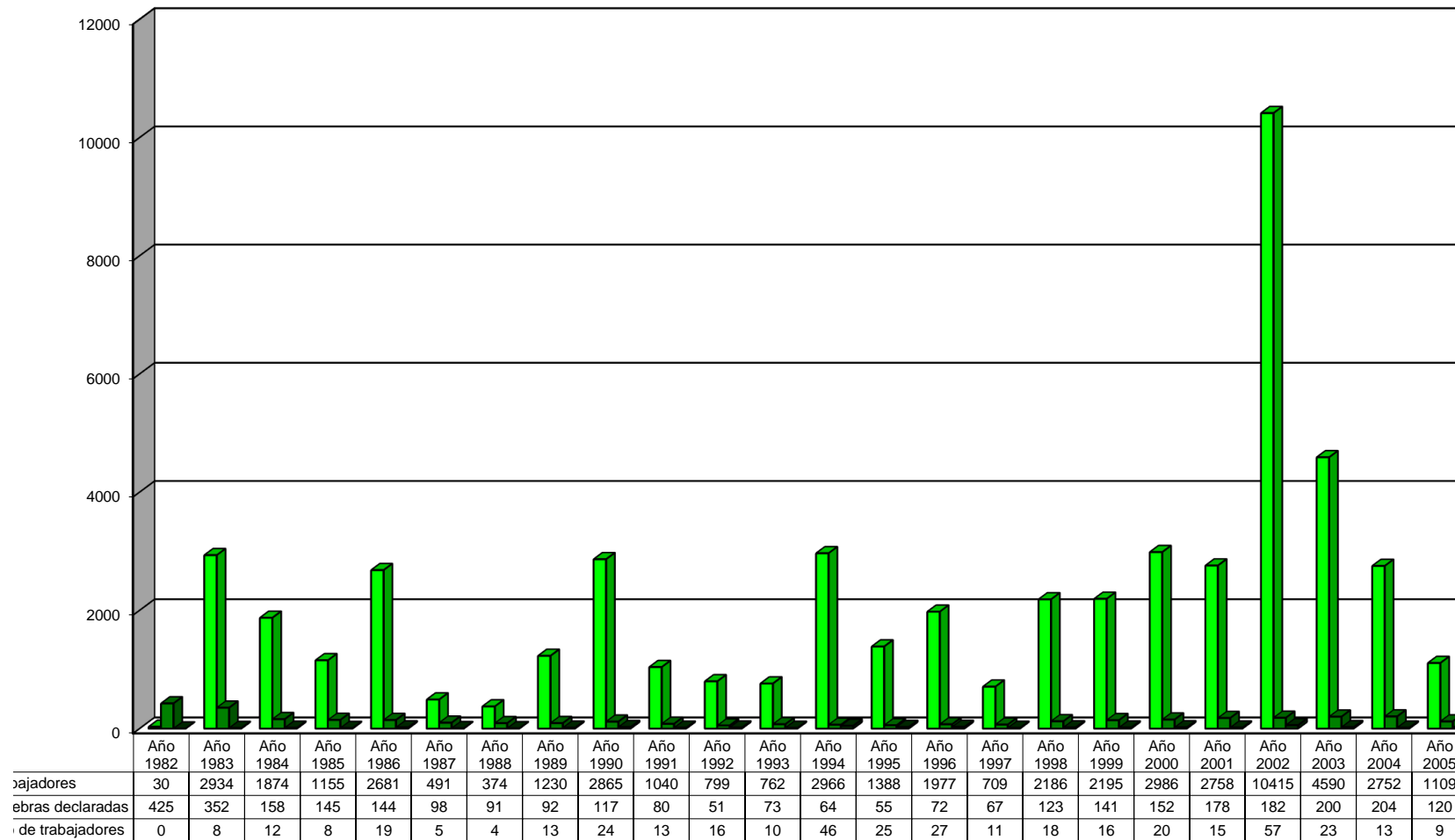

En 1982 se declararon, además, 452 quiebras regidas por la Ley N° 4.558, y el año 1983 se declararon, además, 76 quiebras regidas por la Ley N° 4.558. La información consignada corresponde a quiebras administradas bajo la Ley 18.175.