

RESUMEN DE CIFRAS AL 28 DE FEBRERO DE 2009

Quiebras vigentes al 28 de febrero en todo el país, conforme a la Ley 18.175

Procesos Civiles Vigentes : 1.239
Región Metropolitana : 858
Regiones : 381 (V Región 92, VIII Región 87)

Procesos Penales Vigentes : 80
Región Metropolitana : 61
Regiones : 19 (V Región 1, VIII Región 5)

Quiebras Declaradas :
Año 2009 : 7 (al 28.02.2009)
Año 2008 : 147 (Total año)
Año 2007 : 145 (Total año)
Año 2006 : 136 (Total año)
Año 2005 : 121 (Total año)
Año 2004 : 205 (Total año)

Quiebras Totales por año :

| | |
|------|-----|
| 1982 | 881 |
| 1983 | 434 |
| 1984 | 162 |
| 1985 | 148 |
| 1986 | 146 |
| 1987 | 102 |
| 1988 | 95 |
| 1989 | 92 |
| 1990 | 118 |
| 1991 | 81 |
| 1992 | 51 |
| 1993 | 73 |
| 1994 | 66 |
| 1995 | 55 |
| 1996 | 73 |
| 1997 | 67 |
| 1998 | 124 |
| 1999 | 141 |
| 2000 | 153 |
| 2001 | 178 |
| 2002 | 183 |
| 2003 | 203 |
| 2004 | 205 |
| 2005 | 121 |
| 2006 | 136 |
| 2007 | 145 |
| 2008 | 147 |

Quiebras declaradas y publicadas en el Diario Oficial:

| | | | |
|----------------------------------|---|---|-----------------------|
| Período 01.01.2008 al 28.02.2008 | : | 9 | (Total año 2008: 147) |
| Período 01.01.2009 al 28.02.2009 | : | 7 | (Total año 2009: 7) |

Se puede observar una disminución de un 22,22%

Nota1: A las 9 quiebras declaradas y publicadas entre el 01.01.2008 y el 28.02.2008, se le deben sumar 11 quiebras declaradas en igual período, las cuales fueron publicadas en el diario Oficial a partir del 1° de Marzo de 2008 a la fecha, lo que da un total de 20 quiebras declaradas al 28 de Febrero del año 2008

Nota2: Se hace presente que en lo que va corrido del año 2009 se pueden haber declarado otras quiebras que a la fecha no han sido notificadas en el Diario Oficial, por lo que la cifra correspondiente al período 01.01.2009 al 28.02.2009 puede sufrir variación.

Comparación de quiebras declaradas y publicadas en el Diario Oficial en el mes de Febrero:

| | | |
|-------------------------|---|---|
| Mes de Febrero año 2008 | : | 0 |
| Mes de Febrero año 2009 | : | 0 |

Convenios propuestos en el período 01.01.2009 al 28.02.2009 : 1

Convenios aprobados en el período 01.01.2009 al 28.02.2009 : 1

Continuaciones de Giro Vigentes : 12

Número de trabajadores afectados por las quiebras:

| | | |
|----------|---|------|
| Año 2003 | : | 4590 |
| Año 2004 | : | 2752 |
| Año 2005 | : | 1109 |
| Año 2006 | : | 2062 |
| Año 2007 | : | 1312 |
| Año 2008 | : | 3949 |
| Año 2009 | : | 640 |

Nota: Del total de 10.612 trabajadores del año 2002, 5.674 corresponden a la falencia Wackenhut Chile S.A., además, durante el año 2003 se declaró la quiebra de comercial Darc Limitada (enero), con una dotación de 980 trabajadores, Ing. Const y Minería Incomin Ltda. (octubre), con una dotación de 440 trabajadores e Isapre Vida Plena S.A. (noviembre) con una dotación de 500 trabajadores al momento de la declaratoria de quiebra.

Total de quiebras por Actividad Económica, de acuerdo a la clasificación dada por el S.I.I., en el período 01.01.1982 al 28.02.2009

| | | |
|--|---|--------------|
| Agricultura, Ganadería, Caza Y Silvicultura | : | 261 |
| Pesca | : | 27 |
| Explotación de Minas y Canteras | : | 58 |
| Industrias Manufactureras No Metálicas | : | 584 |
| Industrias Manufactureras Metálicas | : | 185 |
| Suministro de Electricidad, Gas y Agua | : | 5 |
| Construcción | : | 373 |
| Comercio al por Mayor y Menor; Rep. Veh. Automotores; Enseres Domésticos | : | 967 |
| Hoteles y Restaurantes | : | 68 |
| Transporte, Almacenamiento y Comunicaciones | : | 178 |
| Intermediación Financiera | : | 169 |
| Actividades Inmobiliarias, Empresariales y de Alquiler | : | 239 |
| Adm. Pública y Defensa; Planes de Seg. Social Afiliación Obligatoria | : | 1 |
| Enseñanza | : | 16 |
| Servicios Sociales y de Salud | : | 16 |
| Otras Actividades de Servicios Comunitarias, Sociales y Personales | : | 77 |
| Consejo de Administración de Edificios y Condominios | : | 0 |
| Organizaciones y Órganos Extraterritoriales | : | 0 |
| Total de Quiebras | : | 3.224 |

Nota: N° de Quiebras sin información de actividad económica: 635. Solo incluye quiebras bajo la Ley 18.175

Número de Quiebras Declaradas en el período 01.01.2002 al 28.02.2009

| | Ene. | Feb. | Mar. | Abr. | May. | Jun. | Jul. | Ago. | Sep. | Oct. | Nov. | Dic. | Totales. | Al 28.02.2009 | Variación al 28 de Febrero del año anterior |
|------|------|------|------|------|------|------|------|------|------|------|------|------|----------|---------------|---|
| 2002 | 14 | 5 | 14 | 22 | 7 | 22 | 19 | 15 | 18 | 19 | 13 | 15 | 183 | 183 | *** |
| 2003 | 27 | 1 | 27 | 17 | 15 | 18 | 24 | 14 | 11 | 20 | 16 | 13 | 203 | 203 | 10,93% |
| 2004 | 33 | 1 | 24 | 19 | 11 | 17 | 15 | 21 | 9 | 22 | 16 | 17 | 205 | 205 | 0,99% |
| 2005 | 13 | 2 | 16 | 11 | 12 | 5 | 14 | 7 | 7 | 12 | 15 | 7 | 121 | 121 | -40,98% |
| 2006 | 16 | 2 | 12 | 9 | 17 | 11 | 9 | 14 | 10 | 9 | 17 | 10 | 136 | 136 | 12,40% |
| 2007 | 25 | 0 | 17 | 11 | 12 | 9 | 12 | 12 | 17 | 9 | 8 | 13 | 145 | 145 | 6,62% |
| 2008 | 20 | 0 | 10 | 12 | 18 | 15 | 12 | 9 | 18 | 9 | 7 | 17 | 147 | 147 | 1,38% |
| 2009 | 7 | 0 | 0 | 0 | 0 | 0 | 0 | 0 | 0 | 0 | 0 | 0 | 7 | 7 | -95,24% |

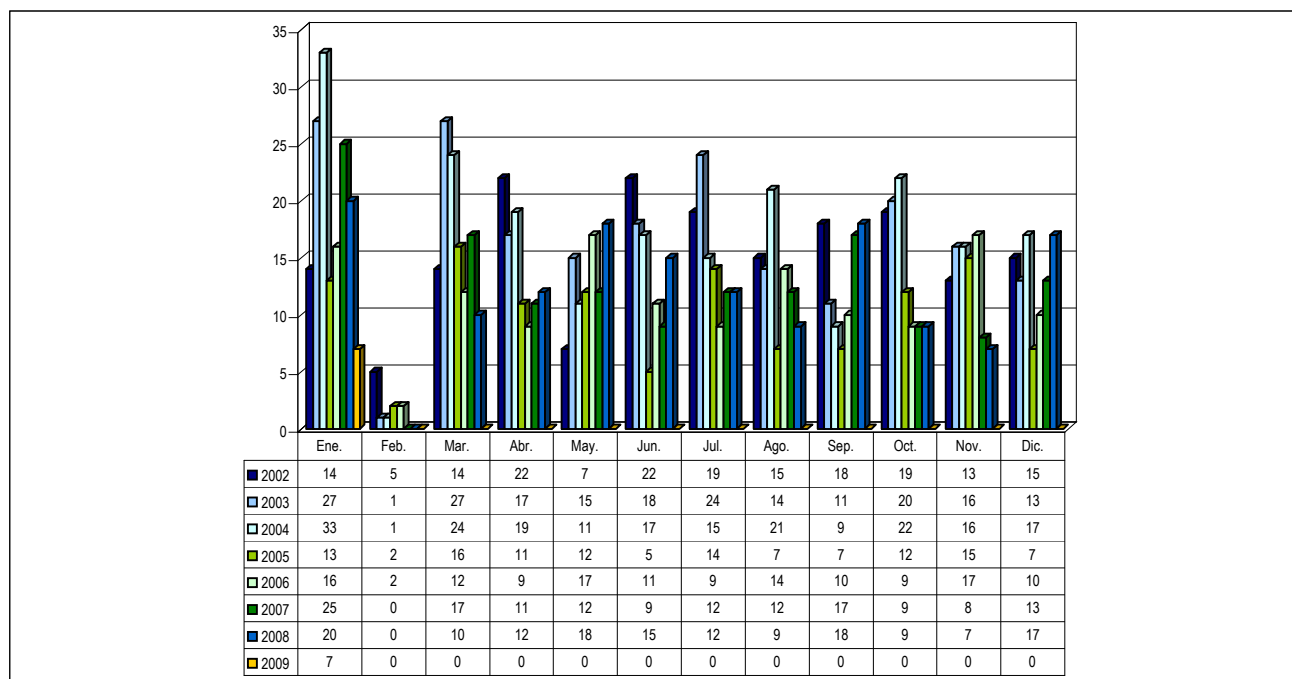

Nota:

(1) La información consignada corresponde a quiebras declaradas bajo la Ley 18.175.

(2) La presente estadística, no considera aquellas quiebras cuya causal de término corresponde a "Repuestas" o dejadas "Sin Efecto".

**Quiebras por Actividad Económica, de acuerdo a la clasificación del
Servicio de Impuestos Internos, administradas bajo la Ley 18.175 y
declaradas en el período comprendido entre el 01.01.1982 hasta el 28.02.2009**

| ACTIVIDAD / AÑO | 1982 | 1983 | 1984 | 1985 | 1986 | 1987 | 1988 | 1989 | 1990 | 1991 | 1992 | 1993 | 1994 | 1995 | 1996 | 1997 | 1998 | 1999 | 2000 | 2001 | 2002 | 2003 | 2004 | 2005 | 2006 | 2007 | 2008 | 2009 | TOTAL |
|--|------------|------------|------------|------------|------------|------------|-----------|-----------|------------|-----------|-----------|-----------|-----------|-----------|-----------|-----------|------------|------------|------------|------------|------------|------------|------------|------------|------------|------------|------------|----------|--------------|
| AGRICULTURA, GANADERÍA, CAZA Y SILVICULTURA | 12 | 23 | 19 | 12 | 12 | 8 | 11 | 14 | 15 | 11 | 5 | 6 | 9 | 4 | 2 | 2 | 4 | 4 | 7 | 15 | 7 | 9 | 13 | 6 | 11 | 11 | 9 | 0 | 261 |
| PESCA | 2 | 0 | 0 | 1 | 4 | 0 | 1 | 1 | 0 | 1 | 3 | 5 | 0 | 0 | 1 | 2 | 1 | 0 | 0 | 1 | 1 | 0 | 2 | 1 | 0 | 0 | 0 | 0 | 27 |
| EXPLOTACIÓN DE MINAS Y CANTERAS | 4 | 1 | 7 | 2 | 4 | 1 | 0 | 5 | 7 | 1 | 2 | 2 | 0 | 3 | 0 | 2 | 1 | 0 | 0 | 0 | 1 | 4 | 2 | 3 | 2 | 2 | 2 | 0 | 58 |
| INDUSTRIAS MANUFACTURERAS NO METÁLICAS | 51 | 38 | 28 | 25 | 26 | 21 | 13 | 9 | 27 | 17 | 16 | 22 | 10 | 8 | 15 | 7 | 19 | 17 | 9 | 27 | 29 | 34 | 27 | 16 | 26 | 16 | 30 | 1 | 584 |
| INDUSTRIAS MANUFACTURERAS METÁLICAS | 13 | 18 | 1 | 6 | 6 | 3 | 2 | 3 | 4 | 3 | 2 | 2 | 1 | 0 | 4 | 1 | 7 | 2 | 13 | 10 | 17 | 18 | 15 | 8 | 3 | 11 | 12 | 0 | 185 |
| SUMINISTRO DE ELECTRICIDAD, GAS Y AGUA | 0 | 0 | 0 | 0 | 0 | 1 | 0 | 0 | 0 | 0 | 0 | 1 | 0 | 0 | 0 | 0 | 0 | 0 | 0 | 0 | 0 | 1 | 2 | 0 | 0 | 0 | 0 | 0 | 5 |
| CONSTRUCCION | 31 | 39 | 9 | 14 | 13 | 11 | 3 | 6 | 6 | 4 | 0 | 2 | 4 | 2 | 6 | 3 | 10 | 15 | 13 | 26 | 20 | 22 | 26 | 25 | 13 | 23 | 26 | 1 | 373 |
| COMERCIO AL POR MAYOR Y MENOR; REP. VEH.AUTOMOTORES/ENSERES DOMÉSTICOS | 106 | 113 | 56 | 35 | 35 | 19 | 26 | 22 | 31 | 15 | 12 | 14 | 3 | 6 | 13 | 13 | 33 | 21 | 31 | 49 | 55 | 59 | 50 | 34 | 44 | 42 | 30 | 0 | 967 |
| HOTELES Y RESTAURANTES | 6 | 9 | 5 | 2 | 5 | 0 | 2 | 1 | 0 | 0 | 0 | 0 | 0 | 0 | 3 | 2 | 0 | 3 | 5 | 4 | 0 | 8 | 5 | 1 | 2 | 3 | 2 | 0 | 68 |
| TRANSPORTE, ALMACENAMIENTO Y COMUNICACIONES | 12 | 9 | 5 | 7 | 6 | 23 | 15 | 10 | 3 | 6 | 1 | 4 | 9 | 0 | 3 | 2 | 4 | 5 | 5 | 6 | 5 | 8 | 3 | 2 | 10 | 7 | 6 | 2 | 178 |
| INTERMEDIACIÓN FINANCIERA | 24 | 37 | 10 | 14 | 11 | 5 | 5 | 5 | 4 | 8 | 2 | 2 | 1 | 2 | 1 | 0 | 0 | 2 | 1 | 8 | 5 | 5 | 3 | 4 | 4 | 3 | 2 | 1 | 169 |
| ACTIVIDADES INMOBILIARIAS, EMPRESARIALES Y DE ALQUILER | 21 | 21 | 6 | 21 | 12 | 6 | 8 | 2 | 11 | 5 | 1 | 3 | 1 | 3 | 1 | 3 | 4 | 8 | 10 | 8 | 15 | 6 | 22 | 12 | 6 | 10 | 13 | 0 | 239 |
| ADM. PUBLICA Y DEFENSA; PLANES DE SEG. SOCIAL AFILIACIÓN OBLIGATORIA | 1 | 0 | 0 | 0 | 0 | 0 | 0 | 0 | 0 | 0 | 0 | 0 | 0 | 0 | 0 | 0 | 0 | 0 | 0 | 0 | 0 | 0 | 0 | 0 | 0 | 0 | 0 | 0 | 1 |
| ENSEÑANZA | 0 | 0 | 0 | 1 | 0 | 0 | 0 | 1 | 0 | 0 | 1 | 0 | 0 | 0 | 0 | 0 | 0 | 0 | 0 | 0 | 2 | 1 | 4 | 1 | 2 | 2 | 1 | 0 | 16 |
| SERVICIOS SOCIALES Y DE SALUD | 1 | 0 | 3 | 0 | 0 | 0 | 0 | 0 | 0 | 0 | 0 | 0 | 0 | 0 | 0 | 0 | 0 | 1 | 0 | 0 | 1 | 2 | 4 | 1 | 0 | 2 | 1 | 0 | 16 |
| OTRAS ACTIVIDADES DE SERVICIOS COMUNITARIAS, SOCIALES Y PERSONALES | 14 | 1 | 6 | 2 | 5 | 1 | 2 | 1 | 0 | 1 | 0 | 4 | 3 | 0 | 0 | 0 | 1 | 0 | 0 | 5 | 6 | 5 | 6 | 3 | 5 | 4 | 2 | 0 | 77 |
| CONSEJO DE ADMINISTRACION DE EDIFICIOS Y CONDOMINIOS | 0 | 0 | 0 | 0 | 0 | 0 | 0 | 0 | 0 | 0 | 0 | 0 | 0 | 0 | 0 | 0 | 0 | 0 | 0 | 0 | 0 | 0 | 0 | 0 | 0 | 0 | 0 | 0 | 0 |
| ORGANIZACIONES Y ÓRGANOS EXTRATERRITORIALES | 0 | 0 | 0 | 0 | 0 | 0 | 0 | 0 | 0 | 0 | 0 | 0 | 0 | 0 | 0 | 0 | 0 | 0 | 0 | 0 | 0 | 0 | 0 | 0 | 0 | 0 | 0 | 0 | 0 |
| CODIGO ERRONEO | 131 | 49 | 7 | 6 | 7 | 3 | 7 | 12 | 10 | 9 | 6 | 6 | 25 | 27 | 24 | 30 | 40 | 63 | 59 | 19 | 19 | 21 | 21 | 4 | 8 | 9 | 11 | 2 | 635 |
| TOTAL QUIEBRAS DECLARADAS POR AÑO | 429 | 358 | 162 | 148 | 146 | 102 | 95 | 92 | 118 | 81 | 51 | 73 | 66 | 55 | 73 | 67 | 124 | 141 | 153 | 178 | 183 | 203 | 205 | 121 | 136 | 145 | 147 | 7 | 3.859 |

Nota:

- (1) El año 1982 se declararon, además, 452 quiebras regidas por la Ley N° 4.558, y el año 1983 se declararon, además, 76 quiebras regidas por la Ley N° 4.558
- (2) Clasificación de actividad corresponde a la definida por el Servicio de Impuestos Internos, para las divisiones por rubro.
- (3) La información consignada corresponde a quiebras administradas bajo la Ley 18.175.
- (4) La presente estadística, no considera aquellas quiebras cuya causal de término corresponde a "Repuestas" o dejadas "Sin Efecto". -

Número de trabajadores, número de quiebras y promedio de trabajadores, de quiebras administradas bajo el imperio de la Ley 18.175, en el período 01.01.1982 al 28.02.2009

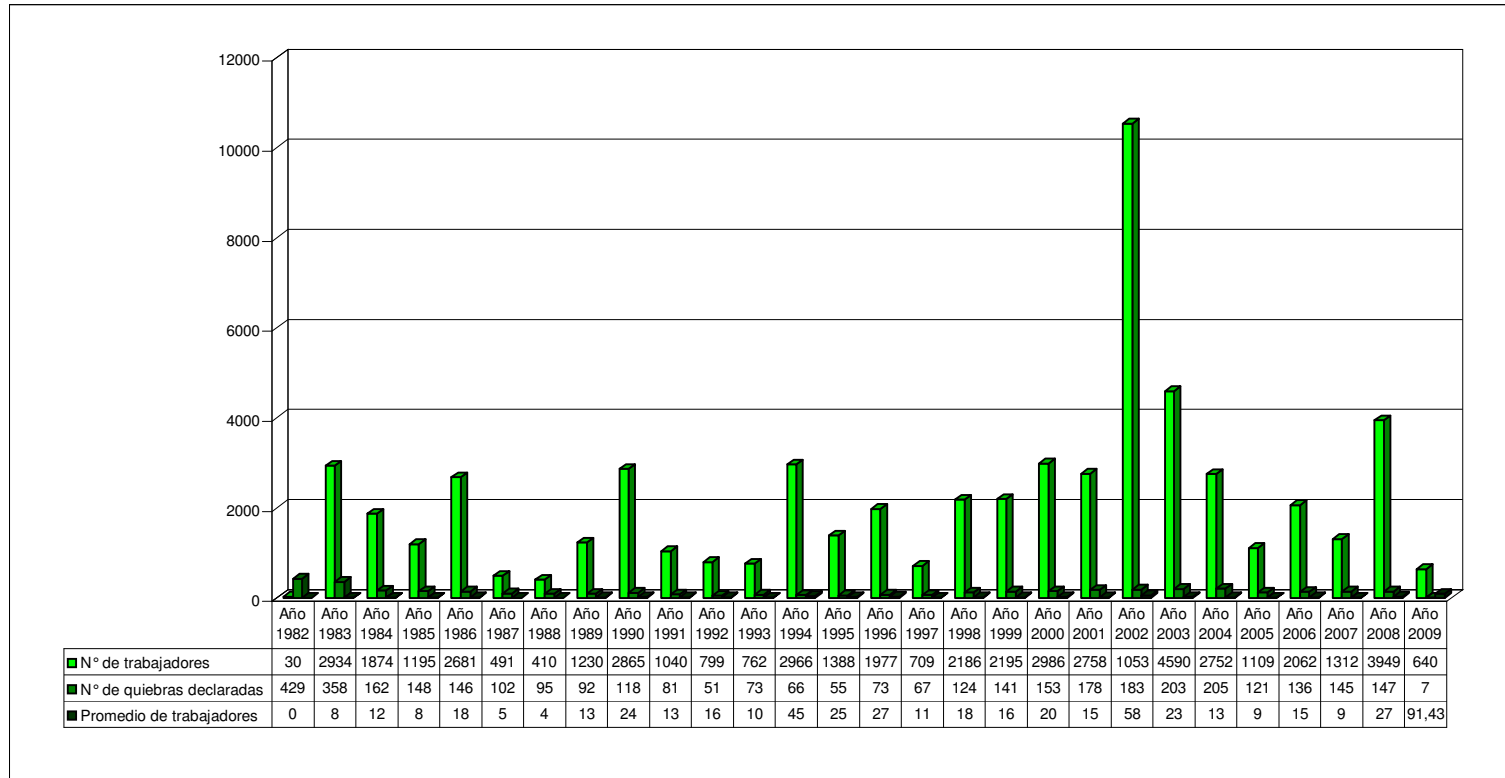

Nota:

- (1) El año 1982 se declararon, además, 452 quiebras regidas por la Ley N° 4.558, y el año 1983 se declararon, además, 76 quiebras regidas por la Ley N° 4.558
- (2) La información consignada corresponde a quiebras administradas bajo la Ley 18.175.
- (3) La presente estadística, no considera aquellas quiebras cuya causal de término corresponde a "Repuestas" o dejadas "Sin Efecto".
- (4) La información de trabajadores correspondiente a los años 1982 a 1985 es incompleta, puesto que sólo por circular N° 6 de 01.01.1986 se hizo exigible para los Sres. Síndicos el informar este dato.