

## RESUMEN DE CIFRAS AL 28 DE FEBRERO DE 2014

Quiebras vigentes al 28 de febrero en todo el país, conforme a la Ley 18.175

<b>Procesos Civiles Vigentes</b>	:	<b>1.539</b>	
<b>Región Metropolitana</b>	:	<b>1.054</b>	
<b>Regiones</b>	:	<b>485</b>	(V Región 104, VIII Región 107)

### Quiebras Publicadas

<b>Año 2014</b>	:	<b>18</b>	(al 28.02.2014)
<b>Año 2013</b>	:	<b>142</b>	(Total año)
<b>Año 2012</b>	:	<b>128</b>	(Total año)
<b>Año 2011</b>	:	<b>133</b>	(Total año)
<b>Año 2010</b>	:	<b>131</b>	(Total año)
<b>Año 2009</b>	:	<b>171</b>	(Total año)

### Quiebras Publicadas en el Diario Oficial

<b>1982</b>	<b>867</b>
<b>1983</b>	<b>371</b>
<b>1984</b>	<b>192</b>
<b>1985</b>	<b>162</b>
<b>1986</b>	<b>138</b>
<b>1987</b>	<b>93</b>
<b>1988</b>	<b>99</b>
<b>1989</b>	<b>92</b>
<b>1990</b>	<b>114</b>
<b>1991</b>	<b>90</b>
<b>1992</b>	<b>52</b>
<b>1993</b>	<b>74</b>
<b>1994</b>	<b>64</b>
<b>1995</b>	<b>57</b>
<b>1996</b>	<b>70</b>
<b>1997</b>	<b>71</b>
<b>1998</b>	<b>109</b>
<b>1999</b>	<b>145</b>
<b>2000</b>	<b>151</b>
<b>2001</b>	<b>167</b>
<b>2002</b>	<b>191</b>
<b>2003</b>	<b>199</b>
<b>2004</b>	<b>195</b>
<b>2005</b>	<b>135</b>
<b>2006</b>	<b>132</b>
<b>2007</b>	<b>143</b>
<b>2008</b>	<b>150</b>
<b>2009</b>	<b>171</b>
<b>2010</b>	<b>131</b>
<b>2011</b>	<b>133</b>
<b>2012</b>	<b>128</b>
<b>2013</b>	<b>142</b>

De las 867 quiebras producidas en el año 1982, 452 quiebras fueron administradas bajo la Ley N° 4.558

De las 374 quiebras producidas en el año 1983, 76 quiebras fueron administradas bajo la Ley N° 4.558

**Quiebras Publicadas en el Diario Oficial**

Período 01.01.2013 al 28.02.2013 : 15 (Total año 2013: 142)  
Período 01.01.2014 al 28.02.2014 : 18 (Total año 2014: 18)

Se puede observar un aumento de un 20,00%

**Comparación de quiebras Publicadas en el Diario Oficial en el mes de Febrero**

Mes de Febrero año 2013 : 2  
Mes de Febrero año 2014 : 3

Se puede observar un aumento de un 50,00%

**Continuaciones de Giro Vigentes : 24**

**Número de trabajadores afectados por las quiebras**

Año 2008 : 3.942  
Año 2009 : 2.545  
Año 2010 : 2.247  
Año 2011 : 3.340  
Año 2012 : 3.141  
Año 2013 : 4.375  
Año 2014 : 1.470

**Total de quiebras por Actividad Económica, de acuerdo a la clasificación dada por el S.I.L., en el período 01.01.1982 al 28.02.2014**

AGRICULTURA, GANADERÍA, CAZA Y SILVICULTURA	:	327
PESCA	:	37
EXPLOTACIÓN DE MINAS Y CANTERAS	:	69
INDUSTRIAS MANUFACTURERAS NO METÁLICAS	:	665
INDUSTRIAS MANUFACTURERAS METÁLICAS	:	245
SUMINISTRO DE ELECTRICIDAD, GAS Y AGUA	:	9
CONSTRUCCIÓN	:	489
COMERCIO AL POR MAYOR Y MENOR; REP. VEH.AUTOMOTORES/ENSERES DOMÉSTICOS	:	1219
HOTELES Y RESTAURANTES	:	90
TRANSPORTE, ALMACENAMIENTO Y COMUNICACIONES	:	228
INTERMEDIACIÓN FINANCIERA	:	193
ACTIVIDADES INMOBILIARIAS, EMPRESARIALES Y DE ALQUILER	:	346
ADM. PUBLICA Y DEFENSA; PLANES DE SEG. SOCIAL AFILIACIÓN OBLIGATORIA	:	1
ENSEÑANZA	:	18
SERVICIOS SOCIALES Y DE SALUD	:	21
OTRAS ACTIVIDADES DE SERVICIOS COMUNITARIAS, SOCIALES Y PERSONALES	:	103
CONSEJO DE ADMINISTRACION DE EDIFICIOS Y CONDOMINIOS	:	0
ORGANIZACIONES Y ÓRGANOS EXTRATERRITORIALES	:	0
CONTRIBUYENTE NO PRESENTA INICIO DE ACTIVIDADES	:	242
SIN INFORMACIÓN	:	216
<b>TOTAL DE QUIEBRAS</b>	:	<b>4.518</b>

Nota: N° de Quiebras sin información de actividad económica: 588. Solo incluye quiebras bajo la Ley 18.175

*Número de Quiebras Publicadas en el período 01.01.2007 al 28.02.2014*

	Ene.	Feb.	Mar.	Abr.	May.	Jun.	Jul.	Ago.	Sep.	Oct.	Nov.	Dic.	Totales.	Al 28.02.2014	Variación al 28 de Febrero del año anterior
2007	13	3	17	10	14	17	9	9	10	24	10	7	<b>143</b>	16	***
2008	20	0	8	10	15	17	10	16	9	20	12	13	<b>150</b>	20	<b>25,00%</b>
2009	22	1	24	13	22	8	13	19	15	14	9	11	<b>171</b>	23	<b>15,00%</b>
2010	12	1	5	8	5	21	14	18	10	13	11	13	<b>131</b>	13	<b>-43,48%</b>
2011	17	0	17	10	8	11	12	8	13	6	17	14	<b>133</b>	17	<b>30,77%</b>
2012	8	6	16	17	9	8	8	16	6	15	8	11	<b>128</b>	14	<b>-17,65%</b>
2013	13	2	16	11	10	15	9	13	6	19	13	15	<b>142</b>	15	<b>7,14%</b>
2014	15	3	0	0	0	0	0	0	0	0	0	0	<b>18</b>	18	<b>20,00%</b>

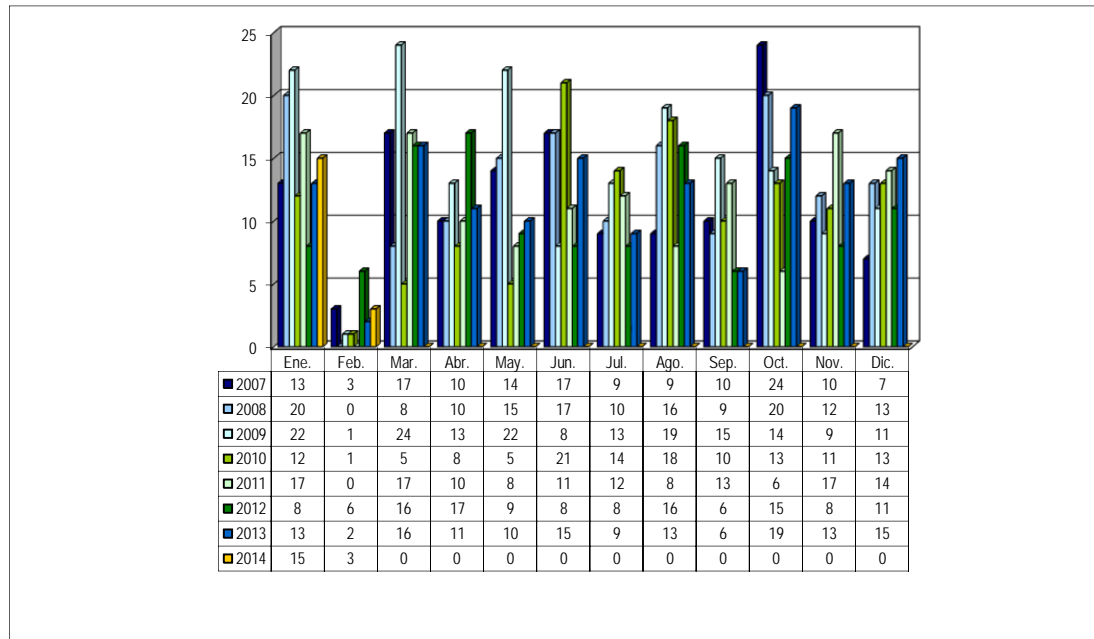

Nota:

(1) La información consignada corresponde a quiebras publicadas bajo la Ley 18.175.

(2) La presente estadística, no considera aquellas quiebras cuya causal de término corresponde a "Repuestas", "Sin Efecto", "Acumuladas" o "Nulas".

*Dotación de trabajadores al momento de la declaratoria de quiebra en el período 01.01.2007 al 28.02.2014*

	Ene.	Feb.	Mar.	Abr.	May.	Jun.	Jul.	Ago.	Sep.	Oct.	Nov.	Dic.	Totales.
2007	112	54	157	46	0	224	28	10	16	407	12	6	1.072
2008	1.333	0	204	93	709	16	102	175	342	596	214	158	3.942
2009	548	15	92	373	518	113	59	36	258	261	64	208	2.545
2010	73	5	1.001	59	30	233	50	255	68	111	332	30	2.247
2011	163	0	613	1.952	58	57	33	48	236	56	85	39	3.340
2012	63	274	1.206	608	34	8	16	388	6	148	0	390	3.141
2013	119	299	9	1.218	412	302	26	1.446	160	200	166	18	4.375
2014	114	1.356	0	0	0	0	0	0	0	0	0	0	1.470

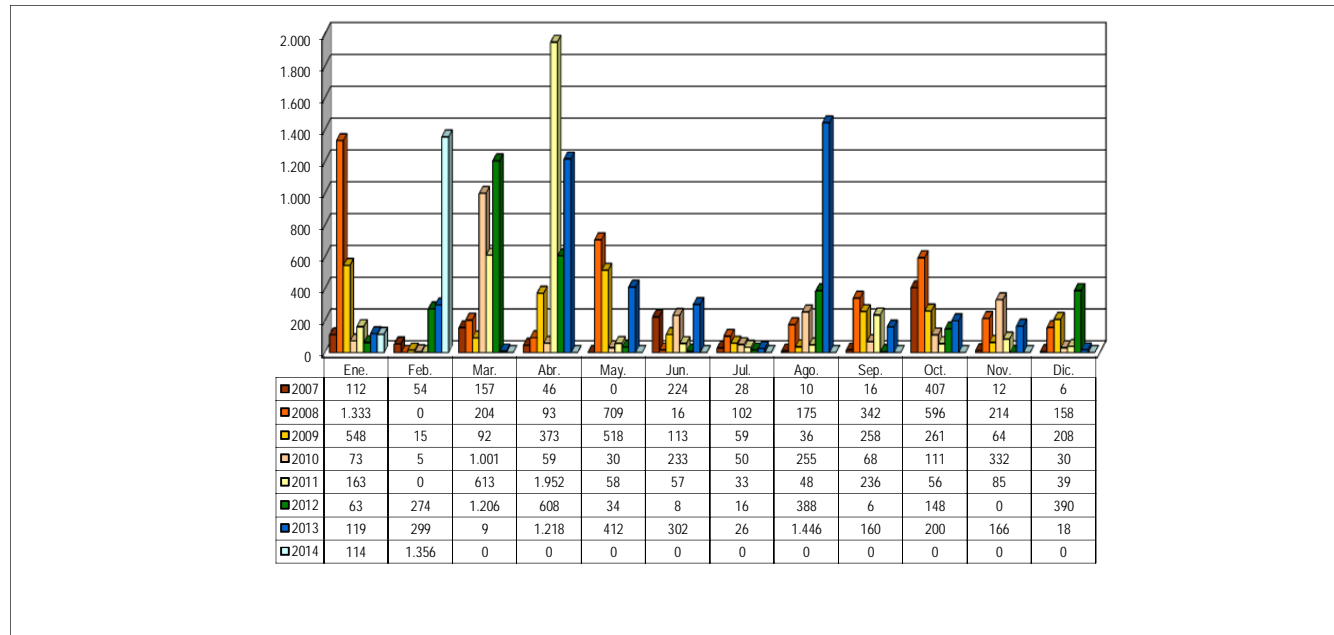

Nota: Los meses que figuran con 0 trabajadores, quiere decir que no habían trabajadores con contrato vigente al momento de la incautación y/o no se pudo



*Quiebras por Actividad Económica, de acuerdo a la clasificación del  
Servicio de Impuestos Internos, administradas bajo la Ley 18.175 y  
Publicadas en el período comprendido entre el 01.01.1982 hasta el 28.02.2014*

ACTIVIDAD ECONOMICA	1982	1983	1984	1985	1986	1987	1988	1989	1990	1991	1992	1993	1994	1995	1996	1997	1998	1999	2000	2001	2002	2003	2004	2005	2006	2007	2008	2009	2010	2011	2012	2013	2014	TOTAL	
AGRICULTURA, GANADERÍA, CAZA Y SILVICULTURA	11	16	23	14	10	5	12	16	11	12	7	6	12	4	1	3	3	5	7	14	5	14	11	10	13	8	13	8	12	15	10	15	1	327	
PESCA	2	0	0	1	4	0	0	2	0	1	3	4	0	0	1	0	4	0	1	1	1	0	2	1	0	0	0	3	1	1	2	1	1	37	
EXPLOTACIÓN DE MINAS Y CANTERAS	4	2	6	3	3	1	0	4	8	1	2	2	0	3	0	2	2	0	0	0	1	3	2	3	2	2	2	1	2	2	2	3	1	69	
INDUSTRIAS MANUFACTURERAS NO METÁLICAS	47	32	25	26	27	21	10	10	22	19	11	20	12	9	13	9	16	21	17	23	38	34	28	18	25	19	28	25	15	14	19	12	0	665	
INDUSTRIAS MANUFACTURERAS METÁLICAS	12	16	2	6	4	4	1	4	2	3	3	2	2	0	4	1	6	3	15	12	16	21	16	9	4	10	11	14	10	14	9	7	2	245	
SUMINISTRO DE ELECTRICIDAD, GAS Y AGUA	0	0	0	0	0	1	0	0	0	0	0	0	1	0	0	1	0	0	0	0	0	0	1	1	0	0	0	0	0	1	0	3	0	9	
CONSTRUCCIÓN	31	32	12	13	11	10	6	6	6	4	0	2	4	3	6	5	10	16	14	25	24	21	25	26	13	23	26	27	20	19	10	35	4	489	
COMERCIO AL POR MAYOR Y MENOR- REP. VEH.AUTOMOTORES/ENSERES DOMESTICOS	102	88	67	43	35	19	28	19	29	18	12	14	5	5	12	18	32	34	37	47	58	67	53	45	42	45	39	54	39	30	40	39	4	1219	
HOTELES Y RESTAURANTES	6	7	6	3	5	0	1	1	1	0	0	0	1	0	3	1	2	2	5	5	2	8	5	1	1	3	3	5	4	7	1	1	0	90	
TRANSPORTE, ALMACENAMIENTO Y COMUNICACIONES	12	8	5	8	6	17	18	10	3	5	3	4	8	2	3	2	3	6	14	7	7	7	5	2	10	6	6	11	11	3	11	4	1	228	
INTERMEDIACIÓN FINANCIERA	24	27	15	15	8	5	6	5	5	8	2	2	1	2	3	2	2	6	5	6	7	5	3	2	4	5	2	3	3	3	2	3	2	193	
ACTIVIDADES INMOBILIARIAS, EMPRESARIALES Y DE ALQUILER	21	17	10	20	10	6	7	3	12	7	2	3	1	4	2	6	4	12	15	8	19	9	28	11	8	13	16	13	8	19	14	17	1	346	
ADM. PUBLICA Y DEFENSA- PLANES DE SEG. SOCIAL AFILIACIÓN OBLIGATORIA	1	0	0	0	0	0	0	0	0	0	0	0	0	0	0	0	0	0	0	0	0	0	0	0	0	0	0	0	0	0	0	0	0	0	1
ENSEÑANZA	0	0	0	1	0	0	0	1	0	0	1	0	0	0	0	0	0	0	0	0	2	1	4	1	2	1	2	0	1	0	1	0	0	18	
SERVICIOS SOCIALES Y DE SALUD	1	0	2	0	0	0	0	0	0	0	0	0	0	0	0	1	0	1	1	0	1	2	4	0	1	2	1	1	1	0	2	0	0	21	
OTRAS ACTIVIDADES DE SERVICIOS COMUNITARIAS, SOCIALES Y PERSONALES	13	0	6	3	5	1	2	1	2	2	1	3	3	0	1	2	3	1	2	8	7	5	6	3	5	5	0	5	3	1	2	2	0	103	
CONSEJO DE ADMINISTRACION DE EDIFICIOS Y CONDOMINIOS	0	0	0	0	0	0	0	0	0	0	0	0	0	0	0	0	0	0	0	0	0	0	0	0	0	0	0	0	0	0	0	0	0	0	0
ORGANIZACIONES Y ÓRGANOS EXTRATERRITORIALES	0	0	0	0	0	0	0	0	0	0	0	0	0	0	0	0	0	0	0	0	0	0	0	0	0	0	0	0	0	0	0	0	0	0	0
CONTRIBUYENTE NO PRESENTA INICIO DE ACTIVIDADES	8	2	2	0	2	1	0	2	10	10	5	12	14	24	21	18	22	38	18	11	2	2	2	2	2	1	1	1	1	4	3	0	1	242	
SIN INFORMACION	120	48	11	6	8	2	8	8	3	0	0	0	0	1	0	0	0	0	0	0	1	0	0	0	0	0	0	0	0	0	0	0	0	0	216
TOTAL QUIEBRAS POR AÑO	415	295	192	162	138	93	99	92	114	90	52	74	64	57	70	71	109	145	151	167	191	199	195	135	132	143	150	171	131	133	128	142	18	4518	

*Nota:*

(1) El año 1982 se publicaron, además, 452 quiebras regidas por la Ley N° 4.558, y el año 1983 se publicaron, además, 76 quiebras regidas por la Ley N° 4.558

(2) Clasificación de Actividad corresponde a la definida por el Servicio de Impuestos Internos, para las divisiones por rubro.

(3) La información consignada corresponde a quiebras administradas bajo la Ley 18.175.

**Número de trabajadores, número de quiebras y promedio de trabajadores, de quiebras administradas bajo el imperio de la Ley 18.175, en el período 01.01.1982 al 28.02.2014**

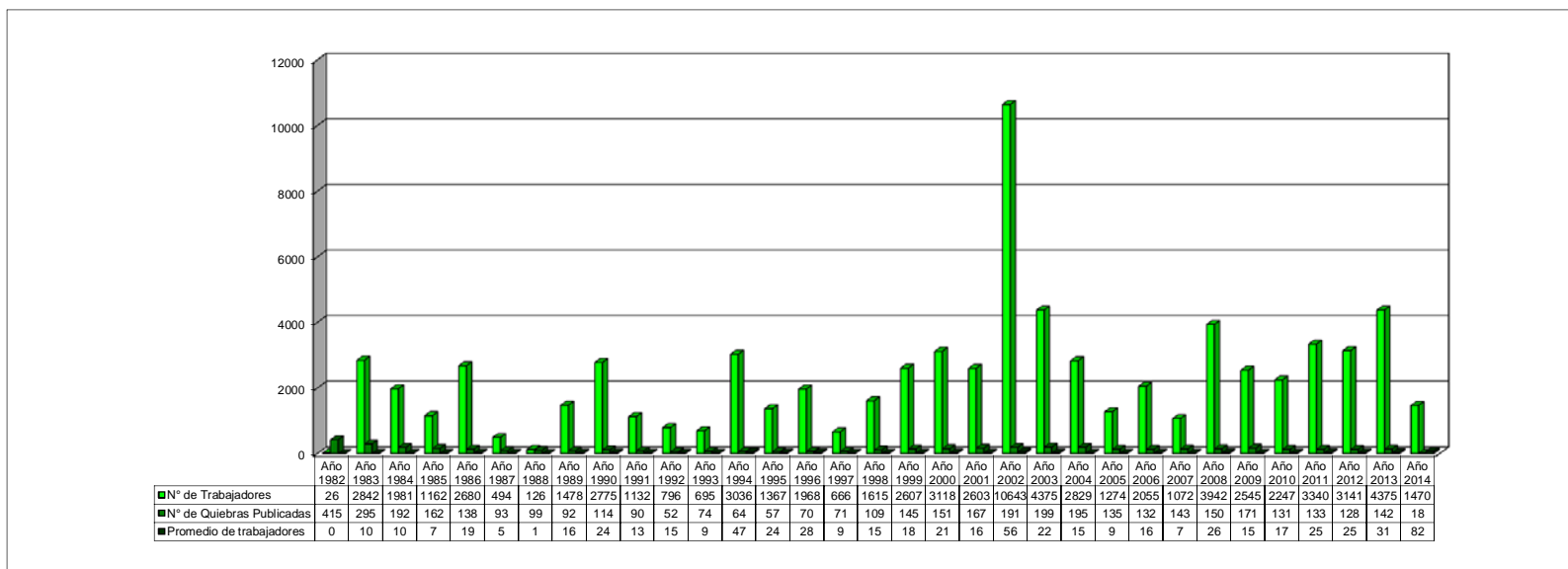

Nota:

(1) En el año 1982 se publicaron , además, 452 quiebras regidas por la Ley N° 4.558, y el año 1983 se publicaron, además, 76 quiebras regidas por la Ley N° 4.558.

(2) La información consignada corresponde a quiebras administradas bajo la Ley 18.175.

(3) La presente estadística, no considera aquellas quiebras cuya causal de término corresponde a "Repuestas", "Sin Efecto", "Acumuladas" o "Nulas".

(4) La información de trabajadores correspondiente a los años 1982 a 1985 es incompleta, puesto que sólo por circular N°6 de 01.01.1986 se hizo exigible para los Sres. Síndicos el informar este dato.