

RESUMEN DE CIFRAS AL 30 DE ABRIL DE 2014

Quiebras vigentes al 30 de abril en todo el país, conforme a la Ley 18.175

Procesos Civiles Vigentes	:	1.539	
Región Metropolitana	:	1.057	
Regiones	:	482	(V Región 105, VIII Región 107)

Quiebras Publicadas

Año 2014	:	41	(al 30.04.2014)
Año 2013	:	142	(Total año)
Año 2012	:	128	(Total año)
Año 2011	:	133	(Total año)
Año 2010	:	131	(Total año)
Año 2009	:	171	(Total año)

Quiebras Publicadas en el Diario Oficial

1982	867
1983	371
1984	192
1985	162
1986	138
1987	93
1988	99
1989	92
1990	114
1991	90
1992	52
1993	74
1994	64
1995	57
1996	70
1997	71
1998	109
1999	145
2000	151
2001	167
2002	191
2003	199
2004	195
2005	135
2006	132
2007	143
2008	150
2009	171
2010	131
2011	133
2012	128
2013	142

De las 867 quiebras producidas en el año 1982, 452 quiebras fueron administradas bajo la Ley N° 4.558
De las 374 quiebras producidas en el año 1983, 76 quiebras fueron administradas bajo la Ley N° 4.558

Quiebras Publicadas en el Diario Oficial:

Período 01.01.2013 al 30.04.2013	:	42	(Total año 2013: 142)
Período 01.01.2014 al 30.04.2014	:	41	(Total año 2014: 41)

[Se puede observar una disminución de un 2,38%](#)

Comparación de quiebras Publicadas en el Diario Oficial en el mes de Abril:

Mes de Abril año 2013	:	11
Mes de Abril año 2014	:	11

[No hubo variación en el período](#)

Continuaciones de Giro Vigentes : 24

Número de trabajadores afectados por las quiebras:

Año 2008	:	3.942
Año 2009	:	2.545
Año 2010	:	2.247
Año 2011	:	3.340
Año 2012	:	3.141
Año 2013	:	4.375
Año 2014	:	1.471

Total de quiebras por Actividad Económica, de acuerdo a la clasificación dada por el S.I.I., en el período 01.01.1982 al 30.04.2014

COMERCIO AL POR MAYOR Y MENOR; REP. VEH.AUTOMOTORES/ENSERES DOMÉSTICOS	:	1224
INDUSTRIAS MANUFACTURERAS NO METÁLICAS	:	671
CONSTRUCCIÓN	:	493
ACTIVIDADES INMOBILIARIAS, EMPRESARIALES Y DE ALQUILER	:	348
AGRICULTURA, GANADERÍA, CAZA Y SILVICULTURA	:	328
INDUSTRIAS MANUFACTURERAS METÁLICAS	:	245
TRANSPORTE, ALMACENAMIENTO Y COMUNICACIONES	:	229
INTERMEDIACIÓN FINANCIERA	:	193
OTRAS ACTIVIDADES DE SERVICIOS COMUNITARIAS, SOCIALES Y PERSONALES	:	104
HOTELES Y RESTAURANTES	:	90
EXPLOTACIÓN DE MINAS Y CANTERAS	:	69
PESCA	:	37
SERVICIOS SOCIALES Y DE SALUD	:	22
ENSEÑANZA	:	19
SUMINISTRO DE ELECTRICIDAD, GAS Y AGUA	:	9
ADM. PUBLICA Y DEFENSA; PLANES DE SEG. SOCIAL AFILIACIÓN OBLIGATORIA	:	1
CONSEJO DE ADMINISTRACION DE EDIFICIOS Y CONDOMINIOS	:	0
ORGANIZACIONES Y ÓRGANOS EXTRATERRITORIALES	:	0
CONTRIBUYENTE NO PRESENTA INICIO DE ACTIVIDADES	:	243
SIN INFORMACIÓN	:	216
TOTAL DE QUIEBRAS	:	4.541

Número de Quiebras Publicadas en el período 01.01.2007 al 30.04.2014

	Ene.	Feb.	Mar.	Abr.	May.	Jun.	Jul.	Ago.	Sep.	Oct.	Nov.	Dic.	Totales.	Al 30.04.2014	Variación al 30 de Abril del año anterior
2007	13	3	17	10	14	17	9	9	10	24	10	7	143	43	***
2008	20	0	8	10	15	17	10	16	9	20	12	13	150	38	-11,63%
2009	22	1	24	13	22	8	13	19	15	14	9	11	171	60	57,89%
2010	12	1	5	8	5	21	14	18	10	13	11	13	131	26	-56,67%
2011	17	0	17	10	8	11	12	8	13	6	17	14	133	44	69,23%
2012	8	6	16	17	9	8	8	16	6	15	8	11	128	47	6,82%
2013	13	2	16	11	10	15	9	13	6	19	13	15	142	42	-10,64%
2014	15	3	12	11	0	0	0	0	0	0	0	0	41	41	-2,38%

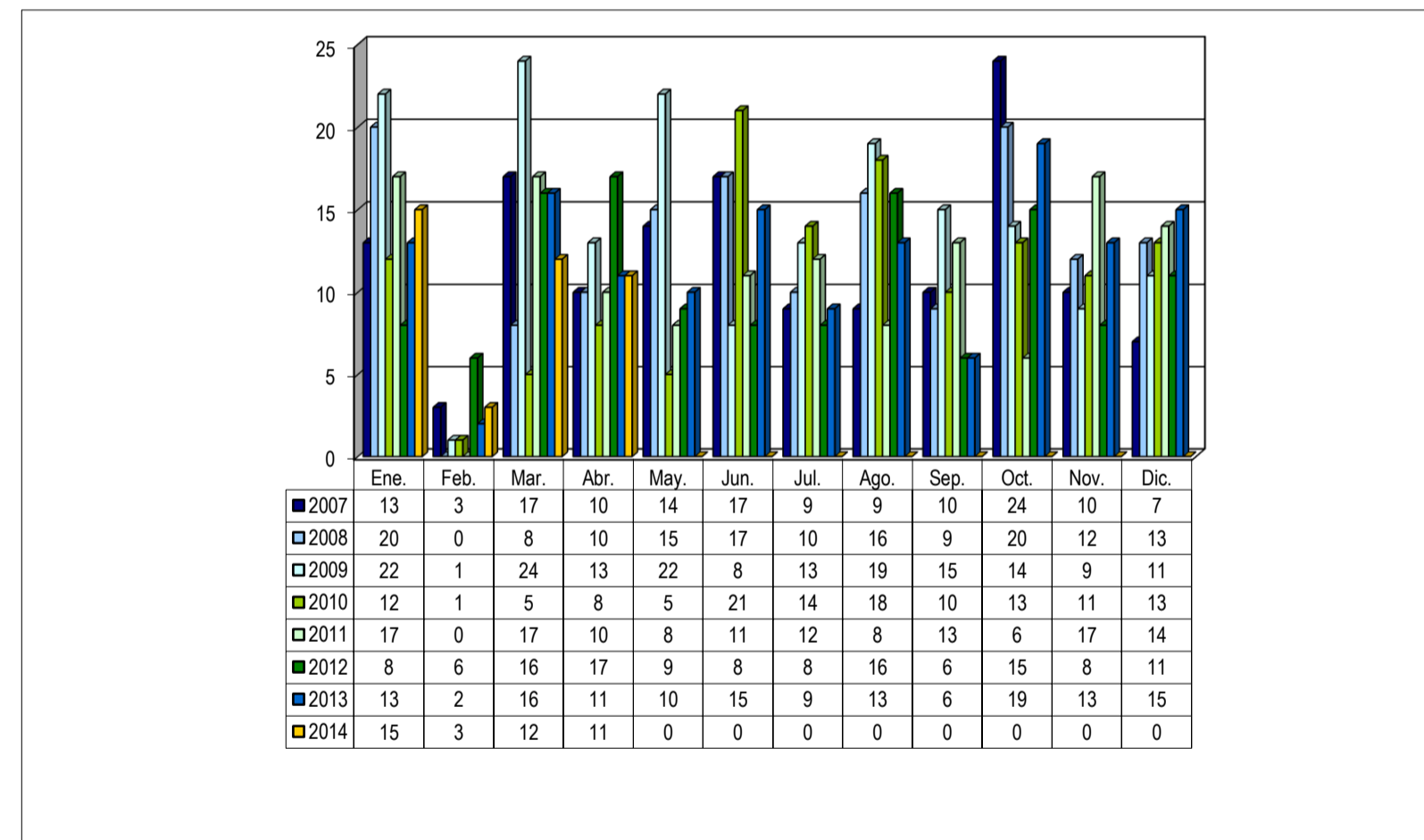

Nota:

(1) La información consignada corresponde a quiebras publicadas bajo la Ley 18.175.

(2) La presente estadística, no considera aquellas quiebras cuya causal de término corresponde a "Repuestas", "Sin Efecto", "Acumuladas" o "Nulas".

Dotación de trabajadores al momento de la declaratoria de quiebra en el periodo 01.01.2007 al 30.04.2014

	Ene.	Feb.	Mar.	Abr.	May.	Jun.	Jul.	Ago.	Sep.	Oct.	Nov.	Dic.	Totales.
2007	112	54	157	46	0	224	28	10	16	407	12	6	1.072
2008	1.333	0	204	93	709	16	102	175	342	596	214	158	3.942
2009	548	15	92	373	518	113	59	36	258	261	64	208	2.545
2010	73	5	1.001	59	30	233	50	255	68	111	332	30	2.247
2011	163	0	613	1.952	58	57	33	48	236	56	85	39	3.340
2012	63	274	1.206	608	34	8	16	388	6	148	0	390	3.141
2013	119	299	9	1.218	412	302	26	1.446	160	200	166	18	4.375
2014	114	1.356	1	0	0	0	0	0	0	0	0	0	1.471

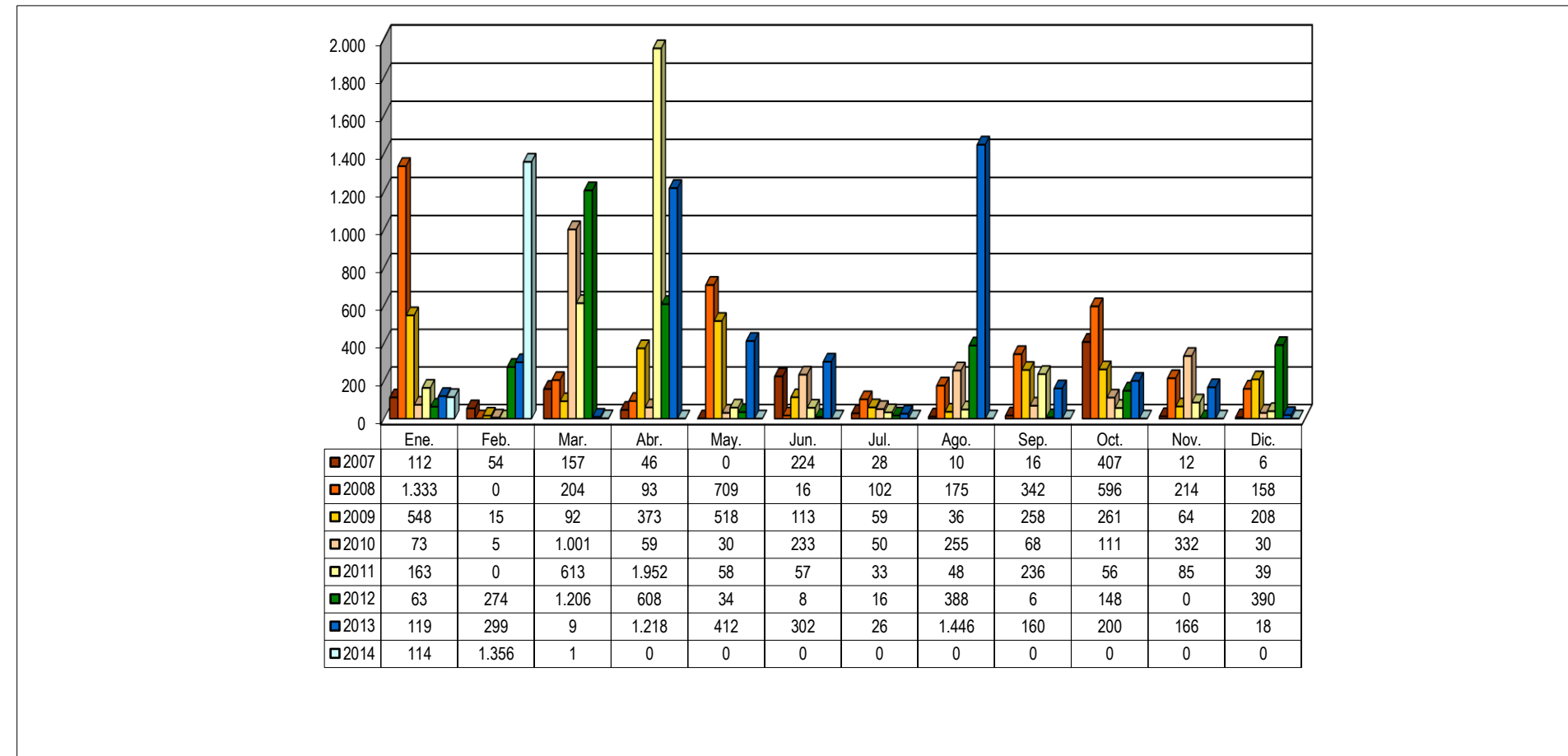

Nota: Los meses que figuran con 0 trabajadores, quiere decir que no habían trabajadores con contrato vigente al momento de la incautación y/o no se pudo

**Quiebras por Actividad Económica, de acuerdo a la clasificación del
Servicio de Impuestos Internos, administradas bajo la Ley 18.175 y
Publicadas en el periodo comprendido entre el 01.01.1982 hasta el 30.04.2014**

ACTIVIDAD ECONOMICA	1982	1983	1984	1985	1986	1987	1988	1989	1990	1991	1992	1993	1994	1995	1996	1997	1998	1999	2000	2001	2002	2003	2004	2005	2006	2007	2008	2009	2010	2011	2012	2013	2014	TOTAL	
COMERCIO AL POR MAYOR Y MENOR; REP. VEH.AUTOMOTORES/ENSERES DOMESTICOS	102	88	67	43	35	19	28	19	29	18	12	14	5	5	12	18	32	34	37	47	58	67	53	45	42	45	39	54	39	30	40	39	9	1224	
INDUSTRIAS MANUFACTURERAS NO METÁLICAS	47	32	25	26	27	21	10	10	22	19	11	20	12	9	13	9	16	21	17	23	38	34	28	18	25	19	28	25	15	14	19	12	6	671	
CONSTRUCCIÓN	31	32	12	13	11	10	6	6	6	4	0	2	4	3	6	5	10	16	14	25	24	21	25	26	13	23	26	27	20	19	10	35	8	493	
ACTIVIDADES INMOBILIARIAS, EMPRESARIALES Y DE ALQUILER	21	17	10	20	10	6	7	3	12	7	2	3	1	4	2	6	4	12	15	8	19	9	28	11	8	13	16	13	8	19	14	17	3	348	
AGRICULTURA, GANADERIA, CAZA Y SILVICULTURA	11	16	23	14	10	5	12	16	11	12	7	6	12	4	1	3	3	5	7	14	5	14	11	10	13	8	13	8	12	15	10	15	2	328	
INDUSTRIAS MANUFACTURERAS METÁLICAS	12	16	2	6	4	4	1	4	2	3	3	2	2	0	4	1	6	3	15	12	16	21	16	9	4	10	11	14	10	14	9	7	2	245	
TRANSPORTE, ALMACENAMIENTO Y COMUNICACIONES	12	8	5	8	6	17	18	10	3	5	3	4	8	2	3	2	3	6	14	7	7	7	5	2	10	6	6	11	11	3	11	4	2	229	
INTERMEDIACIÓN FINANCIERA	24	27	15	15	8	5	6	5	5	8	2	2	1	2	3	2	2	6	5	6	7	5	3	2	4	5	2	3	3	3	2	3	2	193	
OTRAS ACTIVIDADES DE SERVICIOS COMUNITARIAS, SOCIALES Y PERSONALES	13	0	6	3	5	1	2	1	2	2	1	3	3	0	1	2	3	1	2	8	7	5	6	3	5	5	0	5	3	1	2	2	1	104	
HOTELES Y RESTAURANTES	6	7	6	3	5	0	1	1	1	0	0	0	1	0	3	1	2	2	5	5	2	8	5	1	1	3	3	5	4	7	1	1	0	90	
EXPLOTACIÓN DE MINAS Y CANTERAS	4	2	6	3	3	1	0	4	8	1	2	2	0	3	0	2	2	0	0	0	1	3	2	3	2	2	2	1	2	2	2	3	1	69	
PESCA	2	0	0	1	4	0	0	2	0	1	3	4	0	0	1	0	4	0	1	1	1	0	2	1	0	0	0	3	1	1	2	1	1	37	
SERVICIOS SOCIALES Y DE SALUD	1	0	2	0	0	0	0	0	0	0	0	0	0	0	0	1	0	1	1	0	1	2	4	0	1	2	1	1	1	0	2	0	1	22	
ENSEÑANZA	0	0	0	1	0	0	0	1	0	0	1	0	0	0	0	0	0	0	0	0	2	1	4	1	2	1	2	0	1	0	1	0	1	19	
SUMINISTRO DE ELECTRICIDAD, GAS Y AGUA	0	0	0	0	0	1	0	0	0	0	0	0	1	0	0	1	0	0	0	0	0	0	0	1	1	0	0	0	0	1	0	3	0	9	
ADM. PUBLICA Y DEFENSA; PLANES DE SEG. SOCIAL AFILIACIÓN OBLIGATORIA	1	0	0	0	0	0	0	0	0	0	0	0	0	0	0	0	0	0	0	0	0	0	0	0	0	0	0	0	0	0	0	0	0	0	1
CONSEJO DE ADMINISTRACION DE EDIFICIOS Y CONDOMINIOS	0	0	0	0	0	0	0	0	0	0	0	0	0	0	0	0	0	0	0	0	0	0	0	0	0	0	0	0	0	0	0	0	0	0	0
ORGANIZACIONES Y ÓRGANOS EXTRATERRITORIALES	0	0	0	0	0	0	0	0	0	0	0	0	0	0	0	0	0	0	0	0	0	0	0	0	0	0	0	0	0	0	0	0	0	0	0
CONTRIBUYENTE NO PRESENTA INICIO DE ACTIVIDADES	8	2	2	0	2	1	0	2	10	10	5	12	14	24	21	18	22	38	18	11	2	2	2	2	2	1	1	1	1	4	3	0	2	243	
SIN INFORMACIÓN	120	48	11	6	8	2	8	8	3	0	0	0	0	1	0	0	0	0	0	0	1	0	0	0	0	0	0	0	0	0	0	0	0	0	216
TOTAL QUIEBRAS POR AÑO	415	295	192	162	138	93	99	92	114	90	52	74	64	57	70	71	109	145	151	167	191	199	195	135	132	143	150	171	131	133	128	142	41	4541	

Nota:

- (1) El año 1982 se publicaron, además, 452 quiebras regidas por la Ley N° 4.558, y el año 1983 se publicaron, además, 76 quiebras regidas por la Ley N° 4.558
- (2) Clasificación de Actividad corresponde a la definida por el Servicio de Impuestos Internos, para las divisiones por rubro.
- (3) La información consignada corresponde a quiebras administradas bajo la Ley 18.175.

Número de trabajadores, número de quiebras y promedio de trabajadores, de quiebras administradas bajo el imperio de la Ley 18.175, en el periodo 01.01.1982 al 30.04.2014

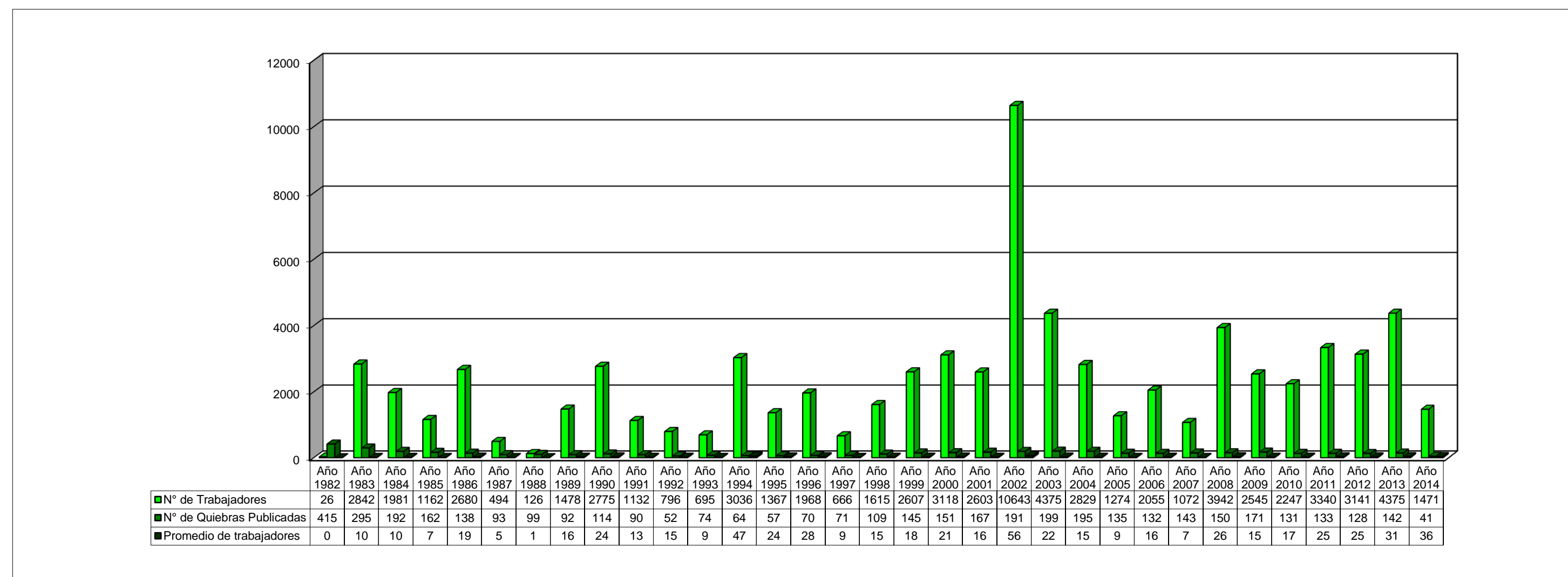

Nota:

(1) En el año 1982 se publicaron , además, 452 quiebras regidas por la Ley N° 4.558, y el año 1983 se publicaron, además, 76 quiebras regidas por la Ley N° 4.558.

(2) La información consignada corresponde a quiebras administradas bajo la Ley 18.175.

(3) La presente estadística, no considera aquellas quiebras cuya causal de término corresponde a "Repuestas", "Sin Efecto", "Acumuladas" o "Nulas".

(4) La información de trabajadores correspondiente a los años 1982 a 1985 es incompleta, puesto que sólo por circular N°6 de 01.01.1986 se hizo exigible para los Sres. Síndicos el informar este dato.