

## RESUMEN DE CIFRAS AL 30 DE JUNIO DE 2011

Quiebras vigentes al 30 de junio en todo el país, conforme a la Ley 18.175

**Procesos Civiles Vigentes** : 1.429  
**Región Metropolitana** : 997  
**Regiones** : 432 (V Región 98, VIII Región 96)

**Quiebras Publicadas** :  
**Año 2011** : 63 (al 30.06.2011)  
**Año 2010** : 134 (Total año)  
**Año 2009** : 173 (Total año)  
**Año 2008** : 150 (Total año)  
**Año 2007** : 143 (Total año)  
**Año 2006** : 132 (Total año)

### Quiebras Publicadas en el Diario Oficial

1982	867
1983	374
1984	189
1985	161
1986	139
1987	93
1988	99
1989	92
1990	114
1991	90
1992	52
1993	74
1994	64
1995	57
1996	70
1997	71
1998	109
1999	145
2000	151
2001	167
2002	191
2003	199
2004	195
2005	135
2006	132
2007	143
2008	150
2009	173
2010	134

De las 867 quiebras producidas en el año 1982, 452 quiebras fueron administradas bajo la Ley N° 4.558  
De las 374 quiebras producidas en el año 1983, 76 quiebras fueron administradas bajo la Ley N° 4.558

**Quiebras Publicadas en el Diario Oficial:**

Período 01.01.2010 al 30.06.2010	:	54	(Total año 2010: 134)
Período 01.01.2011 al 30.06.2011	:	63	

Se puede observar un aumento de un 16,67%

**Comparación de quiebras Publicadas en el Diario Oficial en el mes de Junio:**

Mes de Junio año 2010	:	21
Mes de Junio año 2011	:	11

Se puede observar una disminución de un -47,62%

Convenios propuestos en el período 01.01.2011 al 30.06.2011	:	2
---	---	---

Convenios aprobados en el período 01.01.2011 al 30.06.2011	:	1
--	---	---

Continuaciones de Giro Vigentes	:	17
---------------------------------	---	----

**Número de trabajadores afectados por las quiebras:**

Año 2005	:	1.274
Año 2006	:	2.055
Año 2007	:	1.072
Año 2008	:	3.942
Año 2009	:	2.545
Año 2010	:	2.247
Año 2011	:	2.843

**Total de quiebras por Actividad Económica, de acuerdo a la clasificación dada por el S.I.I., en el período 01.01.1982 al 30.06.2011**

Agricultura, Ganadería, Caza Y Silvicultura	:	286
Pesca	:	32
Explotación de Minas y Canteras	:	61
Industrias Manufactureras No Metálicas	:	628
Industrias Manufactureras Metálicas	:	216
Suministro de Electricidad, Gas y Agua	:	4
Construcción	:	423
Comercio al por Mayor y Menor; Rep. Veh. Automotores; Enseres Domésticos	:	1.086
Hoteles y Restaurantes	:	82
Transporte, Almacenamiento y Comunicaciones	:	203
Intermediación Financiera	:	177
Actividades Inmobiliarias, Empresariales y de Alquiler	:	277
Adm. Pública y Defensa; Planes de Seg. Social Afiliación Obligatoria	:	1
Enseñanza	:	17
Servicios Sociales y de Salud	:	17
Otras Actividades de Servicios Comunitarias, Sociales y Personales	:	85
Consejo de Administración de Edificios y Condominios	:	0
Organizaciones y Órganos Extraterritoriales	:	0
<b>Total de Quiebras</b>	:	<b>3.595</b>

Nota: N° de Quiebras sin información de actividad económica: 570. Solo incluye quiebras bajo la Ley 18.175

*Número de Quiebras Publicadas en el período 01.01.2004 al 30.06.2011*

	Ene.	Feb.	Mar.	Abr.	May.	Jun.	Jul.	Ago.	Sep.	Oct.	Nov.	Dic.	Totales.	Al 30.06.2011	Variación al 30 de Junio del año anterior
2004	19	2	23	12	23	21	16	14	19	17	18	11	195	100	***
2005	17	1	19	16	16	8	7	9	5	11	14	12	135	77	-23,00%
2006	12	1	11	13	14	10	12	13	14	9	5	18	132	61	-20,78%
2007	13	3	17	10	14	17	9	9	10	24	10	7	143	74	21,31%
2008	20	0	8	10	15	17	10	16	9	20	12	13	150	70	-5,41%
2009	22	1	24	13	22	9	13	19	16	14	9	11	173	91	30,00%
2010	13	1	5	9	5	21	14	18	10	14	11	13	134	54	-40,66%
2011	17	0	17	10	8	11	0	0	0	0	0	0	63	63	16,67%

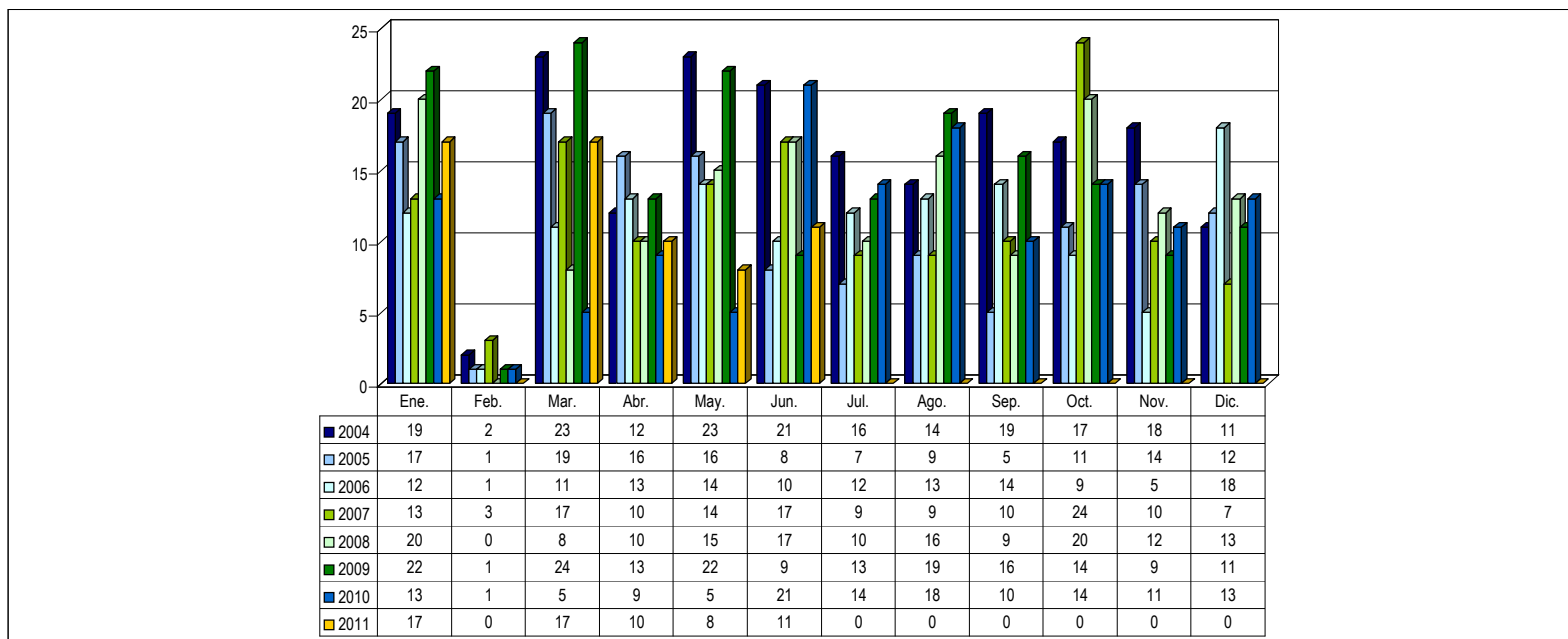

Nota:

(1) La información consignada corresponde a quiebras publicadas bajo la Ley 18.175.

(2) La presente estadística, no considera aquellas quiebras cuya causal de término corresponde a "Repuestas", "Sin Efecto", "Acumuladas" o "Nulas".

*Dotación de trabajadores al momento de la declaratoria de quiebra en el periodo 01.01.2004 al 30.06.2011*

	Ene.	Feb.	Mar.	Abr.	May.	Jun.	Jul.	Ago.	Sep.	Oct.	Nov.	Dic.	Totales.
2004	285	0	534	16	773	83	65	218	21	230	449	155	2.829
2005	166	0	199	280	139	237	7	46	6	30	133	31	1.274
2006	143	14	90	94	289	30	172	40	490	278	2	413	2.055
2007	112	54	157	46	0	224	28	10	16	407	12	6	1.072
2008	1.333	0	204	93	709	16	102	175	342	596	214	158	3.942
2009	548	15	92	373	518	113	59	36	258	261	64	208	2.545
2010	73	5	1.001	59	30	233	50	255	68	111	332	30	2.247
2011	163	0	613	1.952	58	57	0	0	0	0	0	0	2.843

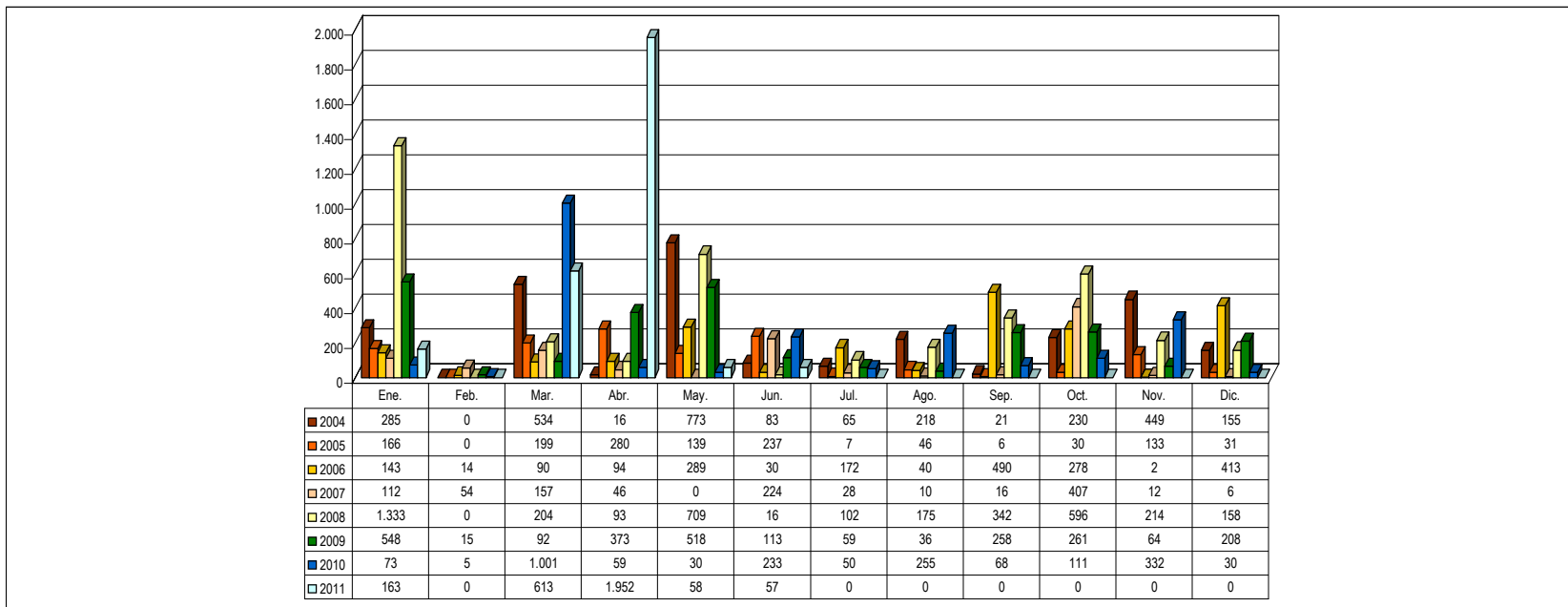



**Quiebras por Actividad Económica, de acuerdo a la clasificación del  
Servicio de Impuestos Internos, administradas bajo la Ley 18.175 y  
Publicadas en el período comprendido entre el 01.01.1982 hasta el 30.06.2011**

ACTIVIDAD / AÑO	1982	1983	1984	1985	1986	1987	1988	1989	1990	1991	1992	1993	1994	1995	1996	1997	1998	1999	2000	2001	2002	2003	2004	2005	2006	2007	2008	2009	2010	2011	TOTAL
AGRICULTURA, GANADERÍA, CAZA Y SILVICULTURA	11	15	23	13	11	5	12	16	12	12	7	5	10	4	1	3	4	5	7	14	5	13	8	10	13	8	12	8	12	7	286
PESCA	2	0	0	1	4	0	0	2	0	1	3	5	0	0	1	0	3	0	1	1	1	0	2	1	0	0	0	3	1	0	32
EXPLOTACIÓN DE MINAS Y CANTERAS	4	1	6	3	4	1	0	4	8	1	2	2	0	3	0	2	1	0	0	0	1	3	2	3	2	2	2	1	2	1	61
INDUSTRIAS MANUFACTURERAS NO METÁLICAS	50	35	27	27	26	21	10	10	23	19	13	24	13	9	13	9	16	19	14	21	33	33	25	19	25	20	28	27	15	4	628
INDUSTRIAS MANUFACTURERAS METÁLICAS	12	16	2	6	6	4	1	4	2	4	3	2	1	0	4	1	6	2	14	11	16	19	14	9	4	10	11	14	10	8	216
SUMINISTRO DE ELECTRICIDAD, GAS Y AGUA	0	0	0	0	0	1	0	0	0	0	0	0	1	0	0	0	0	0	0	0	0	0	1	1	0	0	0	0	0	0	4
CONSTRUCCION	31	33	12	13	11	10	6	6	6	4	0	3	4	2	5	4	10	16	14	23	23	21	25	26	13	23	26	27	19	7	423
COMERCIO AL POR MAYOR Y MENOR, REP. VEH.AUTOMOTORES:ENSERES DOMÉSTICOS	102	92	67	43	35	19	28	19	30	19	10	14	5	5	13	14	27	30	29	48	56	60	47	42	42	44	37	53	40	16	1086
HOTELES Y RESTAURANTES	6	7	5	3	5	0	1	1	1	0	0	0	1	0	3	1	1	2	4	5	1	7	5	1	1	3	3	5	4	6	82
TRANSPORTE, ALMACENAMIENTO Y COMUNICACIONES	12	8	5	8	6	17	18	11	3	5	3	4	7	2	3	2	3	6	9	6	6	7	3	2	10	6	6	11	12	2	203
INTERMEDIACIÓN FINANCIERA	23	28	17	15	8	5	6	5	5	8	2	2	1	2	1	0	0	4	3	6	7	5	3	2	4	5	2	3	3	2	177
ACTIVIDADES INMOBILIARIAS, EMPRESARIALES Y DE ALQUILER	20	17	10	20	11	6	7	2	11	7	2	3	1	3	1	3	4	9	10	8	15	7	23	11	6	13	16	14	9	8	277
ADM. PUBLICA Y DEFENSA; PLANES DE SEG. SOCIAL AFILIACIÓN OBLIGATORIA	1	0	0	0	0	0	0	0	0	0	0	0	0	0	0	0	0	0	0	0	0	0	0	0	0	0	0	0	0	0	1
ENSEÑANZA	0	0	0	1	0	0	0	1	0	0	1	0	0	0	0	0	0	0	0	0	2	1	4	1	2	1	2	0	1	0	17
SERVICIOS SOCIALES Y DE SALUD	1	0	2	0	0	0	0	0	0	0	0	0	0	0	0	0	0	1	0	0	1	2	4	0	1	2	1	1	1	0	17
OTRAS ACTIVIDADES DE SERVICIOS COMUNITARIAS, SOCIALES Y PERSONALES	14	1	5	3	5	1	2	1	0	1	0	4	3	0	0	0	1	0	0	6	6	5	6	3	4	5	0	5	3	1	85
CONSEJO DE ADMINISTRACION DE EDIFICIOS Y CONDOMINIOS	0	0	0	0	0	0	0	0	0	0	0	0	0	0	0	0	0	0	0	0	0	0	0	0	0	0	0	0	0	0	0
ORGANIZACIONES Y ORGANOS EXTRATERRITORIALES	0	0	0	0	0	0	0	0	0	0	0	0	0	0	0	0	0	0	0	0	0	0	0	0	0	0	0	0	0	0	0
CODIGO ERRONEO	126	45	8	5	7	3	8	10	13	9	6	6	17	27	25	32	33	51	46	18	18	16	23	4	5	1	4	1	2	1	570
<b>TOTAL QUIEBRAS Publicadas POR AÑO</b>	<b>415</b>	<b>298</b>	<b>189</b>	<b>161</b>	<b>139</b>	<b>93</b>	<b>99</b>	<b>92</b>	<b>114</b>	<b>90</b>	<b>52</b>	<b>74</b>	<b>64</b>	<b>57</b>	<b>70</b>	<b>71</b>	<b>109</b>	<b>145</b>	<b>151</b>	<b>167</b>	<b>191</b>	<b>199</b>	<b>195</b>	<b>135</b>	<b>132</b>	<b>143</b>	<b>150</b>	<b>173</b>	<b>134</b>	<b>63</b>	<b>4165</b>

Nota:

(1) El año 1982 se publicaron, además, 452 quiebras regidas por la Ley N° 4.558, y el año 1983 se publicaron, además, 76 quiebras regidas por la Ley N° 4.558

(2) Clasificación de Actividad corresponde a la definida por el Servicio de Impuestos Internos, para las divisiones por rubro.

(3) La información consignada corresponde a quiebras administradas bajo la Ley 18.175.

(4) La presente estadística, no considera aquellas quiebras cuya causal de término corresponde a "Repuestas", "Sin Efecto", "Acumuladas" o "Nulas". -

**Número de trabajadores, número de quiebras y promedio de trabajadores, de quiebras administradas bajo el imperio de la Ley 18.175, en el periodo 01.01.1982 al 30.06.2011**

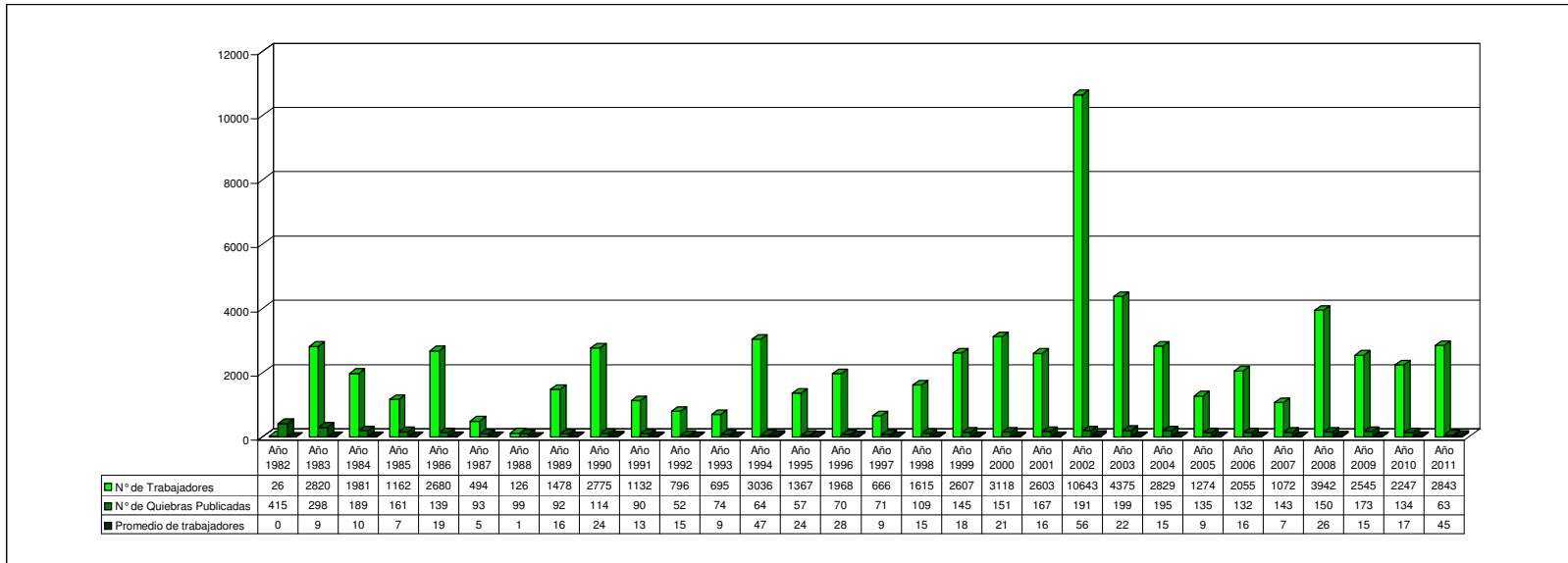

Nota:

(1) En el año 1982 se publicaron , además, 452 quiebras regidas por la Ley N°4.558, y el año 1983 se publicaron, además, 76 quiebras regidas por la Ley N°4.558.

(2) La información consignada corresponde a quiebras administradas bajo la Ley 18.175.

(3) La presente estadística, no considera aquellas quiebras cuya causal de término corresponde a "Repuestas", "Sin Efecto", "Acumuladas" o "Nulas".

(4) La información de trabajadores correspondiente a los años 1982 a 1985 es incompleta, puesto que sólo por circular N°6 de 01.01.1986 se hizo exigible para los Sres. Síndicos el informar este dato.