

RESUMEN DE CIFRAS AL 30 DE NOVIEMBRE DE 2006

Quiebras vigentes al 30 de noviembre en todo el país, conforme a la Ley 18.175

| | | | |
|----------------------------------|---|-------|-------------------------------|
| <u>Procesos Civiles Vigentes</u> | : | 1.043 | |
| Región Metropolitana | : | 722 | |
| Regiones | : | 321 | (V Región 81, VIII Región 65) |

| | | | |
|----------------------------------|---|-----|------------------------------|
| <u>Procesos Penales Vigentes</u> | : | 229 | |
| Región Metropolitana | : | 198 | |
| Regiones | : | 31 | (V Región 6, VIII Región 11) |

| | | | |
|----------------------------|---|-----|-----------------|
| <u>Quiebras Declaradas</u> | : | | |
| Año 2006 | : | 100 | (al 30.11.2006) |
| Año 2005 | : | 121 | (Total año) |
| Año 2004 | : | 206 | (Total año) |
| Año 2003 | : | 203 | (Total año) |
| Año 2002 | : | 183 | (Total año) |
| Año 2001 | : | 178 | (Total año) |

Quiebras Totales por año :

| | |
|------|-----|
| 1982 | 882 |
| 1983 | 434 |
| 1984 | 162 |
| 1985 | 148 |
| 1986 | 146 |
| 1987 | 102 |
| 1988 | 95 |
| 1989 | 92 |
| 1990 | 118 |
| 1991 | 81 |
| 1992 | 51 |
| 1993 | 73 |
| 1994 | 66 |
| 1995 | 55 |
| 1996 | 73 |
| 1997 | 67 |
| 1998 | 124 |
| 1999 | 141 |
| 2000 | 152 |
| 2001 | 178 |
| 2002 | 183 |
| 2003 | 203 |
| 2004 | 206 |
| 2005 | 121 |

Quiebras declaradas y publicadas en el Diario Oficial:

| | | |
|----------------------------------|---|----------------------------------|
| Período 01.01.2005 al 30.11.2005 | : | 96 (Total año 2005: 121) |
| Período 01.01.2006 al 30.11.2006 | : | 100 (Total año 2006: 100) |

Se puede observar un aumento de un 4,17%

Nota1: A las 96 quiebras declaradas y publicadas entre el 01.01.2005 y el 30.11.2005, se le deben sumar 18 quiebras declaradas en igual período, las cuales fueron publicadas en el diario Oficial a partir del 1° de Diciembre de 2005 a la fecha, lo que da un total de 114 quiebras declaradas al 30 de Noviembre del año 2005

Nota2: Se hace presente que en lo que va corrido del año 2006 se pueden haber declarado otras quiebras que a la fecha no han sido notificadas en el Diario Oficial, por lo que la cifra correspondiente al período 01.01.2006 al 30.11.2006 puede sufrir variación.

Comparación de quiebras declaradas y publicadas en el Diario Oficial en el mes de Noviembre:

| | | |
|---------------------------|---|----------|
| Mes de Noviembre año 2005 | : | 7 |
| Mes de Noviembre año 2006 | : | 2 |

Se puede observar una disminución de un 71,43%

Nota: En el mes de Noviembre de 2005 se publicaron 7 quiebras, sin embargo, se le deben sumar 8 quiebras declaradas en igual período, las cuales fueron publicadas en el Diario Oficial a partir del 1° de Diciembre de 2006 a la fecha lo que da un total de 15 quiebras declaradas durante el mes de Noviembre del año 2005.

| | | |
|---|---|-----------|
| Convenios propuestos en el período 01.01.2006 al 30.11.2006 | : | 4 |
| Convenios aprobados en el período 01.01.2006 al 30.11.2006 | : | 8 |
| Continuaciones de Giro Vigentes | : | 17 |

Número de trabajadores afectados por las quiebras:

| | | |
|----------|---|---------------|
| Año 2000 | : | 2.986 |
| Año 2001 | : | 2.758 |
| Año 2002 | : | 10.535 |
| Año 2003 | : | 4.590 |
| Año 2004 | : | 2.752 |
| Año 2005 | : | 1.109 |
| Año 2006 | : | 1.490 |

Nota: Del total de 10.612 trabajadores del año 2002, 5.674 corresponden a la falencia Wackenhut Chile S.A., además, durante el año 2003 se declaró la quiebra de comercial Darc Limitada (enero), con una dotación de 980 trabajadores, Ing. Const y Minería Incomin Ltda. (octubre), con una dotación de 440 trabajadores e Isapre Vida Plena S.A. (noviembre) con una dotación de 500 trabajadores al momento de la declaratoria de quiebra.

Total de quiebras por Actividad Económica, de acuerdo a la clasificación dada por el S.I.I., en el período 01.01.1982 al 30.11.2006

| | |
|--------------------------|--------------|
| Otros (No Especificados) | 42 |
| Agrícola | 257 |
| Minero | 49 |
| Manufacturero | 663 |
| Energía | 5 |
| Construcción | 303 |
| Comercio | 898 |
| Transporte | 156 |
| Servicios Financieros | 353 |
| Otros Servicios | 101 |
| Total de Quiebras | 2.827 |

Nota: N° de Quiebras sin información de actividad económica: 698. Solo incluye quiebras bajo la ley 18.175

Número de Quiebras Declaradas en el período 01.01.1999 al 30.11.2006

| | Ene. | Feb. | Mar. | Abr. | May. | Jun. | Jul. | Ago. | Sep. | Oct. | Nov. | Dic. | Totales. | Al 30.11.2006 | Variación al 30 de Noviembre del año anterior |
|------|------|------|------|------|------|------|------|------|------|------|------|------|----------|---------------|---|
| 1999 | 10 | 4 | 11 | 17 | 18 | 12 | 9 | 13 | 18 | 4 | 12 | 13 | 141 | 141 | *** |
| 2000 | 17 | 0 | 20 | 10 | 17 | 8 | 15 | 14 | 11 | 17 | 12 | 11 | 152 | 152 | 7,80% |
| 2001 | 23 | 0 | 10 | 12 | 19 | 14 | 18 | 19 | 12 | 13 | 15 | 23 | 178 | 178 | 17,11% |
| 2002 | 14 | 5 | 14 | 22 | 7 | 22 | 19 | 15 | 18 | 19 | 13 | 15 | 183 | 183 | 2,81% |
| 2003 | 27 | 1 | 27 | 17 | 15 | 18 | 24 | 14 | 11 | 20 | 16 | 13 | 203 | 203 | 10,93% |
| 2004 | 33 | 1 | 24 | 19 | 11 | 17 | 15 | 21 | 9 | 22 | 16 | 18 | 206 | 206 | 1,48% |
| 2005 | 13 | 2 | 16 | 11 | 12 | 5 | 14 | 7 | 7 | 12 | 15 | 7 | 121 | 121 | -41,26% |
| 2006 | 16 | 2 | 12 | 9 | 16 | 10 | 9 | 11 | 9 | 4 | 2 | 0 | 100 | 100 | -17,36% |

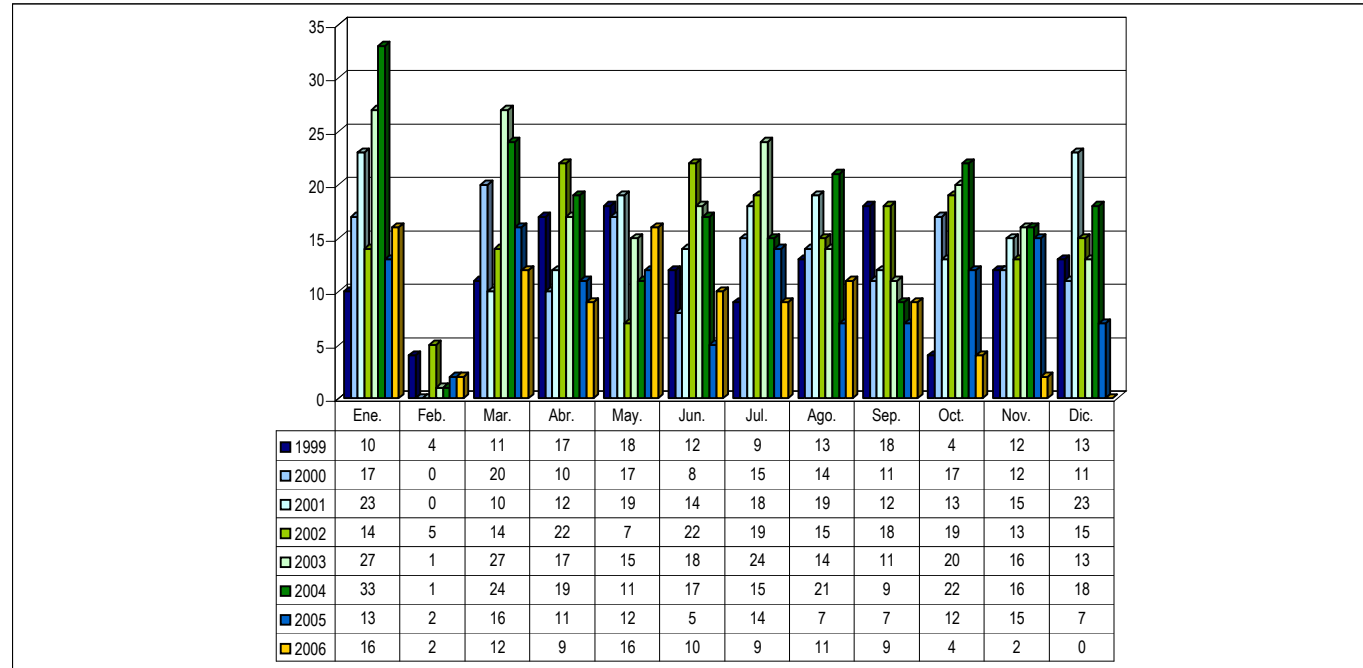

Nota:

(1) La información consignada corresponde a quiebras declaradas bajo la Ley 18.175.

(2) La presente estadística, no considera aquellas quiebras cuya causal de término corresponde a "Repuestas" o dejadas "Sin Efecto".

Dotación de trabajadores al momento de la declaratoria de quiebra en el período 01.01.1999 al 30.11.2006

| | Ene. | Feb. | Mar. | Abr. | May. | Jun. | Jul. | Ago. | Sep. | Oct. | Nov. | Dic. | Totales. |
|------|-------|------|------|-------|------|------|------|-------|------|------|-------|------|----------|
| 1999 | 66 | 30 | 505 | 173 | 140 | 169 | 615 | 29 | 55 | 117 | 64 | 232 | 2.195 |
| 2000 | 196 | 0 | 108 | 42 | 669 | 146 | 360 | 17 | 223 | 48 | 1.041 | 136 | 2.986 |
| 2001 | 508 | 0 | 5 | 192 | 123 | 694 | 283 | 93 | 206 | 143 | 263 | 248 | 2.758 |
| 2002 | 266 | 352 | 132 | 6.089 | 283 | 535 | 941 | 1.222 | 328 | 184 | 191 | 12 | 10.535 |
| 2003 | 1.793 | 4 | 228 | 154 | 155 | 157 | 252 | 47 | 115 | 845 | 599 | 241 | 4.590 |
| 2004 | 116 | 12 | 511 | 741 | 72 | 30 | 70 | 207 | 12 | 609 | 83 | 289 | 2.752 |
| 2005 | 15 | 131 | 66 | 288 | 141 | 222 | 43 | 4 | 34 | 91 | 74 | 0 | 1.109 |
| 2006 | 160 | 46 | 91 | 112 | 313 | 24 | 1 | 61 | 561 | 119 | 2 | 0 | 1.490 |

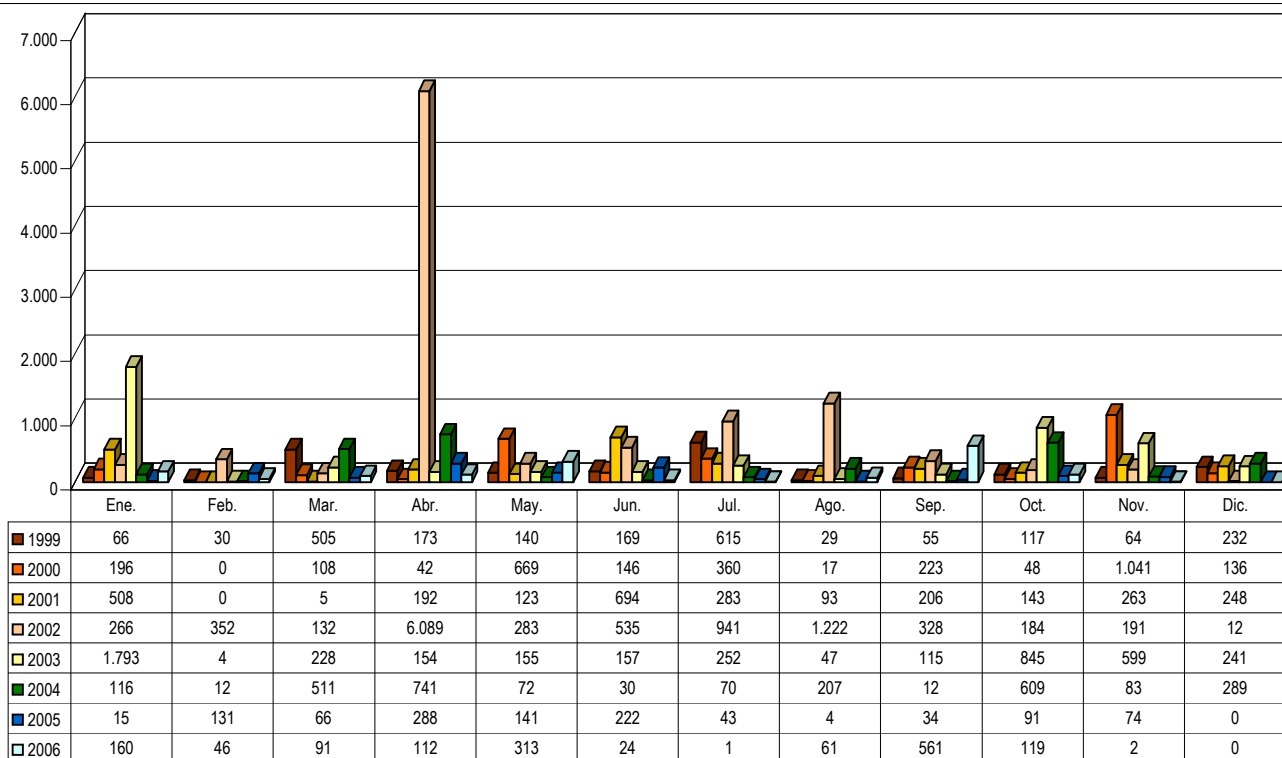

Quiebras Declaradas a nivel regional en el período 01.01.2003 al 30.11.2006

| 2003 | Ene. | Feb. | Mar. | Abr. | May. | Jun. | Jul. | Ago. | Sep. | Oct. | Nov. | Dic. | Total Región |
|------------------|-----------|----------|-----------|-----------|-----------|-----------|-----------|-----------|-----------|-----------|-----------|-----------|--------------|
| I | 0 | 0 | 1 | 0 | 0 | 0 | 1 | 0 | 0 | 0 | 1 | 0 | 3 |
| II | 0 | 0 | 0 | 0 | 0 | 0 | 0 | 1 | 0 | 0 | 0 | 1 | 2 |
| III | 1 | 0 | 0 | 0 | 0 | 0 | 0 | 0 | 0 | 0 | 0 | 0 | 1 |
| IV | 0 | 0 | 1 | 0 | 0 | 0 | 1 | 0 | 0 | 1 | 0 | 0 | 3 |
| V | 0 | 0 | 1 | 3 | 0 | 4 | 2 | 3 | 0 | 1 | 1 | 0 | 15 |
| VI | 0 | 0 | 0 | 0 | 0 | 0 | 0 | 0 | 0 | 0 | 0 | 0 | 0 |
| VII | 1 | 0 | 0 | 0 | 2 | 1 | 2 | 0 | 1 | 1 | 1 | 2 | 11 |
| VIII | 2 | 0 | 3 | 3 | 1 | 2 | 4 | 4 | 1 | 1 | 1 | 1 | 23 |
| IX | 3 | 0 | 1 | 1 | 1 | 0 | 2 | 0 | 0 | 0 | 1 | 1 | 10 |
| X | 0 | 0 | 1 | 0 | 0 | 1 | 0 | 0 | 0 | 0 | 0 | 0 | 2 |
| XI | 0 | 0 | 0 | 0 | 0 | 0 | 0 | 0 | 0 | 0 | 0 | 0 | 0 |
| XII | 0 | 0 | 1 | 0 | 0 | 0 | 0 | 0 | 0 | 0 | 0 | 0 | 1 |
| Metropolitana | 20 | 1 | 18 | 10 | 11 | 10 | 12 | 6 | 9 | 16 | 11 | 8 | 132 |
| Total Mes | 27 | 1 | 27 | 17 | 15 | 18 | 24 | 14 | 11 | 20 | 16 | 13 | |

| 2004 | Ene. | Feb. | Mar. | Abr. | May. | Jun. | Jul. | Ago. | Sep. | Oct. | Nov. | Dic. | Total Región |
|------------------|-----------|----------|-----------|-----------|-----------|-----------|-----------|-----------|----------|-----------|-----------|-----------|--------------|
| I | 2 | 0 | 0 | 0 | 1 | 1 | 0 | 0 | 0 | 0 | 0 | 0 | 4 |
| II | 1 | 0 | 0 | 0 | 1 | 0 | 0 | 0 | 0 | 0 | 0 | 0 | 2 |
| III | 0 | 0 | 0 | 0 | 0 | 0 | 0 | 1 | 0 | 0 | 0 | 0 | 1 |
| IV | 0 | 0 | 1 | 0 | 0 | 0 | 0 | 0 | 0 | 0 | 0 | 1 | 2 |
| V | 7 | 0 | 4 | 0 | 1 | 3 | 1 | 1 | 1 | 1 | 3 | 1 | 23 |
| VI | 0 | 0 | 0 | 0 | 0 | 0 | 0 | 1 | 0 | 0 | 0 | 0 | 1 |
| VII | 1 | 0 | 2 | 1 | 0 | 1 | 1 | 0 | 0 | 6 | 1 | 1 | 14 |
| VIII | 2 | 0 | 5 | 1 | 1 | 0 | 0 | 1 | 1 | 0 | 0 | 3 | 14 |
| IX | 0 | 0 | 0 | 1 | 0 | 1 | 0 | 1 | 0 | 1 | 0 | 1 | 5 |
| X | 4 | 0 | 1 | 0 | 0 | 0 | 1 | 0 | 0 | 0 | 1 | 1 | 8 |
| XI | 0 | 0 | 0 | 0 | 0 | 0 | 0 | 0 | 0 | 0 | 0 | 0 | 0 |
| XII | 0 | 0 | 0 | 0 | 0 | 0 | 1 | 0 | 0 | 0 | 0 | 1 | 2 |
| Metropolitana | 16 | 1 | 11 | 16 | 7 | 11 | 11 | 16 | 7 | 14 | 11 | 9 | 130 |
| Total Mes | 33 | 1 | 24 | 19 | 11 | 17 | 15 | 21 | 9 | 22 | 16 | 18 | |

| 2005 | Ene. | Feb. | Mar. | Abr. | May. | Jun. | Jul. | Ago. | Sep. | Oct. | Nov. | Dic. | Total Región |
|------------------|-----------|----------|-----------|-----------|-----------|----------|-----------|----------|----------|-----------|-----------|----------|--------------|
| I | 0 | 0 | 0 | 0 | 0 | 1 | 0 | 0 | 0 | 1 | 0 | 0 | 2 |
| II | 0 | 0 | 0 | 0 | 0 | 0 | 1 | 0 | 0 | 1 | 0 | 0 | 2 |
| III | 0 | 0 | 0 | 0 | 0 | 0 | 0 | 0 | 0 | 0 | 0 | 0 | 0 |
| IV | 0 | 0 | 0 | 0 | 0 | 0 | 0 | 0 | 0 | 1 | 0 | 0 | 1 |
| V | 0 | 1 | 2 | 0 | 0 | 0 | 0 | 1 | 1 | 0 | 1 | 0 | 6 |
| VI | 0 | 0 | 0 | 0 | 0 | 0 | 0 | 0 | 0 | 0 | 0 | 0 | 0 |
| VII | 0 | 0 | 0 | 0 | 0 | 0 | 1 | 1 | 0 | 0 | 0 | 0 | 2 |
| VIII | 1 | 0 | 1 | 3 | 0 | 0 | 1 | 1 | 0 | 1 | 2 | 1 | 11 |
| IX | 0 | 0 | 1 | 0 | 1 | 0 | 4 | 0 | 1 | 0 | 2 | 0 | 9 |
| X | 1 | 0 | 0 | 0 | 0 | 0 | 2 | 0 | 0 | 1 | 0 | 1 | 5 |
| XI | 0 | 0 | 0 | 0 | 0 | 0 | 0 | 0 | 0 | 0 | 0 | 0 | 0 |
| XII | 0 | 0 | 0 | 0 | 0 | 0 | 1 | 0 | 0 | 0 | 0 | 0 | 1 |
| Metropolitana | 11 | 1 | 12 | 8 | 11 | 4 | 4 | 4 | 5 | 7 | 10 | 5 | 82 |
| Total Mes | 13 | 2 | 16 | 11 | 12 | 5 | 14 | 7 | 7 | 12 | 15 | 7 | |

| 2006 | Ene. | Feb. | Mar. | Abr. | May. | Jun. | Jul. | Ago. | Sep. | Oct. | Nov. | Dic. | Total Región |
|------------------|-----------|----------|-----------|----------|-----------|-----------|----------|-----------|----------|----------|----------|----------|--------------|
| I | 0 | 1 | 0 | 0 | 0 | 0 | 0 | 0 | 0 | 0 | 0 | 0 | 1 |
| II | 1 | 0 | 0 | 0 | 1 | 0 | 0 | 0 | 0 | 0 | 0 | 0 | 2 |
| III | 0 | 0 | 0 | 0 | 0 | 0 | 0 | 0 | 0 | 0 | 0 | 0 | 0 |
| IV | 0 | 0 | 0 | 0 | 0 | 4 | 0 | 1 | 0 | 0 | 0 | 0 | 5 |
| V | 1 | 0 | 1 | 1 | 0 | 0 | 0 | 2 | 5 | 0 | 0 | 0 | 10 |
| VI | 0 | 0 | 0 | 1 | 0 | 1 | 0 | 0 | 0 | 0 | 0 | 0 | 2 |
| VII | 1 | 0 | 1 | 0 | 0 | 0 | 1 | 1 | 0 | 0 | 0 | 0 | 4 |
| VIII | 0 | 0 | 0 | 0 | 0 | 0 | 0 | 0 | 0 | 1 | 0 | 0 | 1 |
| IX | 1 | 0 | 0 | 1 | 1 | 3 | 0 | 0 | 0 | 0 | 0 | 0 | 6 |
| X | 0 | 0 | 0 | 0 | 0 | 0 | 0 | 0 | 0 | 0 | 0 | 0 | 0 |
| XI | 0 | 0 | 0 | 0 | 0 | 0 | 0 | 0 | 0 | 0 | 0 | 0 | 0 |
| XII | 0 | 0 | 0 | 0 | 1 | 0 | 0 | 1 | 0 | 0 | 0 | 0 | 2 |
| Metropolitana | 12 | 1 | 10 | 6 | 13 | 2 | 8 | 6 | 4 | 3 | 2 | 0 | 67 |
| Total Mes | 16 | 2 | 12 | 9 | 16 | 10 | 9 | 11 | 9 | 4 | 2 | 0 | |

**Quiebras por Actividad Económica, de acuerdo a la clasificación del
Servicio de Impuestos Internos, administradas bajo la Ley 18.175 y
declaradas en el período comprendido entre el 01.01.1982 hasta el 30.11.2006**

| ACTIVIDAD / AÑO | 1982 | 1983 | 1984 | 1985 | 1986 | 1987 | 1988 | 1989 | 1990 | 1991 | 1992 | 1993 | 1994 | 1995 | 1996 | 1997 | 1998 | 1999 | 2000 | 2001 | 2002 | 2003 | 2004 | 2005 | 2006 | TOTAL |
|---|------------|------------|------------|------------|------------|------------|-----------|-----------|------------|-----------|-----------|-----------|-----------|-----------|-----------|-----------|------------|------------|------------|------------|------------|------------|------------|------------|------------|--------------|
| Actividades no especificadas y Otras | 1 | 5 | 1 | 3 | 4 | 1 | 2 | 1 | 0 | 1 | 2 | 0 | 0 | 0 | 3 | 0 | 0 | 3 | 2 | 3 | 3 | 2 | 5 | 0 | 0 | 42 |
| Agricultura, Servicios Agrícolas, Caza, Silvicultura y Pesca | 15 | 22 | 19 | 13 | 16 | 8 | 12 | 15 | 15 | 12 | 8 | 11 | 9 | 4 | 3 | 4 | 5 | 4 | 7 | 16 | 8 | 9 | 16 | 5 | 1 | 257 |
| Minas, Petróleo y Canteras | 4 | 1 | 7 | 2 | 3 | 1 | 0 | 5 | 7 | 1 | 2 | 2 | 0 | 3 | 0 | 2 | 1 | 0 | 0 | 0 | 1 | 4 | 2 | 1 | 0 | 49 |
| Industrias Manufactureras | 64 | 56 | 28 | 31 | 31 | 24 | 15 | 12 | 30 | 20 | 17 | 20 | 11 | 8 | 19 | 8 | 27 | 19 | 22 | 37 | 46 | 52 | 41 | 24 | 1 | 663 |
| Electricidad, Gas y Agua | 0 | 0 | 0 | 0 | 0 | 1 | 0 | 0 | 0 | 0 | 0 | 1 | 0 | 0 | 0 | 0 | 0 | 0 | 0 | 0 | 0 | 1 | 2 | 0 | 0 | 5 |
| Construcción | 31 | 39 | 9 | 14 | 13 | 11 | 3 | 6 | 6 | 4 | 0 | 2 | 4 | 2 | 6 | 3 | 10 | 15 | 13 | 26 | 20 | 22 | 26 | 15 | 3 | 303 |
| Comercio | 111 | 120 | 62 | 37 | 40 | 19 | 28 | 23 | 30 | 15 | 12 | 14 | 3 | 6 | 16 | 14 | 33 | 24 | 36 | 53 | 54 | 67 | 55 | 24 | 2 | 898 |
| Transporte, Almacenamiento y Comunicaciones | 12 | 10 | 5 | 7 | 6 | 23 | 15 | 10 | 3 | 6 | 1 | 4 | 9 | 0 | 3 | 2 | 4 | 5 | 5 | 6 | 6 | 8 | 4 | 1 | 1 | 156 |
| Finanzas, Seguros, Bienes Inmuebles y Servicios Técnicos; Profesionales y Otros | 44 | 55 | 16 | 35 | 23 | 11 | 13 | 7 | 15 | 13 | 3 | 5 | 2 | 5 | 2 | 3 | 3 | 10 | 11 | 16 | 19 | 11 | 24 | 7 | 0 | 353 |
| Servicios Estatales, Sociales, Personales e Internacionales | 18 | 4 | 9 | 3 | 5 | 1 | 2 | 2 | 1 | 1 | 1 | 4 | 3 | 0 | 0 | 1 | 1 | 1 | 0 | 5 | 10 | 8 | 14 | 4 | 3 | 101 |
| No se ha especificado código | 130 | 46 | 6 | 3 | 5 | 2 | 5 | 11 | 11 | 8 | 5 | 10 | 25 | 27 | 21 | 30 | 40 | 60 | 56 | 16 | 16 | 19 | 17 | 40 | 89 | 698 |
| TOTAL QUIEBRAS DECLARADAS POR AÑO | 430 | 358 | 162 | 148 | 146 | 102 | 95 | 92 | 118 | 81 | 51 | 73 | 66 | 55 | 73 | 67 | 124 | 141 | 152 | 178 | 183 | 203 | 206 | 121 | 100 | 3.525 |

Nota:

(1) El año 1982 se declararon, además, 452 quiebras regidas por la Ley N° 4.558, y el año 1983 se declararon, además, 76 quiebras regidas por la Ley N° 4.558

(2) Clasificación de actividad corresponde a la definida por el Servicio de Impuestos Internos, para las divisiones por rubro.

(3) La información consignada corresponde a quiebras administradas bajo la Ley 18.175.

(4) La presente estadística, no considera aquellas quiebras cuya causal de término corresponde a "Repuestas" o dejadas "Sin Efecto". -

Número de trabajadores, número de quiebras y promedio de trabajadores, de quiebras administradas bajo el imperio de la Ley 18.175, en el período 01.01.1982 al 30.11.2006

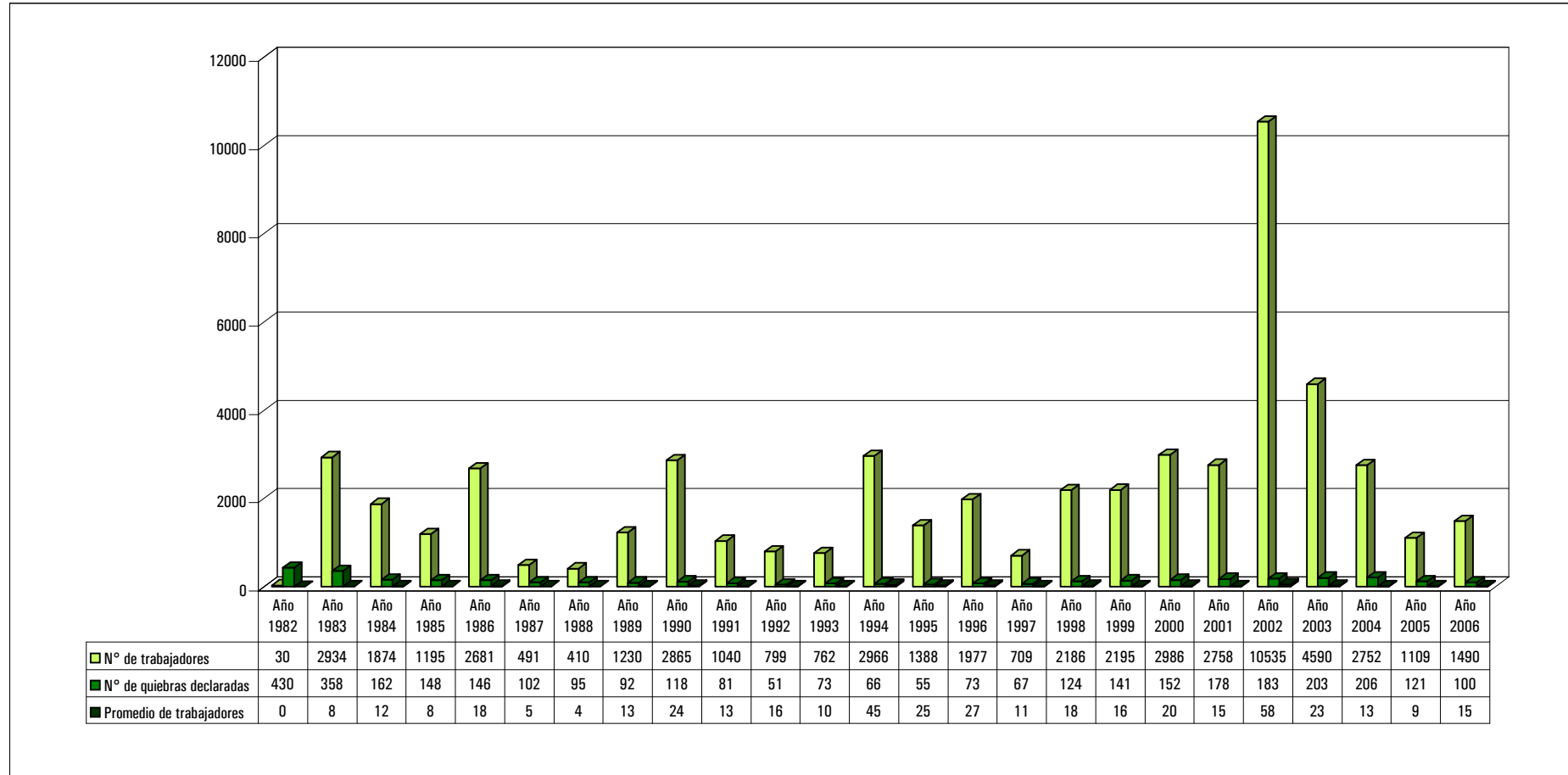

Nota:

(1) El año 1982 se declararon, además, 452 quiebras regidas por la Ley N° 4.558, y el año 1983 se declararon, además, 76 quiebras regidas por la Ley N° 4.558

(2) La información consignada corresponde a quiebras administradas bajo la Ley 18.175.

(3) La presente estadística, no considera aquellas quiebras cuya causal de término corresponde a "Repuestas" o dejadas "Sin Efecto".

(4) La información de trabajadores correspondiente a los años 1982 a 1985 es incompleta, puesto que sólo por circular N°6 de 01.01.1986 se hizo exigible para los Sres. Síndicos el informar este dato.