



# BOLETÍN ESTADÍSTICO

Libro IV del Código de Comercio, Ley N.° 18.175

DICIEMBRE, 2015.

## RESUMEN DE CIFRAS AL 30 DE NOVIEMBRE DE 2015

Quiebras vigentes al 30 de Noviembre en todo el país, conforme a la Ley 18.175

<b>Procesos Civiles Vigentes</b>	:	<b>1.612</b>	
<b>Región Metropolitana</b>	:	<b>1.109</b>	
<b>Regiones</b>	:	<b>503</b>	(V Región 107, VIII Región 115)

### Quiebras Publicadas

<b>Año 2015</b>	:	<b>71</b>	(al 30.11.2015)
<b>Año 2014</b>	:	<b>150</b>	(Total año)
<b>Año 2013</b>	:	<b>141</b>	(Total año)
<b>Año 2012</b>	:	<b>127</b>	(Total año)
<b>Año 2011</b>	:	<b>133</b>	(Total año)
<b>Año 2010</b>	:	<b>131</b>	(Total año)
<b>Año 2009</b>	:	<b>171</b>	(Total año)

### Quiebras Publicadas en el Diario Oficial

1982	867
1983	371
1984	192
1985	163
1986	138
1987	93
1988	99
1989	92
1990	115
1991	90
1992	52
1993	74
1994	64
1995	58
1996	71
1997	70
1998	109
1999	145
2000	151
2001	167
2002	191
2003	199
2004	195
2005	135
2006	132
2007	143
2008	150
2009	171
2010	131
2011	133
2012	127
2013	141
2014	150

De las 867 quiebras producidas en el año 1982, 452 quiebras fueron administradas bajo la Ley N° 4.558

De las 374 quiebras producidas en el año 1983, 76 quiebras fueron administradas bajo la Ley N° 4.558

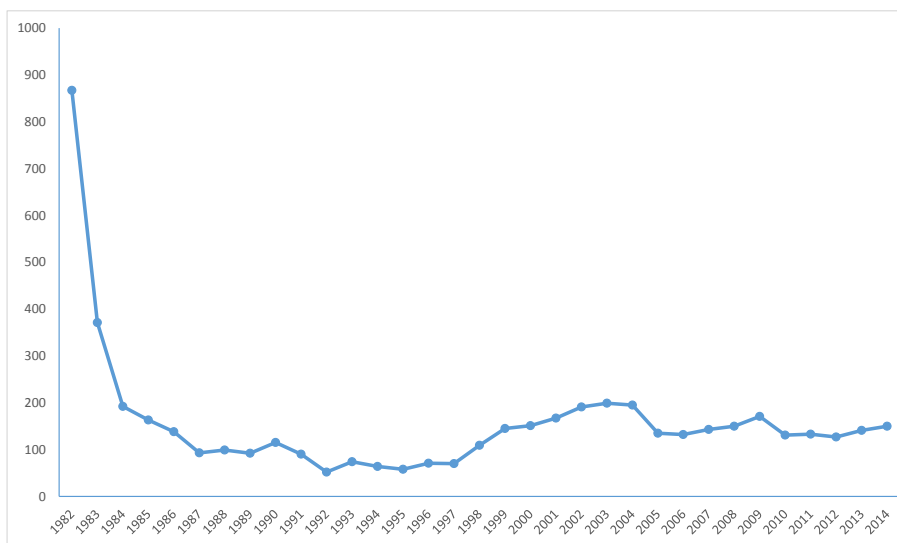

**Quiebras Publicadas en el Diario Oficial:**

Período 01.01.2014 al 30.11.2014	:	138	(Total año 2014: 150)
Período 01.01.2015 al 30.11.2015	:	71	(Total año 2015: 71)

Se puede observar una disminución de un 48,6%

**Comparación de quiebras Publicadas en el Diario Oficial en el mes de Noviembre**

Mes de Noviembre año 2014	:	20
Mes de Noviembre año 2015	:	3

Se puede observar una disminución de un 85%

**Continuaciones de Giro Vigentes** : 12

**Número de trabajadores afectados por las quiebras:**

Año 2009	:	2.545
Año 2010	:	2.247
Año 2011	:	3.340
Año 2012	:	3.141
Año 2013	:	4.355
Año 2014	:	2.715
Año 2015	:	153

**Total de quiebras por Actividad Económica, de acuerdo a la clasificación dada por el S.I.I., en el período 01.01.1982 al 30.11.2015**

COMERCIO AL POR MAYOR Y MENOR; REP. VEH.AUTOMOTORES/ENSERES DOMÉSTICOS	:	1.262
INDUSTRIAS MANUFACTURERAS NO METÁLICAS	:	690
CONSTRUCCIÓN	:	532
ACTIVIDADES INMOBILIARIAS, EMPRESARIALES Y DE ALQUILER	:	367
AGRICULTURA, GANADERÍA, CAZA Y SILVICULTURA	:	339
INDUSTRIAS MANUFACTURERAS METÁLICAS	:	264
TRANSPORTE, ALMACENAMIENTO Y COMUNICACIONES	:	240
INTERMEDIACIÓN FINANCIERA	:	197
OTRAS ACTIVIDADES DE SERVICIOS COMUNITARIAS, SOCIALES Y PERSONALES	:	108
HÓTELES Y RESTAURANTES	:	92
EXPLOTACIÓN DE MINAS Y CANTERAS	:	75
PESCA	:	37
SERVICIOS SOCIALES Y DE SALUD	:	25
ENSEÑANZA	:	21
SUMINISTRO DE ELECTRICIDAD, GAS Y AGUA	:	10
ADM. PUBLICA Y DEFENSA; PLANES DE SEG. SOCIAL AFILIACIÓN OBLIGATORIA	:	1
CONSEJO DE ADMINISTRACION DE EDIFICIOS Y CONDOMINIOS	:	0
ORGANIZACIONES Y ÓRGANOS EXTRATERRITORIALES	:	0
CONTRIBUYENTE NO PRESENTA INICIO DE ACTIVIDADES	:	245
SIN INFORMACIÓN	:	216
<b>TOTAL DE QUIEBRAS</b>	:	<b>4.721</b>

*Número de Quiebras Publicadas en el período 01.01.2009 al 30.11.2015*

	Ene.	Feb.	Mar.	Abr.	May.	Jun.	Jul.	Ago.	Sep.	Oct.	Nov.	Dic.	Totales.	a noviembre	Variación al 30 de noviembre del año anterior
2009	22	1	24	13	22	8	13	19	15	14	9	11	<b>171</b>	160	--
2010	12	1	5	8	5	21	14	18	10	13	11	13	<b>131</b>	118	<b>-26,3%</b>
2011	17	0	17	10	8	11	12	8	13	6	17	14	<b>133</b>	119	<b>0,8%</b>
2012	8	6	16	17	8	8	8	16	6	15	8	11	<b>127</b>	116	<b>-2,5%</b>
2013	13	2	16	11	10	15	8	13	6	19	13	15	<b>141</b>	126	<b>8,6%</b>
2014	14	3	12	10	9	8	11	21	13	17	20	12	<b>150</b>	138	<b>9,5%</b>
2015	13	13	5	6	4	9	4	6	6	2	3		<b>71</b>	71	<b>-48,6%</b>

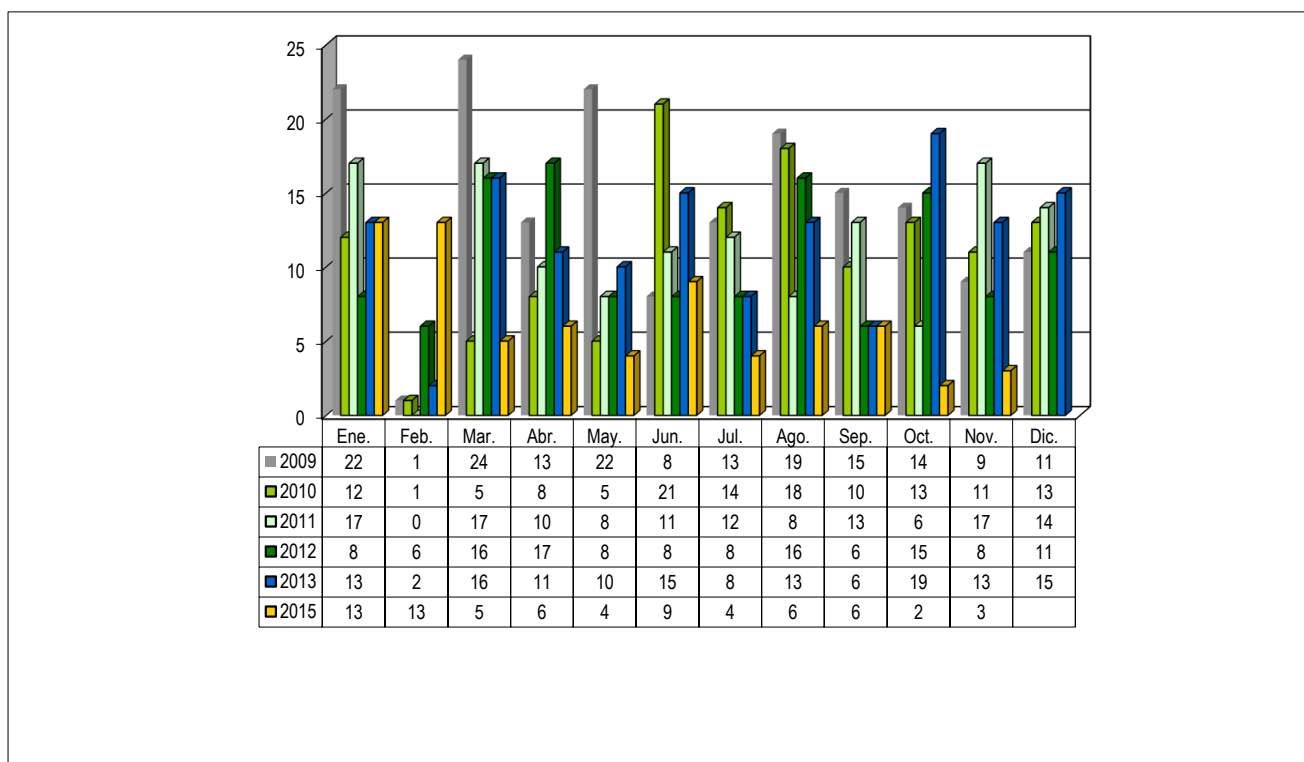

Nota:

(1) La información consignada corresponde a quiebras publicadas bajo la Ley 18.175.

(2) La presente estadística, no considera aquellas quiebras cuya causal de término corresponde a "Repuestas", "Sin Efecto", "Acumuladas" o "Nulas".

*Dotación de trabajadores al momento de la declaratoria de quiebra en el periodo 01.01.2009 al 30.11.2015*

	Ene.	Feb.	Mar.	Abr.	May.	Jun.	Jul.	Ago.	Sep.	Oct.	Nov.	Dic.	Totales.
2009	548	15	92	373	518	113	59	36	258	261	64	208	2.545
2010	73	5	1.001	59	30	233	50	255	68	111	332	30	2.247
2011	163	0	613	1.952	58	57	33	48	236	56	85	39	3.340
2012	63	274	1.206	608	34	8	16	388	6	148	0	390	3.141
2013	119	299	9	1.218	412	302	26	1.426	160	200	166	18	4.355
2014	108	1.356	1	209	249	58	92	151	281	108	68	34	2.715
2015	57	49	1	3	0	0	42	1	0	0	0	0	153

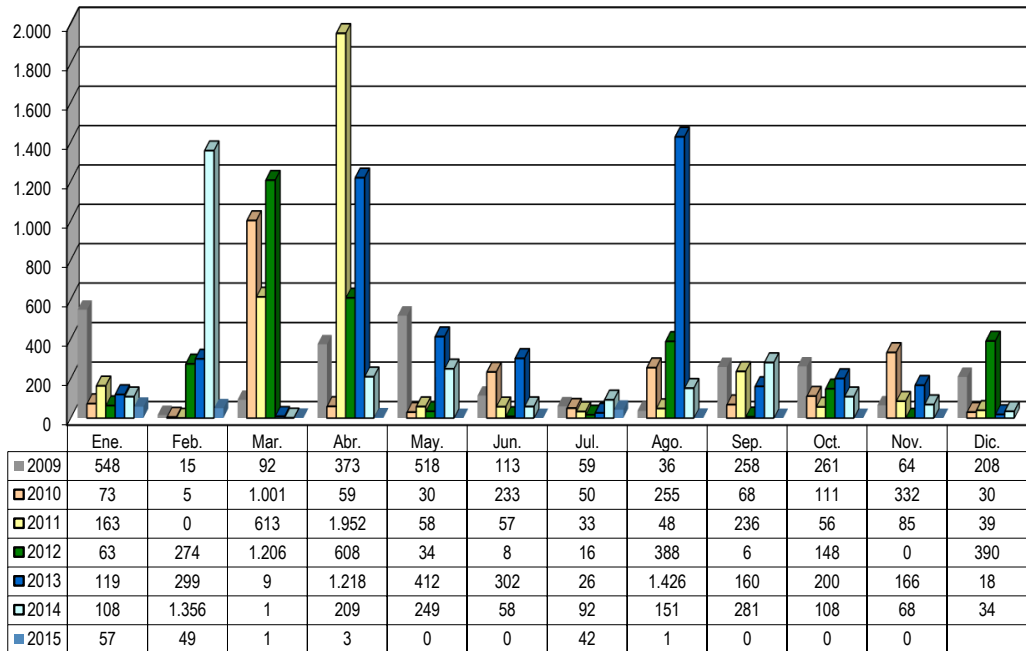

Nota: Los meses que figuran con 0 trabajadores, quiere decir que no habían trabajadores con contrato vigente al momento de la incautación y/o no se pudo determinar el número de éstos.

Quiebras Publicadas a nivel regional en el período 01.01.2012 al 30.11.2015

2012	Ene.	Feb.	Mar.	Abr.	May.	Jun.	Jul.	Ago.	Sep.	Oct.	Nov.	Dic.	Total Región
I	0	0	0	0	0	0	0	0	0	0	0	0	0
II	0	0	1	0	0	0	0	0	0	0	0	1	2
III	0	0	0	0	0	0	0	0	0	0	0	0	0
IV	0	0	1	0	0	0	0	0	0	0	0	0	1
V	1	0	0	0	0	0	1	1	0	2	1	0	6
VI	0	0	1	0	0	0	0	1	0	0	0	0	2
VII	0	0	1	0	0	1	0	3	0	0	0	0	5
VIII	1	0	1	3	2	2	1	1	0	1	1	0	13
IX	1	1	0	1	0	0	0	0	0	1	0	1	5
X	0	0	3	2	0	0	1	1	1	3	1	1	13
XI	1	0	0	0	0	0	0	0	0	0	0	0	1
XII	0	0	0	0	0	0	0	0	0	0	0	0	0
XIV	0	0	1	0	0	0	0	0	0	0	0	0	1
XV	0	0	0	0	0	0	0	0	0	0	0	0	0
Metropolitana	4	5	7	11	6	5	5	9	5	8	5	8	78
<b>Total Mes</b>	<b>8</b>	<b>6</b>	<b>16</b>	<b>17</b>	<b>8</b>	<b>8</b>	<b>8</b>	<b>16</b>	<b>6</b>	<b>15</b>	<b>8</b>	<b>11</b>	<b>127</b>

2013	Ene.	Feb.	Mar.	Abr.	May.	Jun.	Jul.	Ago.	Sep.	Oct.	Nov.	Dic.	Total Región
I	0	0	0	0	1	0	0	0	0	0	1	0	2
II	0	0	0	0	0	1	1	0	0	1	0	0	3
III	0	0	0	0	0	0	0	0	0	0	0	0	0
IV	0	0	1	1	0	0	0	0	0	0	0	2	4
V	1	1	0	0	0	0	0	1	0	0	1	1	5
VI	0	0	1	1	1	0	0	0	0	1	0	0	4
VII	0	0	1	1	0	0	0	0	0	0	0	0	2
VIII	0	0	2	0	2	1	0	1	0	0	3	1	10
IX	0	0	1	0	0	0	1	1	0	2	0	0	5
X	3	0	0	0	0	4	0	0	0	2	0	1	10
XI	0	0	0	0	0	0	0	0	0	0	0	0	0
XII	0	0	0	0	0	0	0	0	0	1	0	0	1
XIV	0	0	0	0	0	0	0	0	0	0	0	0	0
XV	0	0	0	0	0	0	0	0	0	0	0	0	0
Metropolitana	9	1	10	8	6	9	6	10	6	12	8	10	95
<b>Total Mes</b>	<b>13</b>	<b>2</b>	<b>16</b>	<b>11</b>	<b>10</b>	<b>15</b>	<b>8</b>	<b>13</b>	<b>6</b>	<b>19</b>	<b>13</b>	<b>15</b>	<b>141</b>

2014	Ene.	Feb.	Mar.	Abr.	May.	Jun.	Jul.	Ago.	Sep.	Oct.	Nov.	Dic.	Total Región
I	0	0	0	0	0	0	0	0	1	0	0	0	1
II	0	0	0	0	0	0	0	0	0	0	3	0	3
III	0	1	0	0	0	0	0	0	0	0	0	0	1
IV	0	0	0	1	0	1	2	0	0	1	2	1	8
V	1	0	0	1	0	1	1	0	0	0	0	0	4
VI	0	0	0	0	0	0	0	1	2	1	0	1	5
VII	0	0	0	0	0	0	0	0	0	1	1	0	2
VIII	0	0	0	0	1	1	0	1	2	1	2	0	8
IX	1	0	0	0	0	1	1	2	0	0	2	0	7
X	0	0	1	0	0	0	0	2	0	0	0	0	3
XI	0	0	0	0	0	0	0	0	0	0	0	0	0
XII	0	0	0	0	0	0	0	0	0	0	0	0	0
XIV	1	0	0	0	0	0	0	0	0	0	0	1	2
XV	0	0	0	1	0	0	0	0	0	0	0	0	1
Metropolitana	11	2	11	7	8	4	7	15	8	13	10	9	105
<b>Total Mes</b>	<b>14</b>	<b>3</b>	<b>12</b>	<b>10</b>	<b>9</b>	<b>8</b>	<b>11</b>	<b>21</b>	<b>13</b>	<b>17</b>	<b>20</b>	<b>12</b>	<b>150</b>

2015	Ene.	Feb.	Mar.	Abr.	May.	Jun.	Jul.	Ago.	Sep.	Oct.	Nov.	Dic.	Total Región
I	0	0	0	0	0	0	0	0	0	0	0	0	0
II	0	1	0	0	1	0	0	0	0	0	0	0	2
III	0	0	0	0	0	0	0	0	0	0	0	0	0
IV	1	1	0	0	0	0	0	0	0	0	0	0	2
V	0	1	0	0	0	0	1	0	0	0	0	0	2
VI	1	0	0	0	0	0	0	0	1	0	0	0	2
VII	1	0	0	0	1	0	0	0	0	0	0	0	2
VIII	1	0	1	0	0	3	0	1	0	1	1	0	8
IX	1	0	0	0	0	0	0	0	0	0	0	0	1
X	0	0	0	0	0	0	0	0	1	0	0	0	1
XI	0	0	0	0	0	0	0	0	0	0	0	0	0
XII	0	0	0	0	0	0	0	0	0	0	0	0	0
XIV	0	0	0	0	0	0	0	0	0	0	0	0	0
XV	0	0	0	0	0	0	0	0	0	0	0	0	0
Metropolitana	8	10	4	6	2	6	3	5	4	1	2	0	51
<b>Total Mes</b>	<b>13</b>	<b>13</b>	<b>5</b>	<b>6</b>	<b>4</b>	<b>9</b>	<b>4</b>	<b>6</b>	<b>6</b>	<b>2</b>	<b>3</b>	<b>0</b>	<b>71</b>

QUIEBRAS POR ACTIVIDAD ECONÓMICA DE ACUERDO A LA CLASIFICACION DEL SERVICIO DE IMPUESTOS INTERNOS, ADMINISTRADAS BAJO LA LEY 18.175 Y PUBLICADAS EN EL PERIODO COMPRENDIDO ENTRE EL 01.01.1982 Y HASTA EL 30.11.2015

ACTIVIDAD ECONOMICA	AÑO 1982	AÑO 1983	AÑO 1984	AÑO 1985	AÑO 1986	AÑO 1987	AÑO 1988	AÑO 1989	AÑO 1990	AÑO 1991	AÑO 1992	AÑO 1993	AÑO 1994	AÑO 1995	AÑO 1996	AÑO 1997	AÑO 1998	AÑO 1999	AÑO 2000	AÑO 2001	AÑO 2002	AÑO 2003	AÑO 2004	AÑO 2005	AÑO 2006	AÑO 2007	AÑO 2008	AÑO 2009	AÑO 2010	AÑO 2011	AÑO 2012	AÑO 2013	AÑO 2014	AÑO 2015	TOTAL	
COMERCIO AL POR MAYOR Y MENOR; REP. VEH.AUTOMOTORES/ENSERES DOMÉSTICOS	102	88	67	43	35	19	28	19	29	18	12	14	5	5	12	18	32	34	37	47	58	67	53	45	42	45	39	54	39	30	40	39	31	16	1.262	
INDUSTRIAS MANUFACTURERAS NO METÁLICAS	47	32	25	26	27	21	10	10	22	19	11	20	12	10	13	9	16	21	17	23	38	34	28	18	25	19	28	25	15	14	18	12	21	4	690	
CONSTRUCCIÓN	31	31	12	13	11	10	6	6	6	4	0	2	4	3	6	5	10	16	14	25	24	21	25	26	13	23	26	27	20	19	10	35	32	16	532	
ACTIVIDADES INMOBILIARIAS, EMPRESARIALES Y DE ALQUILER	21	17	10	20	10	6	7	3	12	7	2	3	1	4	2	5	4	12	15	8	19	9	28	11	8	13	16	13	8	19	14	17	14	9	367	
AGRICULTURA, GANADERÍA, CAZA Y SILVICULTURA	11	16	23	14	10	5	12	16	11	12	7	6	12	4	2	3	3	5	7	14	5	14	11	10	13	8	13	8	12	15	10	14	8	5	339	
INDUSTRIAS MANUFACTURERAS METÁLICAS	12	16	2	6	4	4	1	4	2	3	3	2	2	0	4	1	6	3	15	12	16	21	16	9	4	10	11	14	10	14	9	7	12	9	264	
TRANSPORTE, ALMACENAMIENTO Y COMUNICACIONES	12	8	5	8	6	17	18	10	3	5	3	4	8	2	3	2	3	6	14	7	7	7	5	2	10	6	6	11	11	3	11	4	8	5	240	
INTERMEDIACIÓN FINANCIERA	24	27	15	15	8	5	6	5	6	8	2	2	1	2	3	2	2	6	5	6	7	5	3	2	4	5	2	3	3	3	2	3	3	2	197	
OTRAS ACTIVIDADES DE SERVICIOS COMUNITARIAS, SOCIALES Y PERSONALES	13	0	6	3	5	1	2	1	2	2	1	3	3	0	1	2	3	1	2	8	7	5	6	3	5	5	0	5	3	1	2	2	4	1	108	
HOTELES Y RESTAURANTES	6	7	6	3	5	0	1	1	1	0	0	0	1	0	3	1	2	2	5	5	2	8	5	1	1	3	3	5	4	7	1	1	1	1	92	
EXPLOTACIÓN DE MINAS Y CANTERAS	4	2	6	3	3	1	0	4	8	1	2	2	0	3	0	2	2	0	0	0	1	3	2	3	2	2	2	1	2	2	2	3	5	2	75	
PESCA	2	0	0	1	4	0	0	2	0	1	3	4	0	0	1	0	4	0	1	1	1	0	2	1	0	0	0	3	1	1	2	1	1	0	37	
SERVICIOS SOCIALES Y DE SALUD	1	0	2	0	0	0	0	0	0	0	0	0	0	0	0	1	0	1	1	0	1	2	4	0	1	2	1	1	1	0	2	0	3	1	25	
ENSEÑANZA	0	0	0	1	0	0	0	1	0	0	1	0	0	0	0	0	0	0	0	0	2	1	4	1	2	1	2	0	1	0	1	0	3	0	21	
SUMINISTRO DE ELECTRICIDAD, GAS Y AGUA	0	0	0	0	0	1	0	0	0	0	0	0	1	0	0	1	0	0	0	0	0	0	1	1	0	0	0	0	0	1	0	3	1	0	10	
ADM. PUBLICA Y DEFENSA; PLANES DE SEG. SOCIAL AFILIACIÓN OBLIGATORIA	1	0	0	0	0	0	0	0	0	0	0	0	0	0	0	0	0	0	0	0	0	0	0	0	0	0	0	0	0	0	0	0	0	0	1	1
CONSEJO DE ADMINISTRACION DE EDIFICIOS Y CONDOMINIOS	0	0	0	0	0	0	0	0	0	0	0	0	0	0	0	0	0	0	0	0	0	0	0	0	0	0	0	0	0	0	0	0	0	0	0	0
ORGANIZACIONES Y ÓRGANOS EXTRATERRITORIALES	0	0	0	0	0	0	0	0	0	0	0	0	0	0	0	0	0	0	0	0	0	0	0	0	0	0	0	0	0	0	0	0	0	0	0	0
CONTRIBUYENTE NO PRESENTA INICIO DE ACTIVIDADES	8	2	2	1	2	1	0	2	10	10	5	12	14	24	21	18	22	38	18	11	2	2	2	2	2	1	1	1	1	4	3	0	3	0	245	
SIN INFORMACIÓN	120	48	11	6	8	2	8	8	3	0	0	0	0	1	0	0	0	0	0	0	1	0	0	0	0	0	0	0	0	0	0	0	0	0	0	216
TOTAL QUIEBRAS POR AÑO	415	294	192	163	138	93	99	92	115	90	52	74	64	58	71	70	109	145	151	167	191	199	195	135	132	143	150	171	131	133	127	141	150	71	4.721	

**Número de trabajadores, número de quiebras y promedio de trabajadores, de quiebras administradas bajo el imperio de la Ley 18.175, en el período 01.01.1982 al 30.11.2015**

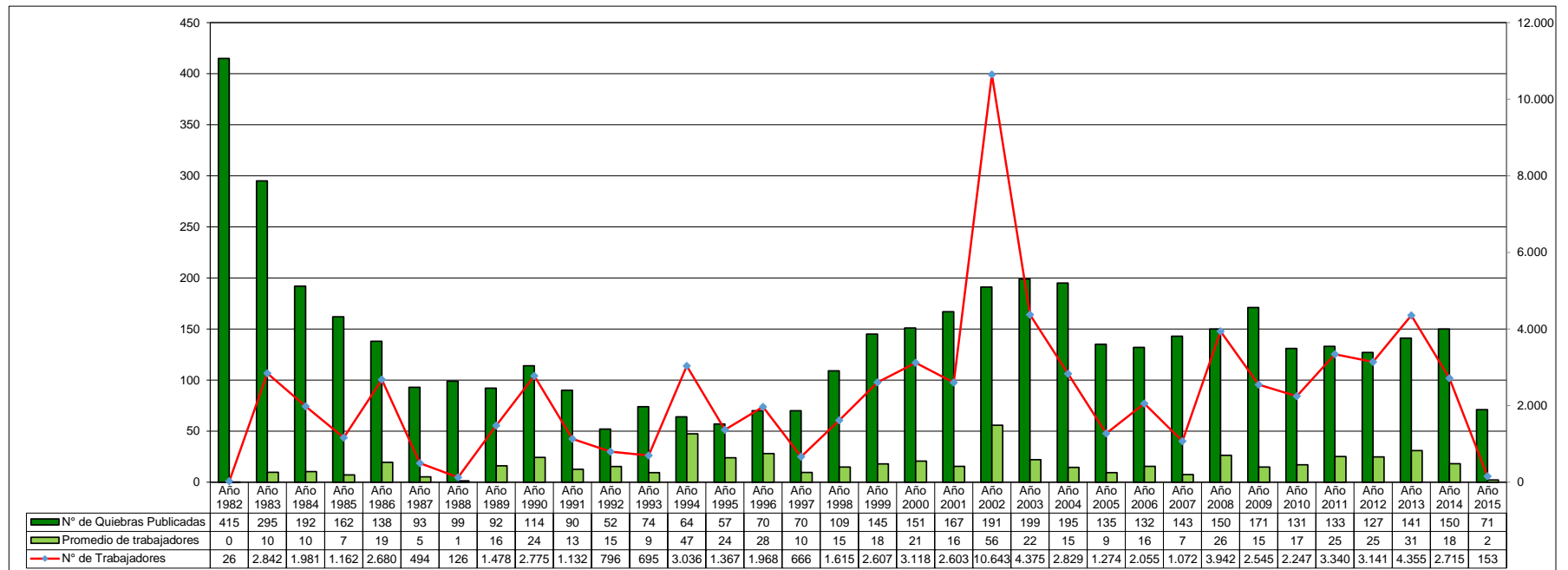

**Nota:**

- (1) En el año 1982 se publicaron , además, 452 quiebras regidas por la Ley N° 4.558, y el año 1983 se publicaron, además, 76 quiebras regidas por la Ley N° 4.558.
- (2) La información consignada corresponde a quiebras administradas bajo la Ley 18.175.
- (3) La presente estadística, no considera aquellas quiebras cuya causal de término corresponde a "Repuestas", "Sin Efecto", "Acumuladas" o "Nulas".
- (4) La información de trabajadores correspondiente a los años 1982 a 1985 es incompleta, puesto que sólo por circular N°6 de 01.01.1986 se hizo exigible para los Sres. Síndicos el informar este dato.