

RESUMEN DE CIFRAS AL 31 DE ENERO DE 2012

Quiebras vigentes al 31 de enero en todo el país, conforme a la Ley 18.175

Procesos Civiles Vigentes	:	1.449	
Región Metropolitana	:	1.008	
Regiones	:	441	(V Región 99, VIII Región 96)

Quiebras Publicadas	:		
Año 2012	:	8	(al 31.01.2012)
Año 2011	:	133	(Total año)
Año 2010	:	134	(Total año)
Año 2009	:	173	(Total año)
Año 2008	:	150	(Total año)
Año 2007	:	143	(Total año)

Quiebras Publicadas en el Diario Oficial

1982	867
1983	374
1984	189
1985	161
1986	139
1987	93
1988	99
1989	92
1990	114
1991	90
1992	52
1993	74
1994	64
1995	57
1996	70
1997	71
1998	109
1999	145
2000	151
2001	167
2002	191
2003	199
2004	195
2005	135
2006	132
2007	143
2008	150
2009	173
2010	134
2011	133

De las 867 quiebras producidas en el año 1982, 452 quiebras fueron administradas bajo la Ley N° 4.558

De las 374 quiebras producidas en el año 1983, 76 quiebras fueron administradas bajo la Ley N° 4.558

Quiebras Publicadas en el Diario Oficial:

Período 01.01.2011 al 31.01.2011	:	17	(Total año 2011: 133)
Período 01.01.2012 al 31.01.2012	:	8	(Total año 2012: 8)

Se puede observar una disminución de un -52,94%

Comparación de quiebras Publicadas en el Diario Oficial en el mes de Enero:

Mes de Enero año 2011	:	17
Mes de Enero año 2012	:	8

Se puede observar una disminución de un -52,94%

Continuaciones de Giro Vigentes : **16**

Número de trabajadores afectados por las quiebras:

Año 2006	:	2.055
Año 2007	:	1.072
Año 2008	:	3.942
Año 2009	:	2.545
Año 2010	:	2.247
Año 2011	:	3.340
Año 2012	:	63

Total de quiebras por Actividad Económica, de acuerdo a la clasificación dada por el S.I.I., en el periodo 01.01.1982 al 31.01.2012

Agricultura, Ganadería, Caza Y Silvicultura	:	294
Pesca	:	33
Explotación de Minas y Canteras	:	60
Industrias Manufactureras No Metálicas	:	638
Industrias Manufactureras Metálicas	:	222
Suministro de Electricidad, Gas y Agua	:	5
Construcción	:	434
Comercio al por Mayor y Menor; Rep. Veh. Automotores; Enseres Domésticos	:	1.102
Hoteles y Restaurantes	:	83
Transporte, Almacenamiento y Comunicaciones	:	204
Intermediación Financiera	:	177
Actividades Inmobiliarias, Empresariales y de Alquiler	:	288
Adm. Pública y Defensa; Planes de Seg. Social Afiliación Obligatoria	:	1
Enseñanza	:	17
Servicios Sociales y de Salud	:	17
Otras Actividades de Servicios Comunitarias, Sociales y Personales	:	85
Consejo de Administración de Edificios y Condominios	:	0
Organizaciones y Órganos Extraterritoriales	:	0
Total de Quiebras	:	3.660

Nota: N° de Quiebras sin información de actividad económica: 583. Solo incluye quiebras bajo la Ley 18.175

Número de Quiebras Publicadas en el período 01.01.2005 al 31.01.2012

	Ene.	Feb.	Mar.	Abr.	May.	Jun.	Jul.	Ago.	Sep.	Oct.	Nov.	Dic.	Totales.	Al 31.01.2012	Variación al 31 de Enero del año anterior
2005	17	1	19	16	16	8	7	9	5	11	14	12	135	17	***
2006	12	1	11	13	14	10	12	13	14	9	5	18	132	12	-29,41%
2007	13	3	17	10	14	17	9	9	10	24	10	7	143	13	8,33%
2008	20	0	8	10	15	17	10	16	9	20	12	13	150	20	53,85%
2009	22	1	24	13	22	9	13	19	16	14	9	11	173	22	10,00%
2010	13	1	5	9	5	21	14	18	10	14	11	13	134	13	-40,91%
2011	17	0	17	10	8	11	12	8	13	6	17	14	133	17	30,77%
2012	8	0	0	0	0	0	0	0	0	0	0	0	8	8	-52,94%

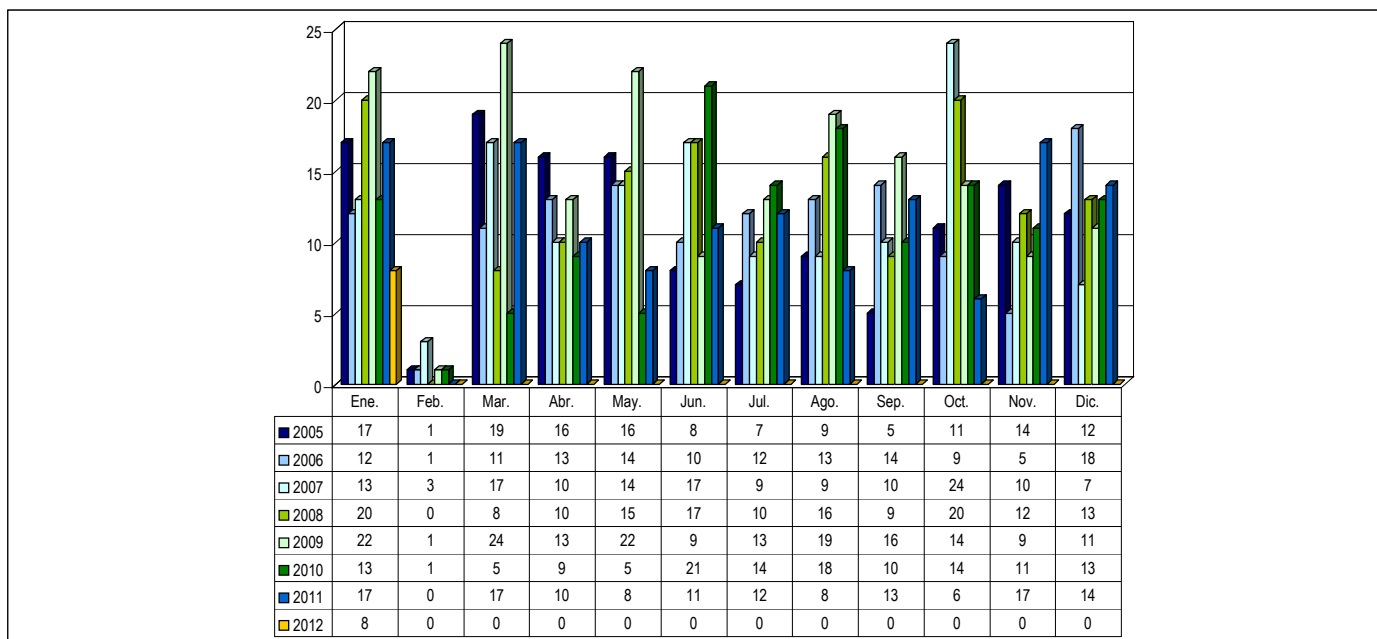

Nota:

(1) La información consignada corresponde a quiebras publicadas bajo la Ley 18.175.

(2) La presente estadística, no considera aquellas quiebras cuya causal de término corresponde a "Repuestas", "Sin Efecto", "Acumuladas" o "Nulas".

**Quiebras por Actividad Económica, de acuerdo a la clasificación del
Servicio de Impuestos Internos, administradas bajo la Ley 18.175 y
Publicadas en el período comprendido entre el 01.01.1982 hasta el 31.01.2012**

ACTIVIDAD / AÑO	1982	1983	1984	1985	1986	1987	1988	1989	1990	1991	1992	1993	1994	1995	1996	1997	1998	1999	2000	2001	2002	2003	2004	2005	2006	2007	2008	2009	2010	2011	2012
AGRICULTURA, GANADERÍA, CAZA Y SILVICULTURA	11	15	23	13	11	5	12	16	12	12	7	5	10	4	1	3	3	5	7	14	5	13	8	10	13	8	12	8	12	15	1
PESCA	2	0	0	1	4	0	0	2	0	1	3	4	0	0	1	0	4	0	1	1	1	0	2	1	0	0	0	3	1	1	0
EXPLOTACIÓN DE MINAS Y CANTERAS	4	1	6	3	4	1	0	4	8	1	2	1	0	3	0	1	1	0	0	0	1	3	2	3	2	2	2	1	2	2	0
INDUSTRIAS MANUFACTURERAS NO METÁLICAS	49	35	27	27	26	21	10	10	23	19	13	24	13	9	13	9	16	19	14	21	33	33	25	19	25	20	28	27	15	14	1
INDUSTRIAS MANUFACTURERAS METÁLICAS	12	16	2	6	5	4	1	4	2	4	3	2	1	0	4	1	6	2	14	11	16	19	14	9	4	10	11	14	10	14	1
SUMINISTRO DE ELECTRICIDAD, GAS Y AGUA	0	0	0	0	0	1	0	0	0	0	0	0	1	0	0	0	0	0	0	0	0	0	1	1	0	0	0	0	0	1	0
CONSTRUCCION	31	32	12	13	11	10	6	6	6	4	0	3	4	2	5	4	10	15	14	23	23	20	25	26	13	23	26	27	20	19	1
COMERCIO AL POR MAYOR Y MENOR, REP. VEH.AUTOMOTORES:ENSERES DOMÉSTICOS	102	92	67	43	35	19	28	19	30	19	10	14	5	5	13	14	27	30	29	48	56	60	47	42	42	44	37	53	40	30	2
HOTELES Y RESTAURANTES	6	7	5	3	5	0	1	1	1	0	0	0	1	0	3	1	1	2	4	5	1	7	5	1	1	3	3	5	4	7	0
TRANSPORTE, ALMACENAMIENTO Y COMUNICACIONES	12	8	5	8	6	17	18	11	3	5	3	4	7	2	3	2	3	6	9	6	6	7	4	2	9	6	6	11	12	3	0
INTERMEDIACIÓN FINANCIERA	23	28	16	15	8	5	6	5	5	8	2	2	1	2	1	0	0	4	3	6	7	5	3	2	4	5	2	3	3	3	0
ACTIVIDADES INMOBILIARIAS, EMPRESARIALES Y DE ALQUILER	20	16	10	20	10	6	7	2	11	7	2	3	1	3	1	3	4	9	10	8	15	8	23	11	7	13	16	14	8	19	1
ADM. PUBLICA Y DEFENSA; PLANES DE SEG. SOCIAL AFILIACIÓN OBLIGATORIA	1	0	0	0	0	0	0	0	0	0	0	0	0	0	0	0	0	0	0	0	0	0	0	0	0	0	0	0	0	0	0
ENSEÑANZA	0	0	0	1	0	0	0	1	0	0	1	0	0	0	0	0	0	0	0	0	2	1	4	1	2	1	2	0	1	0	0
SERVICIOS SOCIALES Y DE SALUD	1	0	2	0	0	0	0	0	0	0	0	0	0	0	0	0	0	1	0	0	1	2	4	0	1	2	1	1	1	0	0
OTRAS ACTIVIDADES DE SERVICIOS COMUNITARIAS, SOCIALES Y PERSONALES	14	1	5	3	5	1	2	1	0	1	0	4	3	0	0	0	1	0	0	6	6	5	6	3	4	5	0	5	3	1	0
CONSEJO DE ADMINISTRACION DE EDIFICIOS Y CONDOMINIOS	0	0	0	0	0	0	0	0	0	0	0	0	0	0	0	0	0	0	0	0	0	0	0	0	0	0	0	0	0	0	0
ORGANIZACIONES Y ORGANOS EXTRATERRITORIALES	0	0	0	0	0	0	0	0	0	0	0	0	0	0	0	0	0	0	0	0	0	0	0	0	0	0	0	0	0	0	0
CODIGO ERRONEO	127	47	9	5	9	3	8	10	13	9	6	8	17	27	25	33	33	52	46	18	18	16	22	4	5	1	4	1	2	4	1
TOTAL QUIEBRAS Publicadas POR AÑO	415	298	189	161	139	93	99	92	114	90	52	74	64	57	70	71	109	145	151	167	191	199	195	135	132	143	150	173	134	133	8

Nota:

(1) El año 1982 se publicaron, además, 452 quiebras regidas por la Ley N° 4.558, y el año 1983 se publicaron, además, 76 quiebras regidas por la Ley N° 4.558

(2) Clasificación de Actividad corresponde a la definida por el Servicio de Impuestos Internos, para las divisiones por rubro.

(3) La información consignada corresponde a quiebras administradas bajo la Ley 18.175.

(4) La presente estadística, no considera aquellas quiebras cuya causal de término corresponde a "Repuestas", "Sin Efecto", "Acumuladas" o "Nulas". -

Número de trabajadores, número de quiebras y promedio de trabajadores, de quiebras administradas bajo el imperio de la Ley 18.175, en el periodo 01.01.1982 al 31.01.2012

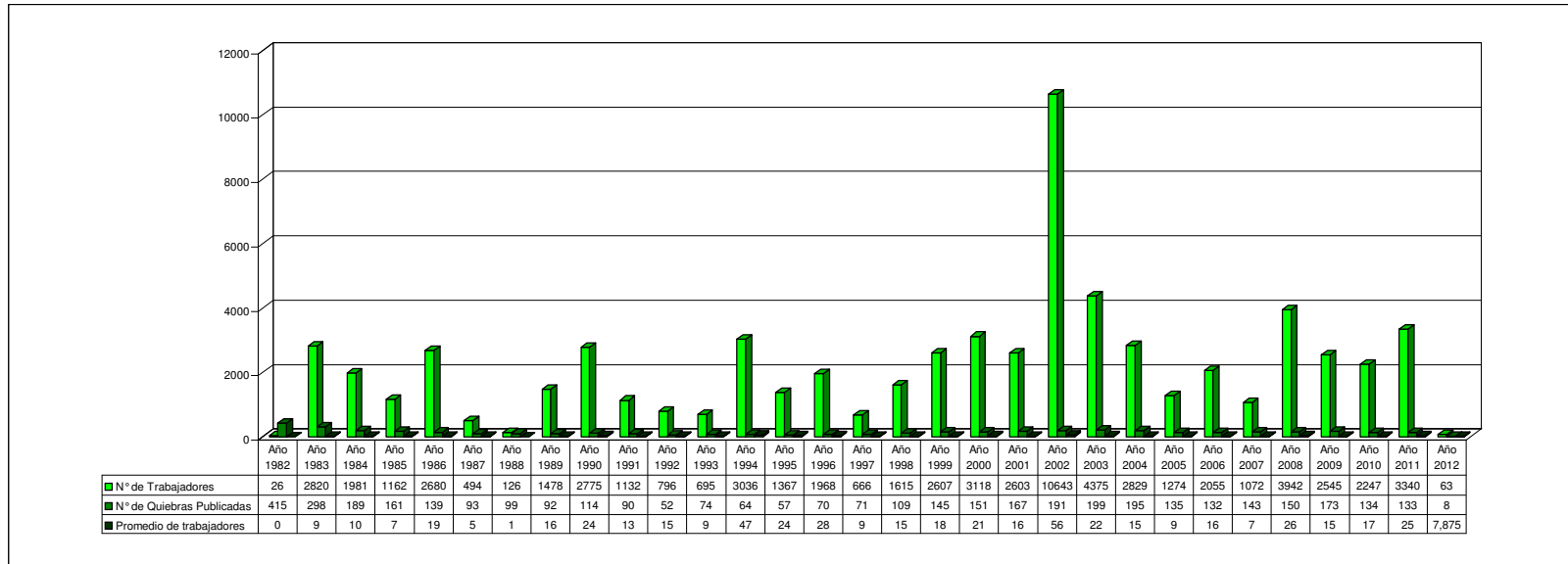

Nota:

- (1) En el año 1982 se publicaron , además, 452 quiebras regidas por la Ley N°4.558, y el año 1983 se publicaron, además, 76 quiebras regidas por la Ley N°4.558.
- (2) La información consignada corresponde a quiebras administradas bajo la Ley 18.175.
- (3) La presente estadística, no considera aquellas quiebras cuya causal de término corresponde a "Repuestas", "Sin Efecto", "Acumuladas" o "Nulas".
- (4) La información de trabajadores correspondiente a los años 1982 a 1985 es incompleta, puesto que sólo por circular N°6 de 01.01.1986 se hizo exigible para los Sres. Síndicos el informar este dato.