

RESUMEN DE CIFRAS AL 31 DE MARZO DE 2011

Quiebras vigentes al 31 de marzo en todo el país, conforme a la Ley 18.175

Procesos Civiles Vigentes	:	1.427	
Región Metropolitana	:	1000	
Regiones	:	427	(V Región 99, VIII Región 94)

Quiebras Publicadas	:		
Año 2011	:	34	(al 31.03.2011)
Año 2010	:	134	(Total año)
Año 2009	:	173	(Total año)
Año 2008	:	150	(Total año)
Año 2007	:	143	(Total año)
Año 2006	:	132	(Total año)

Quiebras Publicadas en el Di:

1982	867
1983	374
1984	189
1985	161
1986	139
1987	93
1988	99
1989	92
1990	114
1991	90
1992	52
1993	74
1994	64
1995	57
1996	70
1997	71
1998	109
1999	145
2000	151
2001	167
2002	191
2003	199
2004	195
2005	135
2006	132
2007	143
2008	150
2009	173
2010	134

De las 867 quiebras producidas en el año 1982, 452 quiebras fueron administradas bajo la Ley N° 4.558
De las 374 quiebras producidas en el año 1983, 76 quiebras fueron administradas bajo la Ley N° 4.558

Quiebras Publicadas en el Diario Oficial:

Período 01.01.2010 al 31.03.2010	:	19	(Total año 2010: 134)
Período 01.01.2011 al 31.03.2011	:	34	

Se puede observar un aumento de un 78,95%

Comparación de quiebras Publicadas en el Diario Oficial en el mes de Marzo:

Mes de Marzo año 2010	:	5
Mes de Marzo año 2011	:	17

Se puede observar un aumento de un 240,00%

Convenios propuestos en el período 01.01.2011 al 31.03.2011	:	2
---	---	---

Convenios aprobados en el período 01.01.2011 al 31.03.2011	:	0
--	---	---

Continuaciones de Giro Vigentes	:	14
---------------------------------	---	----

Número de trabajadores afectados por las quiebras:

Año 2005	:	1.274
Año 2006	:	2.055
Año 2007	:	1.072
Año 2008	:	3.942
Año 2009	:	2.545
Año 2010	:	2.247
Año 2011	:	513

Total de quiebras por Actividad Económica, de acuerdo a la clasificación dada por el S.I.I., en el período 01.01.1982 al 31.03.2011

Agricultura, Ganadería, Caza Y Silvicultura	:	280
Pesca	:	31
Explotación de Minas y Canteras	:	59
Industrias Manufactureras No Metálicas	:	621
Industrias Manufactureras Metálicas	:	214
Suministro de Electricidad, Gas y Agua	:	4
Construcción	:	417
Comercio al por Mayor y Menor; Rep. Veh. Automotores; Enseres Domésticos	:	1.073
Hoteles y Restaurantes	:	80
Transporte, Almacenamiento y Comunicaciones	:	202
Intermediación Financiera	:	175
Actividades Inmobiliarias, Empresariales y de Alquiler	:	265
Adm. Pública y Defensa; Planes de Seg. Social Afiliación Obligatoria	:	1
Enseñanza	:	17
Servicios Sociales y de Salud	:	17
Otras Actividades de Servicios Comunitarias, Sociales y Personales	:	85
Consejo de Administración de Edificios y Condominios	:	0
Organizaciones y Órganos Extraterritoriales	:	0
Total de Quiebras	:	3.541

Nota: N° de Quiebras sin información de actividad económica: 595. Solo incluye quiebras bajo la Ley 18.175

Número de Quiebras Publicadas en el período 01.01.2004 al 31.03.2011

	Ene.	Feb.	Mar.	Abr.	May.	Jun.	Jul.	Ago.	Sep.	Oct.	Nov.	Dic.	Totales.	Al 31 de Marzo	Variación al 31 de Marzo del año anterior
2004	19	2	23	12	23	21	16	14	19	17	18	11	195	44	***
2005	17	1	19	16	16	8	7	9	5	11	14	12	135	37	-15,91%
2006	12	1	11	13	14	10	12	13	14	9	5	18	132	24	-35,14%
2007	13	3	17	10	14	17	9	9	10	24	10	7	143	33	37,50%
2008	20	0	8	10	15	17	10	16	9	20	12	13	150	28	-15,15%
2009	22	1	24	13	22	9	13	19	16	14	9	11	173	47	67,86%
2010	13	1	5	9	5	21	14	18	10	14	11	13	134	19	-59,57%
2011	17	0	17	0	0	0	0	0	0	0	0	0	34	34	78,95%

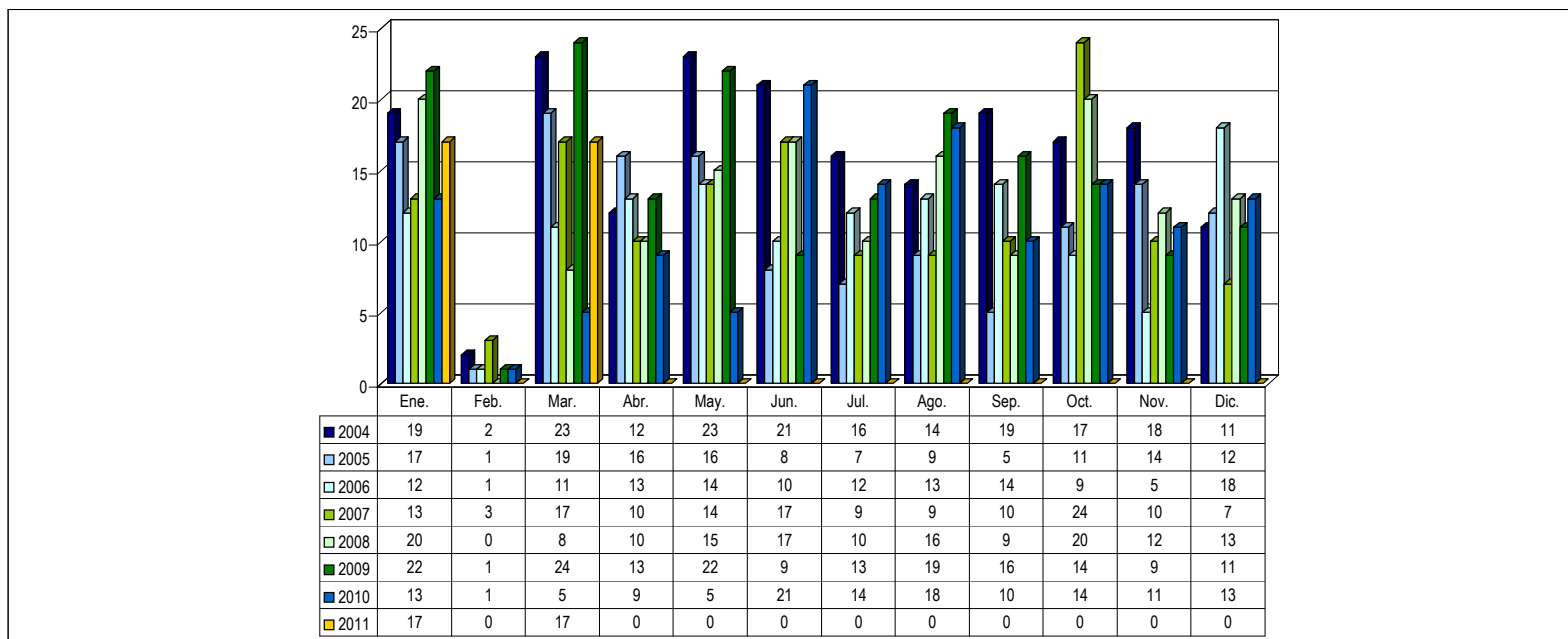

Nota:

(1) La información consignada corresponde a quiebras publicadas bajo la Ley 18.175.

(2) La presente estadística, no considera aquellas quiebras cuya causal de término corresponde a "Repuestas", "Sin Efecto", "Acumuladas" o "Nulas".

**Quiebras por Actividad Económica, de acuerdo a la clasificación del
Servicio de Impuestos Internos, administradas bajo la Ley 18.175 y
Publicadas en el período comprendido entre el 01.01.1982 hasta el 31.03.2011**

ACTIVIDAD / AÑO	1982	1983	1984	1985	1986	1987	1988	1989	1990	1991	1992	1993	1994	1995	1996	1997	1998	1999	2000	2001	2002	2003	2004	2005	2006	2007	2008	2009	2010	2011	TOTAL
AGRICULTURA, GANADERÍA, CAZA Y SILVICULTURA	11	15	23	13	11	5	12	16	12	12	7	5	10	4	1	3	4	5	7	14	5	13	8	10	12	7	12	7	12	4	280
PESCA	2	0	0	1	4	0	0	2	0	1	3	5	0	0	1	0	3	0	1	1	1	0	2	1	0	0	0	2	1	0	31
EXPLOTACIÓN DE MINAS Y CANTERAS	4	1	6	3	4	1	0	4	8	1	2	2	0	3	0	2	1	0	0	0	1	3	2	3	2	2	1	1	2	0	59
INDUSTRIAS MANUFACTURERAS NO METÁLICAS	50	35	27	27	26	21	10	10	23	19	13	24	13	9	13	9	16	19	14	21	33	33	25	19	25	18	26	27	15	1	621
INDUSTRIAS MANUFACTURERAS METÁLICAS	12	16	2	6	6	4	1	4	2	4	3	2	1	0	4	1	6	2	14	11	16	19	14	9	4	10	11	14	10	6	214
SUMINISTRO DE ELECTRICIDAD, GAS Y AGUA	0	0	0	0	0	1	0	0	0	0	0	0	1	0	0	0	0	0	0	0	0	0	1	1	0	0	0	0	0	0	4
CONSTRUCCION	31	33	12	13	11	10	6	6	6	4	0	3	4	2	5	4	10	16	14	23	23	21	25	26	13	22	25	27	19	3	417
COMERCIO AL POR MAYOR Y MENOR, REP. VEH.AUTOMOTORES/ENSERES DOMÉSTICOS	102	92	67	43	35	19	28	19	30	19	10	14	5	5	13	14	27	30	29	48	56	60	47	42	42	43	35	51	40	8	1073
HOTELES Y RESTAURANTES	6	7	5	3	5	0	1	1	1	0	0	0	1	0	3	1	1	2	4	5	1	7	5	1	1	3	3	5	4	4	80
TRANSPORTE, ALMACENAMIENTO Y COMUNICACIONES	12	8	5	8	6	17	18	11	3	5	3	4	7	2	3	2	3	6	9	6	6	7	3	2	10	6	7	11	12	0	202
INTERMEDIACIÓN FINANCIERA	23	28	17	15	8	5	6	5	5	8	2	2	1	2	1	0	0	4	3	6	7	5	3	2	4	5	2	3	3	0	175
ACTIVIDADES INMOBILIARIAS, EMPRESARIALES Y DE ALQUILER	20	17	10	20	11	6	7	2	11	7	2	3	1	3	1	3	4	9	10	8	15	7	23	11	6	10	14	12	8	4	265
ADM. PUBLICA Y DEFENSA; PLANES DE SEG. SOCIAL AFILIACIÓN OBLIGATORIA	1	0	0	0	0	0	0	0	0	0	0	0	0	0	0	0	0	0	0	0	0	0	0	0	0	0	0	0	0	0	1
ENSEÑANZA	0	0	0	1	0	0	0	1	0	0	1	0	0	0	0	0	0	0	0	0	2	1	4	1	2	1	2	0	1	0	17
SERVICIOS SOCIALES Y DE SALUD	1	0	2	0	0	0	0	0	0	0	0	0	0	0	0	0	0	1	0	0	1	2	4	0	1	2	1	1	1	0	17
OTRAS ACTIVIDADES DE SERVICIOS COMUNITARIAS, SOCIALES Y PERSONALES	14	1	5	3	5	1	2	1	0	1	0	4	3	0	0	0	1	0	0	6	6	5	6	3	4	5	0	5	3	1	85
CONSEJO DE ADMINISTRACION DE EDIFICIOS Y CONDOMINIOS	0	0	0	0	0	0	0	0	0	0	0	0	0	0	0	0	0	0	0	0	0	0	0	0	0	0	0	0	0	0	0
ORGANIZACIONES Y ORGANOS EXTRATERRITORIALES	0	0	0	0	0	0	0	0	0	0	0	0	0	0	0	0	0	0	0	0	0	0	0	0	0	0	0	0	0	0	0
CODIGO ERRONEO	126	45	8	5	7	3	8	10	13	9	6	6	17	27	25	32	33	51	46	18	18	16	23	4	6	9	11	7	3	3	595
TOTAL QUIEBRAS Publicadas POR AÑO	415	298	189	161	139	93	99	92	114	90	52	74	64	57	70	71	109	145	151	167	191	199	195	135	132	143	150	173	134	34	4136

Nota:

(1) El año 1982 se publicaron, además, 452 quiebras regidas por la Ley N° 4.558, y el año 1983 se publicaron, además, 76 quiebras regidas por la Ley N° 4.558

(2) Clasificación de Actividad corresponde a la definida por el Servicio de Impuestos Internos, para las divisiones por rubro.

(3) La información consignada corresponde a quiebras administradas bajo la Ley 18.175.

(4) La presente estadística, no considera aquellas quiebras cuya causal de término corresponde a "Repuestas", "Sin Efecto", "Acumuladas" o "Nulas". -

