

RESUMEN DE CIFRAS AL 31 DE MAYO DE 2011

Quiebras vigentes al 31 de mayo en todo el país, conforme a la Ley 18.175

Procesos Civiles Vigentes : 1.428
Región Metropolitana : 1000
Regiones : 428 (V Región 98, VIII Región 95)

Quiebras Publicadas :
Año 2011 : 52 (al 31.05.2011)
Año 2010 : 134 (Total año)
Año 2009 : 173 (Total año)
Año 2008 : 150 (Total año)
Año 2007 : 143 (Total año)
Año 2006 : 132 (Total año)

Quiebras Publicadas en el Di:

| | |
|------|-----|
| 1982 | 867 |
| 1983 | 374 |
| 1984 | 189 |
| 1985 | 161 |
| 1986 | 139 |
| 1987 | 93 |
| 1988 | 99 |
| 1989 | 92 |
| 1990 | 114 |
| 1991 | 90 |
| 1992 | 52 |
| 1993 | 74 |
| 1994 | 64 |
| 1995 | 57 |
| 1996 | 70 |
| 1997 | 71 |
| 1998 | 109 |
| 1999 | 145 |
| 2000 | 151 |
| 2001 | 167 |
| 2002 | 191 |
| 2003 | 199 |
| 2004 | 195 |
| 2005 | 135 |
| 2006 | 132 |
| 2007 | 143 |
| 2008 | 150 |
| 2009 | 173 |
| 2010 | 134 |

De las 867 quiebras producidas en el año 1982, 452 quiebras fueron administradas bajo la Ley N° 4.558
De las 374 quiebras producidas en el año 1983, 76 quiebras fueron administradas bajo la Ley N° 4.558

Quiebras Publicadas en el Diario Oficial:

Período 01.01.2010 al 31.05.2010 : 33 (Total año 2010: 134)
Período 01.01.2011 al 31.05.2011 : 52

Se puede observar un aumento de un 57,58%

Comparación de quiebras Publicadas en el Diario Oficial en el mes de Mayo:

Mes de Mayo año 2010 : 5
Mes de Mayo año 2011 : 8

Se puede observar un aumento de un 60,00%

Convenios propuestos en el período 01.01.2011 al 31.05.2011 : 2

Convenios aprobados en el período 01.01.2011 al 31.05.2011 : 1

Continuaciones de Giro Vigentes : 18

Número de trabajadores afectados por las quiebras:

Año 2005 : 1.274
Año 2006 : 2.055
Año 2007 : 1.072
Año 2008 : 3.942
Año 2009 : 2.545
Año 2010 : 2.247
Año 2011 : 2.786

Total de quiebras por Actividad Económica, de acuerdo a la clasificación dada por el S.I.I., en el período 01.01.1982 al 31.05.2011

| | | |
|--|---|--------------|
| Agricultura, Ganadería, Caza Y Silvicultura | : | 284 |
| Pesca | : | 32 |
| Explotación de Minas y Canteras | : | 61 |
| Industrias Manufactureras No Metálicas | : | 625 |
| Industrias Manufactureras Metálicas | : | 216 |
| Suministro de Electricidad, Gas y Agua | : | 4 |
| Construcción | : | 422 |
| Comercio al por Mayor y Menor; Rep. Veh. Automotores; Enseres Domésticos | : | 1.083 |
| Hoteles y Restaurantes | : | 81 |
| Transporte, Almacenamiento y Comunicaciones | : | 202 |
| Intermediación Financiera | : | 177 |
| Actividades Inmobiliarias, Empresariales y de Alquiler | : | 276 |
| Adm. Pública y Defensa; Planes de Seg. Social Afiliación Obligatoria | : | 1 |
| Enseñanza | : | 17 |
| Servicios Sociales y de Salud | : | 17 |
| Otras Actividades de Servicios Comunitarias, Sociales y Personales | : | 85 |
| Consejo de Administración de Edificios y Condominios | : | 0 |
| Organizaciones y Órganos Extraterritoriales | : | 0 |
| Total de Quiebras | : | 3.583 |

Nota: N° de Quiebras sin información de actividad económica: 571. Solo incluye quiebras bajo la Ley 18.175

Número de Quiebras Publicadas en el período 01.01.2004 al 31.05.2011

| | Ene. | Feb. | Mar. | Abr. | May. | Jun. | Jul. | Ago. | Sep. | Oct. | Nov. | Dic. | Totales. | Al 31.05.2011 | Variación al 31 de Mayo del año anterior |
|------|------|------|------|------|------|------|------|------|------|------|------|------|----------|---------------|--|
| 2004 | 19 | 2 | 23 | 12 | 23 | 21 | 16 | 14 | 19 | 17 | 18 | 11 | 195 | 79 | *** |
| 2005 | 17 | 1 | 19 | 16 | 16 | 8 | 7 | 9 | 5 | 11 | 14 | 12 | 135 | 69 | -12,66% |
| 2006 | 12 | 1 | 11 | 13 | 14 | 10 | 12 | 13 | 14 | 9 | 5 | 18 | 132 | 51 | -26,09% |
| 2007 | 13 | 3 | 17 | 10 | 14 | 17 | 9 | 9 | 10 | 24 | 10 | 7 | 143 | 57 | 11,76% |
| 2008 | 20 | 0 | 8 | 10 | 15 | 17 | 10 | 16 | 9 | 20 | 12 | 13 | 150 | 53 | -7,02% |
| 2009 | 22 | 1 | 24 | 13 | 22 | 9 | 13 | 19 | 16 | 14 | 9 | 11 | 173 | 82 | 54,72% |
| 2010 | 13 | 1 | 5 | 9 | 5 | 21 | 14 | 18 | 10 | 14 | 11 | 13 | 134 | 33 | -59,76% |
| 2011 | 17 | 0 | 17 | 10 | 8 | 0 | 0 | 0 | 0 | 0 | 0 | 0 | 52 | 52 | 57,58% |

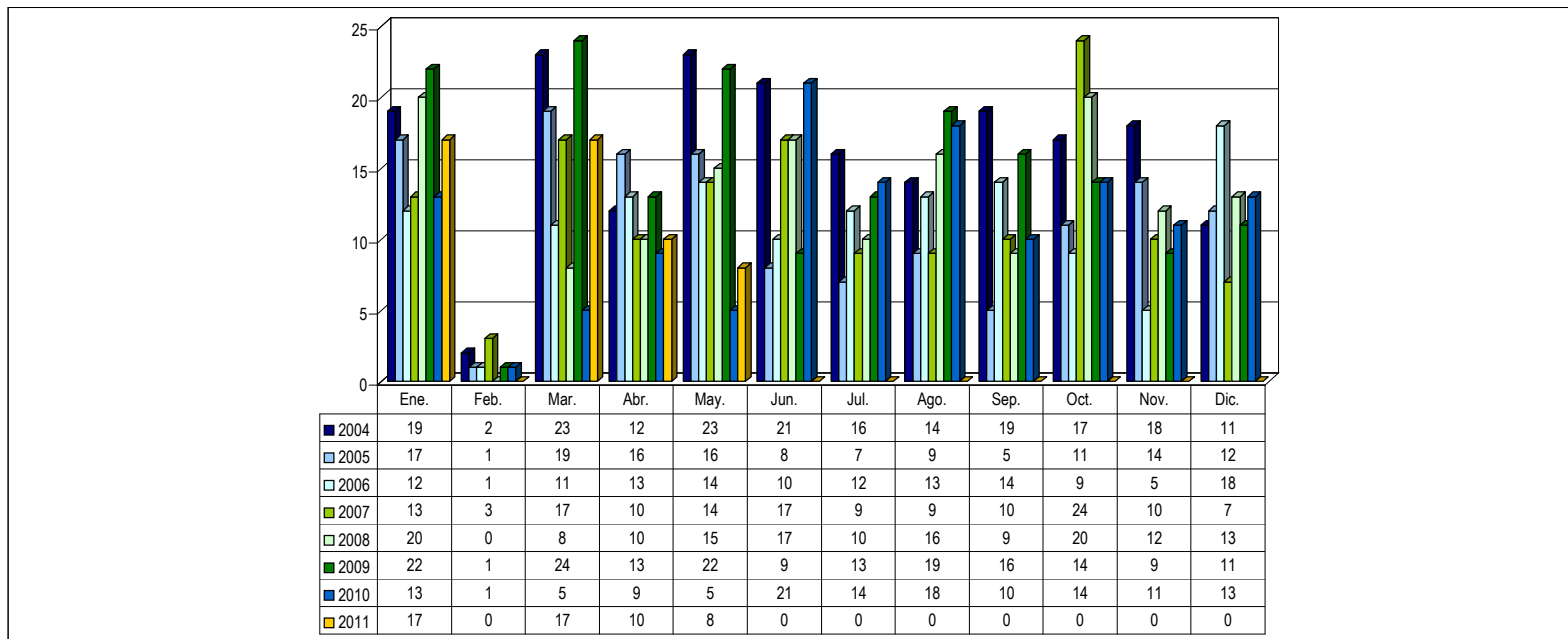

Nota:

(1) La información consignada corresponde a quiebras publicadas bajo la Ley 18.175.

(2) La presente estadística, no considera aquellas quiebras cuya causal de término corresponde a "Repuestas", "Sin Efecto", "Acumuladas" o "Nulas".

**Quiebras por Actividad Económica, de acuerdo a la clasificación del
Servicio de Impuestos Internos, administradas bajo la Ley 18.175 y
Publicadas en el período comprendido entre el 01.01.1982 hasta el 31.05.2011**

| ACTIVIDAD / AÑO | 1982 | 1983 | 1984 | 1985 | 1986 | 1987 | 1988 | 1989 | 1990 | 1991 | 1992 | 1993 | 1994 | 1995 | 1996 | 1997 | 1998 | 1999 | 2000 | 2001 | 2002 | 2003 | 2004 | 2005 | 2006 | 2007 | 2008 | 2009 | 2010 | 2011 | TOTAL | |
|--|------------|------------|------------|------------|------------|-----------|-----------|-----------|------------|-----------|-----------|-----------|-----------|-----------|-----------|-----------|------------|------------|------------|------------|------------|------------|------------|------------|------------|------------|------------|------------|------------|-----------|-------------|---|
| AGRICULTURA, GANADERÍA, CAZA Y SILVICULTURA | 11 | 15 | 23 | 13 | 11 | 5 | 12 | 16 | 12 | 12 | 7 | 5 | 10 | 4 | 1 | 3 | 4 | 5 | 7 | 14 | 5 | 13 | 8 | 10 | 13 | 8 | 12 | 8 | 12 | 5 | 284 | |
| PESCA | 2 | 0 | 0 | 1 | 4 | 0 | 0 | 2 | 0 | 1 | 3 | 5 | 0 | 0 | 1 | 0 | 3 | 0 | 1 | 1 | 1 | 0 | 2 | 1 | 0 | 0 | 0 | 3 | 1 | 0 | 32 | |
| EXPLOTACIÓN DE MINAS Y CANTERAS | 4 | 1 | 6 | 3 | 4 | 1 | 0 | 4 | 8 | 1 | 2 | 2 | 0 | 3 | 0 | 2 | 1 | 0 | 0 | 0 | 1 | 3 | 2 | 3 | 2 | 2 | 2 | 1 | 2 | 1 | 61 | |
| INDUSTRIAS MANUFACTURERAS NO METÁLICAS | 50 | 35 | 27 | 27 | 26 | 21 | 10 | 10 | 23 | 19 | 13 | 24 | 13 | 9 | 13 | 9 | 16 | 19 | 14 | 21 | 33 | 33 | 25 | 19 | 25 | 20 | 28 | 27 | 15 | 1 | 625 | |
| INDUSTRIAS MANUFACTURERAS METÁLICAS | 12 | 16 | 2 | 6 | 6 | 4 | 1 | 4 | 2 | 4 | 3 | 2 | 1 | 0 | 4 | 1 | 6 | 2 | 14 | 11 | 16 | 19 | 14 | 9 | 4 | 10 | 11 | 14 | 10 | 8 | 216 | |
| SUMINISTRO DE ELECTRICIDAD, GAS Y AGUA | 0 | 0 | 0 | 0 | 0 | 1 | 0 | 0 | 0 | 0 | 0 | 0 | 1 | 0 | 0 | 0 | 0 | 0 | 0 | 0 | 0 | 0 | 1 | 1 | 0 | 0 | 0 | 0 | 0 | 0 | 4 | |
| CONSTRUCCION | 31 | 33 | 12 | 13 | 11 | 10 | 6 | 6 | 6 | 4 | 0 | 3 | 4 | 2 | 5 | 4 | 10 | 16 | 14 | 23 | 23 | 21 | 25 | 26 | 13 | 23 | 26 | 27 | 19 | 6 | 422 | |
| COMERCIO AL POR MAYOR Y MENOR, REP. VEH.AUTOMOTORES:ENSERES DOMÉSTICOS | 102 | 92 | 67 | 43 | 35 | 19 | 28 | 19 | 30 | 19 | 10 | 14 | 5 | 5 | 13 | 14 | 27 | 30 | 29 | 48 | 56 | 60 | 47 | 42 | 42 | 44 | 37 | 52 | 40 | 14 | 1083 | |
| HOTELES Y RESTAURANTES | 6 | 7 | 5 | 3 | 5 | 0 | 1 | 1 | 1 | 0 | 0 | 0 | 1 | 0 | 3 | 1 | 1 | 2 | 4 | 5 | 1 | 7 | 5 | 1 | 1 | 3 | 3 | 5 | 4 | 5 | 81 | |
| TRANSPORTE, ALMACENAMIENTO Y COMUNICACIONES | 12 | 8 | 5 | 8 | 6 | 17 | 18 | 11 | 3 | 5 | 3 | 4 | 7 | 2 | 3 | 2 | 3 | 6 | 9 | 6 | 6 | 7 | 3 | 2 | 10 | 6 | 6 | 11 | 12 | 1 | 202 | |
| INTERMEDIACIÓN FINANCIERA | 23 | 28 | 17 | 15 | 8 | 5 | 6 | 5 | 5 | 8 | 2 | 2 | 1 | 2 | 1 | 0 | 0 | 4 | 3 | 6 | 7 | 5 | 3 | 2 | 4 | 5 | 2 | 3 | 3 | 2 | 177 | |
| ACTIVIDADES INMOBILIARIAS, EMPRESARIALES Y DE ALQUILER | 20 | 17 | 10 | 20 | 11 | 6 | 7 | 2 | 11 | 7 | 2 | 3 | 1 | 3 | 1 | 3 | 4 | 9 | 10 | 8 | 15 | 7 | 23 | 11 | 6 | 13 | 16 | 14 | 9 | 7 | 276 | |
| ADM. PUBLICA Y DEFENSA; PLANES DE SEG. SOCIAL AFILIACIÓN OBLIGATORIA | 1 | 0 | 0 | 0 | 0 | 0 | 0 | 0 | 0 | 0 | 0 | 0 | 0 | 0 | 0 | 0 | 0 | 0 | 0 | 0 | 0 | 0 | 0 | 0 | 0 | 0 | 0 | 0 | 0 | 0 | 1 | |
| ENSEÑANZA | 0 | 0 | 0 | 1 | 0 | 0 | 0 | 1 | 0 | 0 | 1 | 0 | 0 | 0 | 0 | 0 | 0 | 0 | 0 | 0 | 2 | 1 | 4 | 1 | 2 | 1 | 2 | 0 | 1 | 0 | 17 | |
| SERVICIOS SOCIALES Y DE SALUD | 1 | 0 | 2 | 0 | 0 | 0 | 0 | 0 | 0 | 0 | 0 | 0 | 0 | 0 | 0 | 0 | 0 | 1 | 0 | 0 | 1 | 2 | 4 | 0 | 1 | 2 | 1 | 1 | 1 | 0 | 17 | |
| OTRAS ACTIVIDADES DE SERVICIOS COMUNITARIAS, SOCIALES Y PERSONALES | 14 | 1 | 5 | 3 | 5 | 1 | 2 | 1 | 0 | 1 | 0 | 4 | 3 | 0 | 0 | 0 | 1 | 0 | 0 | 6 | 6 | 5 | 6 | 3 | 4 | 5 | 0 | 5 | 3 | 1 | 85 | |
| CONSEJO DE ADMINISTRACION DE EDIFICIOS Y CONDOMINIOS | 0 | 0 | 0 | 0 | 0 | 0 | 0 | 0 | 0 | 0 | 0 | 0 | 0 | 0 | 0 | 0 | 0 | 0 | 0 | 0 | 0 | 0 | 0 | 0 | 0 | 0 | 0 | 0 | 0 | 0 | 0 | 0 |
| ORGANIZACIONES Y ORGANOS EXTRATERRITORIALES | 0 | 0 | 0 | 0 | 0 | 0 | 0 | 0 | 0 | 0 | 0 | 0 | 0 | 0 | 0 | 0 | 0 | 0 | 0 | 0 | 0 | 0 | 0 | 0 | 0 | 0 | 0 | 0 | 0 | 0 | 0 | 0 |
| CODIGO ERRONEO | 126 | 45 | 8 | 5 | 7 | 3 | 8 | 10 | 13 | 9 | 6 | 6 | 17 | 27 | 25 | 32 | 33 | 51 | 46 | 18 | 18 | 16 | 23 | 4 | 5 | 1 | 4 | 2 | 2 | 1 | 571 | |
| TOTAL QUIEBRAS Publicadas POR AÑO | 415 | 298 | 189 | 161 | 139 | 93 | 99 | 92 | 114 | 90 | 52 | 74 | 64 | 57 | 70 | 71 | 109 | 145 | 151 | 167 | 191 | 199 | 195 | 135 | 132 | 143 | 150 | 173 | 134 | 52 | 4154 | |

Nota:

(1) El año 1982 se publicaron, además, 452 quiebras regidas por la Ley N° 4.558, y el año 1983 se publicaron, además, 76 quiebras regidas por la Ley N° 4.558

(2) Clasificación de Actividad corresponde a la definida por el Servicio de Impuestos Internos, para las divisiones por rubro.

(3) La información consignada corresponde a quiebras administradas bajo la Ley 18.175.

(4) La presente estadística, no considera aquellas quiebras cuya causal de término corresponde a "Repuestas", "Sin Efecto", "Acumuladas" o "Nulas". -

Número de trabajadores, número de quiebras y promedio de trabajadores, de quiebras administradas bajo el imperio de la Ley 18.175, en el periodo 01.01.1982 al 31.05.2011

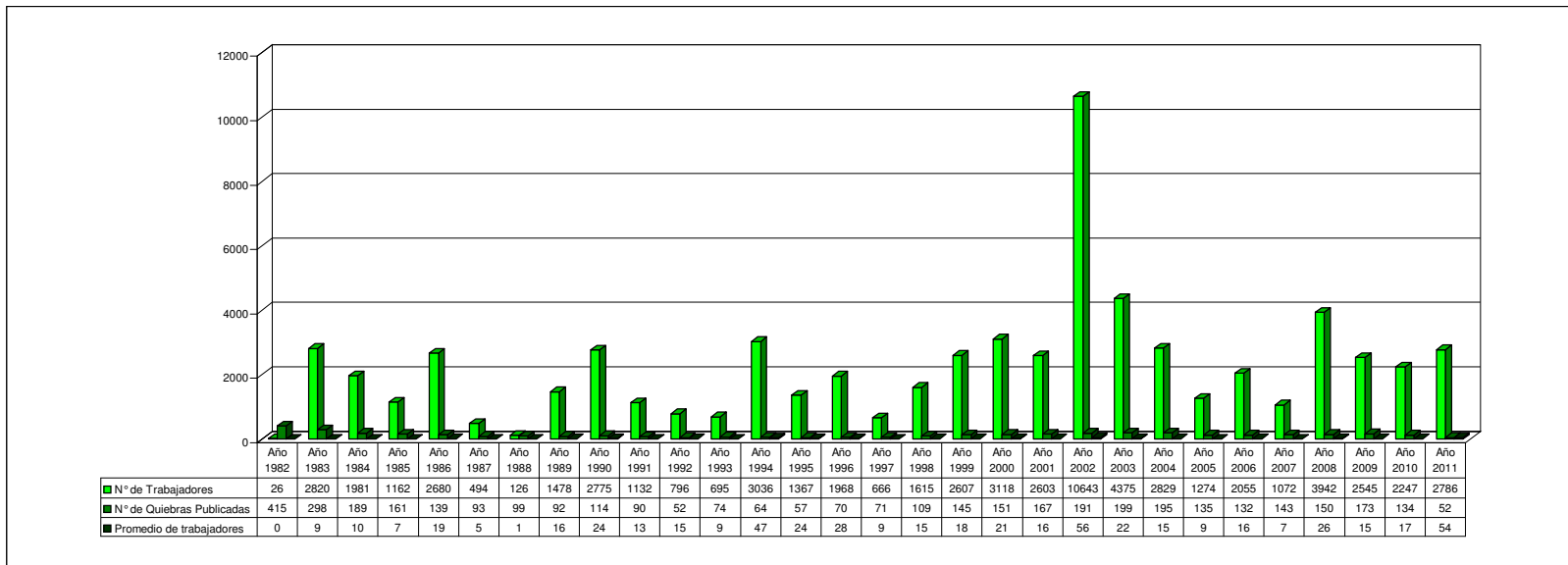

Nota:

- (1) En el año 1982 se publicaron , además, 452 quiebras regidas por la Ley N°4.558, y el año 1983 se publicaron, además, 76 quiebras regidas por la Ley N°4.558.
- (2) La información consignada corresponde a quiebras administradas bajo la Ley 18.175.
- (3) La presente estadística, no considera aquellas quiebras cuya causal de término corresponde a "Repuestas", "Sin Efecto", "Acumuladas" o "Nulas".
- (4) La información de trabajadores correspondiente a los años 1982 a 1985 es incompleta, puesto que sólo por circular N°6 de 01.01.1986 se hizo exigible para los Sres. Síndicos el informar este dato.