

RESUMEN DE CIFRAS AL 31 DE MAYO DE 2012

Quiebras vigentes al 31 de mayo en todo el país, conforme a la Ley 18.175

Procesos Civiles Vigentes	:	1.479	
Región Metropolitana	:	1.022	
Regiones	:	457	(V Región 98, VIII Región 102)

Quiebras Publicadas	:		
Año 2012	:	56	(al 31.05.2012)
Año 2011	:	133	(Total año)
Año 2010	:	134	(Total año)
Año 2009	:	173	(Total año)
Año 2008	:	150	(Total año)
Año 2007	:	143	(Total año)

Quiebras Publicadas en el Diario Oficial :

1982	867
1983	374
1984	189
1985	161
1986	139
1987	93
1988	99
1989	92
1990	114
1991	90
1992	52
1993	74
1994	64
1995	57
1996	70
1997	71
1998	109
1999	145
2000	151
2001	167
2002	191
2003	199
2004	195
2005	135
2006	132
2007	143
2008	150
2009	173
2010	134
2011	133

De las 867 quiebras producidas en el año 1982, 452 quiebras fueron administradas bajo la Ley N° 4.558

De las 374 quiebras producidas en el año 1983, 76 quiebras fueron administradas bajo la Ley N° 4.558

Quiebras Publicadas en el Diario Oficial:

Período 01.01.2011 al 31.05.2011	:	52	(Total año 2011: 133)
Período 01.01.2012 al 31.05.2012	:	56	(Total año 2012: 56)

Se puede observar un aumento de un 7,69%

Comparación de quiebras Publicadas en el Diario Oficial en el mes de Mayo:

Mes de Mayo año 2011	:	8
Mes de Mayo año 2012	:	9

Se puede observar un aumento de un 12,50%

Continuaciones de Giro Vigentes : **19**

Número de trabajadores afectados por las quiebras:

Año 2006	:	2.055
Año 2007	:	1.072
Año 2008	:	3.942
Año 2009	:	2.545
Año 2010	:	2.247
Año 2011	:	3.340
Año 2012	:	2.185

Total de quiebras por Actividad Económica, de acuerdo a la clasificación dada por el S.I.I., en el período 01.01.1982 al 31.05.2012

Agricultura, Ganadería, Caza Y Silvicultura	:	298
Pesca	:	34
Explotación de Minas y Canteras	:	61
Industrias Manufactureras No Metálicas	:	642
Industrias Manufactureras Metálicas	:	224
Suministro de Electricidad, Gas y Agua	:	5
Construcción	:	439
Comercio al por Mayor y Menor; Rep. Veh. Automotores; Enseres Domésticos	:	1.122
Hoteles y Restaurantes	:	84
Transporte, Almacenamiento y Comunicaciones	:	207
Intermediación Financiera	:	177
Actividades Inmobiliarias, Empresariales y de Alquiler	:	293
Adm. Pública y Defensa; Planes de Seg. Social Afiliación Obligatoria	:	1
Enseñanza	:	18
Servicios Sociales y de Salud	:	17
Otras Actividades de Servicios Comunitarias, Sociales y Personales	:	86
Consejo de Administración de Edificios y Condominios	:	0
Organizaciones y Órganos Extraterritoriales	:	0
Total de Quiebras	:	3.708

Nota: N° de Quiebras sin información de actividad económica: 583. Solo incluye quiebras bajo la Ley 18.175

Número de Quiebras Publicadas en el período 01.01.2005 al 31.05.2012

	Ene.	Feb.	Mar.	Abr.	May.	Jun.	Jul.	Ago.	Sep.	Oct.	Nov.	Dic.	Totales.	Al 31.05.2012	Variación al 31 de Mayo del año anterior
2005	17	1	19	16	16	8	7	9	5	11	14	12	135	69	***
2006	12	1	11	13	14	10	12	13	14	9	5	18	132	51	-26,09%
2007	13	3	17	10	14	17	9	9	10	24	10	7	143	57	11,76%
2008	20	0	8	10	15	17	10	16	9	20	12	13	150	53	-7,02%
2009	22	1	24	13	22	9	13	19	16	14	9	11	173	82	54,72%
2010	13	1	5	9	5	21	14	18	10	14	11	13	134	33	-59,76%
2011	17	0	17	10	8	11	12	8	13	6	17	14	133	52	57,58%
2012	8	6	16	17	9	0	0	0	0	0	0	0	56	56	7,69%

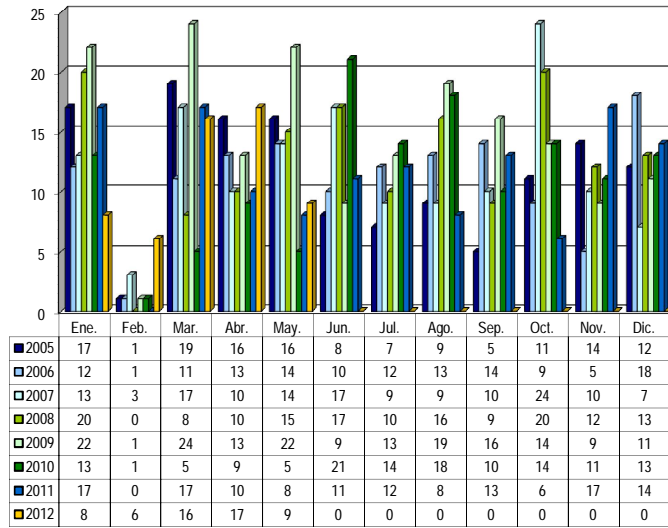

Nota:

(1) La información consignada corresponde a quiebras publicadas bajo la Ley 18.175.

(2) La presente estadística, no considera aquellas quiebras cuya causal de término corresponde a "Repuestas", "Sin Efecto", "Acumuladas" o "Nulas".

Dotación de trabajadores al momento de la declaratoria de quiebra en el periodo 01.01.2005 al 31.05.2012

	Ene.	Feb.	Mar.	Abr.	May.	Jun.	Jul.	Ago.	Sep.	Oct.	Nov.	Dic.	Totales.
2005	166	0	199	280	139	237	7	46	6	30	133	31	1.274
2006	143	14	90	94	289	30	172	40	490	278	2	413	2.055
2007	112	54	157	46	0	224	28	10	16	407	12	6	1.072
2008	1.333	0	204	93	709	16	102	175	342	596	214	158	3.942
2009	548	15	92	373	518	113	59	36	258	261	64	208	2.545
2010	73	5	1.001	59	30	233	50	255	68	111	332	30	2.247
2011	163	0	613	1.952	58	57	33	48	236	56	85	39	3.340
2012	63	274	1.206	608	34	0	0	0	0	0	0	0	2.185

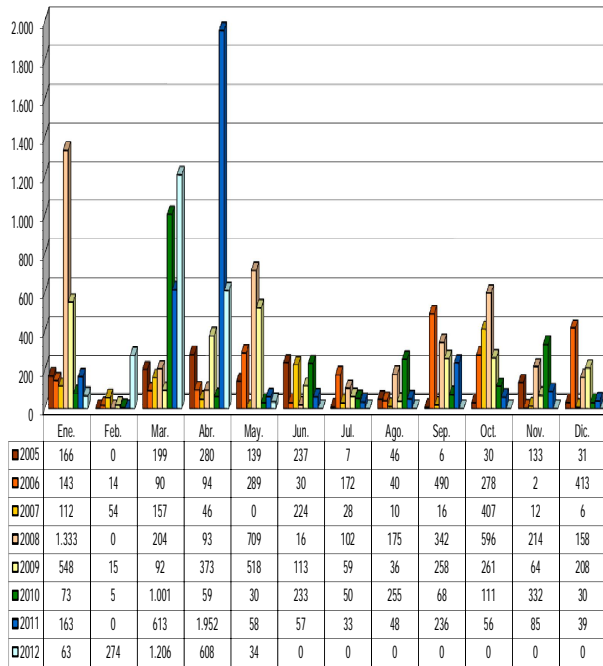

**Quiebras por Actividad Económica, de acuerdo a la clasificación del
Servicio de Impuestos Internos, administradas bajo la Ley 18.175 y
Publicadas en el período comprendido entre el 01.01.1982 hasta el 31.05.2012**

ACTIVIDAD / AÑO	1982	1983	1984	1985	1986	1987	1988	1989	1990	1991	1992	1993	1994	1995	1996	1997	1998	1999	2000	2001	2002	2003	2004	2005	2006	2007	2008	2009	2010	2011	2012	TOTAL	
AGRICULTURA, GANADERÍA, CAZA Y SILVICULTURA	11	15	23	13	11	5	12	16	12	12	7	5	10	4	1	3	3	5	7	14	5	13	8	10	13	8	12	8	12	15	5	298	
PESCA	2	0	0	1	4	0	0	2	0	1	3	4	0	0	1	0	4	0	1	1	1	0	2	1	0	0	0	3	1	1	1	34	
EXPLOTACIÓN DE MINAS Y CANTERAS	4	1	6	3	4	1	0	4	8	1	2	1	0	3	0	1	1	0	0	0	1	3	2	3	2	2	2	1	2	2	1	61	
INDUSTRIAS MANUFACTURERAS NO METÁLICAS	49	35	27	27	26	21	10	10	23	19	13	24	13	9	13	9	16	19	14	21	33	33	25	18	23	19	26	27	15	15	10	642	
INDUSTRIAS MANUFACTURERAS METÁLICAS	12	16	2	6	5	4	1	4	2	4	3	2	1	0	4	1	6	2	14	11	16	19	14	9	4	10	11	14	10	13	4	224	
SUMINISTRO DE ELECTRICIDAD, GAS Y AGUA	0	0	0	0	0	1	0	0	0	0	0	0	1	0	0	0	0	0	0	0	0	0	1	1	0	0	0	0	1	0	5		
CONSTRUCCION	31	32	12	13	11	10	6	6	6	4	0	3	4	2	5	4	10	15	14	23	23	20	25	26	13	23	26	27	20	19	6	439	
COMERCIO AL POR MAYOR Y MENOR; REP. VEH. AUTOMOTORES/ENSERES DOMÉSTICOS	102	92	67	43	35	19	28	19	30	19	10	14	5	5	13	14	27	30	29	48	56	60	47	43	44	45	39	53	40	30	16	1122	
HOTELES Y RESTAURANTES	6	7	5	3	5	0	1	1	1	0	0	0	1	0	3	1	1	2	4	5	1	7	5	1	1	3	3	5	4	7	1	84	
TRANSPORTE, ALMACENAMIENTO Y COMUNICACIONES	12	8	5	8	6	17	18	11	3	5	3	4	7	2	3	2	3	6	9	6	6	7	4	2	9	6	6	11	12	3	3	207	
INTERMEDIACIÓN FINANCIERA	23	28	16	15	8	5	6	5	5	8	2	2	1	2	1	0	0	4	3	6	7	5	3	2	4	5	2	3	3	3	0	177	
ACTIVIDADES INMOBILIARIAS, EMPRESARIALES Y DE ALQUILER	20	16	10	20	10	6	7	2	11	7	2	3	1	3	1	3	4	9	10	8	15	8	23	11	7	13	16	14	8	19	6	293	
ADM. PÚBLICA Y DEFENSA; PLANES DE SEG. SOCIAL AFILIACIÓN OBLIGATORIA	1	0	0	0	0	0	0	0	0	0	0	0	0	0	0	0	0	0	0	0	0	0	0	0	0	0	0	0	0	0	0	1	
ENSEÑANZA	0	0	0	1	0	0	0	1	0	0	1	0	0	0	0	0	0	0	0	0	2	1	4	1	2	1	2	0	1	0	1	18	
SERVICIOS SOCIALES Y DE SALUD	1	0	2	0	0	0	0	0	0	0	0	0	0	0	0	0	0	1	0	0	1	2	4	0	1	2	1	1	1	0	0	17	
OTRAS ACTIVIDADES DE SERVICIOS COMUNITARIAS, SOCIALES Y PERSONALES	14	1	5	3	5	1	2	1	0	1	0	4	3	0	0	0	1	0	0	6	6	5	6	3	5	5	0	5	3	1	0	86	
CONSEJO DE ADMINISTRACION DE EDIFICIOS Y CONDOMINIOS	0	0	0	0	0	0	0	0	0	0	0	0	0	0	0	0	0	0	0	0	0	0	0	0	0	0	0	0	0	0	0	0	0
ORGANIZACIONES Y ÓRGANOS EXTRATERRITORIALES	0	0	0	0	0	0	0	0	0	0	0	0	0	0	0	0	0	0	0	0	0	0	0	0	0	0	0	0	0	0	0	0	0
CODIGO ERRONEO	127	47	9	5	9	3	8	10	13	9	6	8	17	27	25	33	33	52	46	18	18	16	22	4	4	1	4	1	2	4	2	583	
TOTAL QUIEBRAS Publicadas POR AÑO	415	298	189	161	139	93	99	92	114	90	52	74	64	57	70	71	109	145	151	167	191	199	195	135	132	143	150	173	134	133	56	4291	

Nota:

(1) El año 1982 se publicaron, además, 452 quiebras regidas por la Ley N° 4.558, y el año 1983 se publicaron, además, 76 quiebras regidas por la Ley N° 4.558

(2) Clasificación de Actividad corresponde a la definida por el Servicio de Impuestos Internos, para las divisiones por rubro.

(3) La información consignada corresponde a quiebras administradas bajo la Ley 18.175.

(4) La presente estadística, no considera aquellas quiebras cuya causal de término corresponde a "Repuestas", "Sin Efecto", "Acumuladas" o "Nulas". -

Número de trabajadores, número de quiebras y promedio de trabajadores, de quiebras administradas bajo el imperio de la Ley 18.175, en el período 01.01.1982 al 31.05.2012

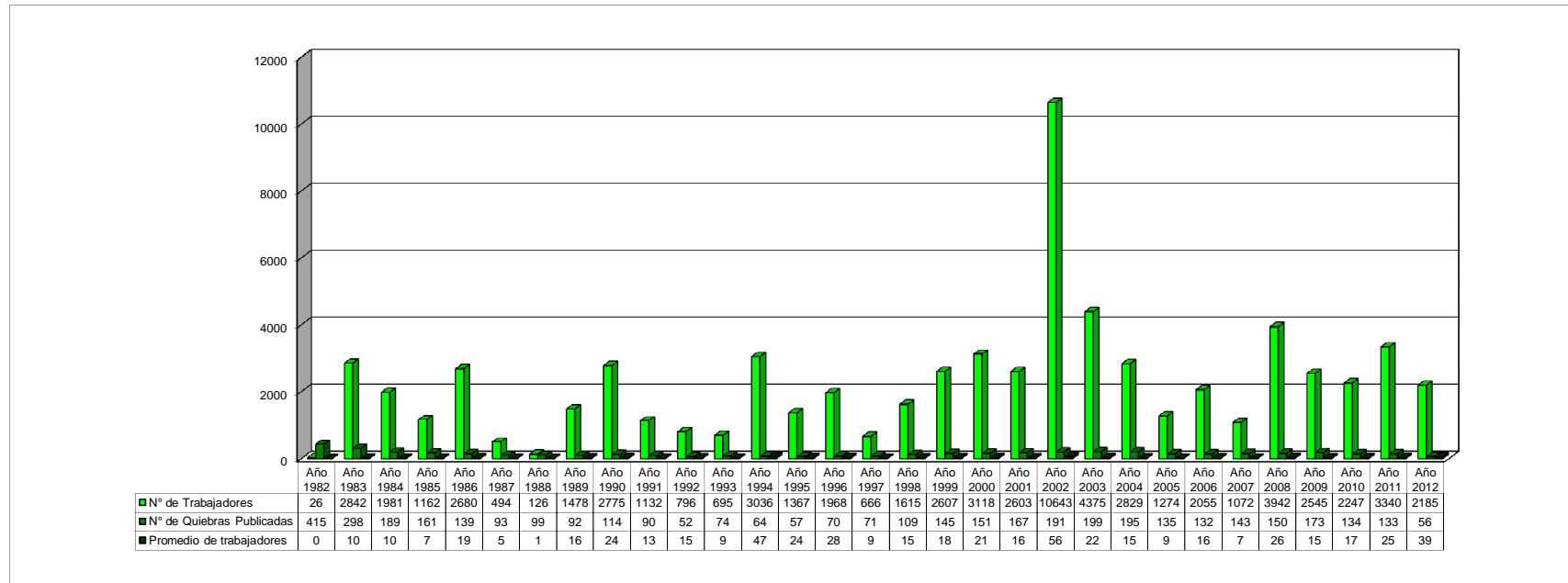

Nota:

- (1) En el año 1982 se publicaron , además, 452 quiebras regidas por la Ley N° 4.558, y el año 1983 se publicaron, además, 76 quiebras regidas por la Ley N° 4.558.
- (2) La información consignada corresponde a quiebras administradas bajo la Ley 18.175.
- (3) La presente estadística, no considera aquellas quiebras cuya causal de término corresponde a "Repuestas", "Sin Efecto", "Acumuladas" o "Nulas".
- (4) La información de trabajadores correspondiente a los años 1982 a 1985 es incompleta, puesto que sólo por circular N°6 de 01.01.1986 se hizo exigible para los Sres. Síndicos el informar este dato.