

RESUMEN DE CIFRAS AL 31 DE AGOSTO DE 2012

Quiebras vigentes al 31 de agosto en todo el país, conforme a la Ley 18.175

Procesos Civiles Vigentes	:	1.489	
Región Metropolitana	:	1.024	
Regiones	:	465	(V Región 100, VIII Región 105)

Quiebras Publicadas	:		
Año 2012	:	90	(al 31.08.2012)
Año 2011	:	133	(Total año)
Año 2010	:	133	(Total año)
Año 2009	:	173	(Total año)
Año 2008	:	150	(Total año)
Año 2007	:	143	(Total año)

Quiebras Publicadas en el Diario Oficial

1982	867
1983	374
1984	189
1985	161
1986	139
1987	93
1988	99
1989	92
1990	114
1991	90
1992	52
1993	74
1994	64
1995	57
1996	70
1997	71
1998	109
1999	145
2000	151
2001	167
2002	191
2003	199
2004	195
2005	135
2006	132
2007	143
2008	150
2009	173
2010	133
2011	133

De las 867 quiebras producidas en el año 1982, 452 quiebras fueron administradas bajo la Ley N° 4.558

De las 374 quiebras producidas en el año 1983, 76 quiebras fueron administradas bajo la Ley N° 4.558

Quiebras Publicadas en el Diario Oficial:

Período 01.01.2011 al 31.08.2011	:	83	(Total año 2011: 133)
Período 01.01.2012 al 31.08.2012	:	90	(Total año 2012: 90)

Se puede observar un aumento de un 8,43%

Comparación de quiebras Publicadas en el Diario Oficial en el mes de Agosto:

Mes de Agosto año 2011	:	8
Mes de Agosto año 2012	:	17

Se puede observar un aumento de un 112,50%

Continuaciones de Giro Vigentes : **16**

Número de trabajadores afectados por las quiebras:

Año 2006	:	2.055
Año 2007	:	1.072
Año 2008	:	3.942
Año 2009	:	2.545
Año 2010	:	2.247
Año 2011	:	3.340
Año 2012	:	2.597

Total de quiebras por Actividad Económica, de acuerdo a la clasificación dada por el S.I.I., en el periodo 01.01.1982 al 31.08.2012

Agricultura, Ganadería, Caza Y Silvicultura	:	302
Pesca	:	34
Explotación de Minas y Canteras	:	62
Industrias Manufactureras No Metálicas	:	648
Industrias Manufactureras Metálicas	:	226
Suministro de Electricidad, Gas y Agua	:	5
Construcción	:	441
Comercio al por Mayor y Menor; Rep. Veh. Automotores; Enseres Domésticos	:	1.131
Hoteles y Restaurantes	:	85
Transporte, Almacenamiento y Comunicaciones	:	207
Intermediación Financiera	:	179
Actividades Inmobiliarias, Empresariales y de Alquiler	:	294
Adm. Pública y Defensa; Planes de Seg. Social Afiliación Obligatoria	:	1
Enseñanza	:	18
Servicios Sociales y de Salud	:	17
Otras Actividades de Servicios Comunitarias, Sociales y Personales	:	89
Consejo de Administración de Edificios y Condominios	:	0
Organizaciones y Órganos Extraterritoriales	:	0
Total de Quiebras	:	3.739

Nota: N° de Quiebras sin información de actividad económica: 585. Solo incluye quiebras bajo la Ley 18.175

Número de Quiebras Publicadas en el período 01.01.2005 al 31.08.2012

	Ene.	Feb.	Mar.	Abr.	May.	Jun.	Jul.	Ago.	Sep.	Oct.	Nov.	Dic.	Totales.	Al 31.08.2012	Variación al 31 de Agosto del año anterior
2005	17	1	19	16	16	8	7	9	5	11	14	12	135	93	***
2006	12	1	11	13	14	10	12	13	14	9	5	18	132	86	-7,53%
2007	13	3	17	10	14	17	9	9	10	24	10	7	143	92	6,98%
2008	20	0	8	10	15	17	10	16	9	20	12	13	150	96	4,35%
2009	22	1	24	13	22	9	13	19	16	14	9	11	173	123	28,13%
2010	13	1	5	9	5	21	14	18	10	13	11	13	133	86	-30,08%
2011	17	0	17	10	8	11	12	8	13	6	17	14	133	83	-3,49%
2012	8	6	16	17	9	9	8	17	0	0	0	0	90	90	8,43%

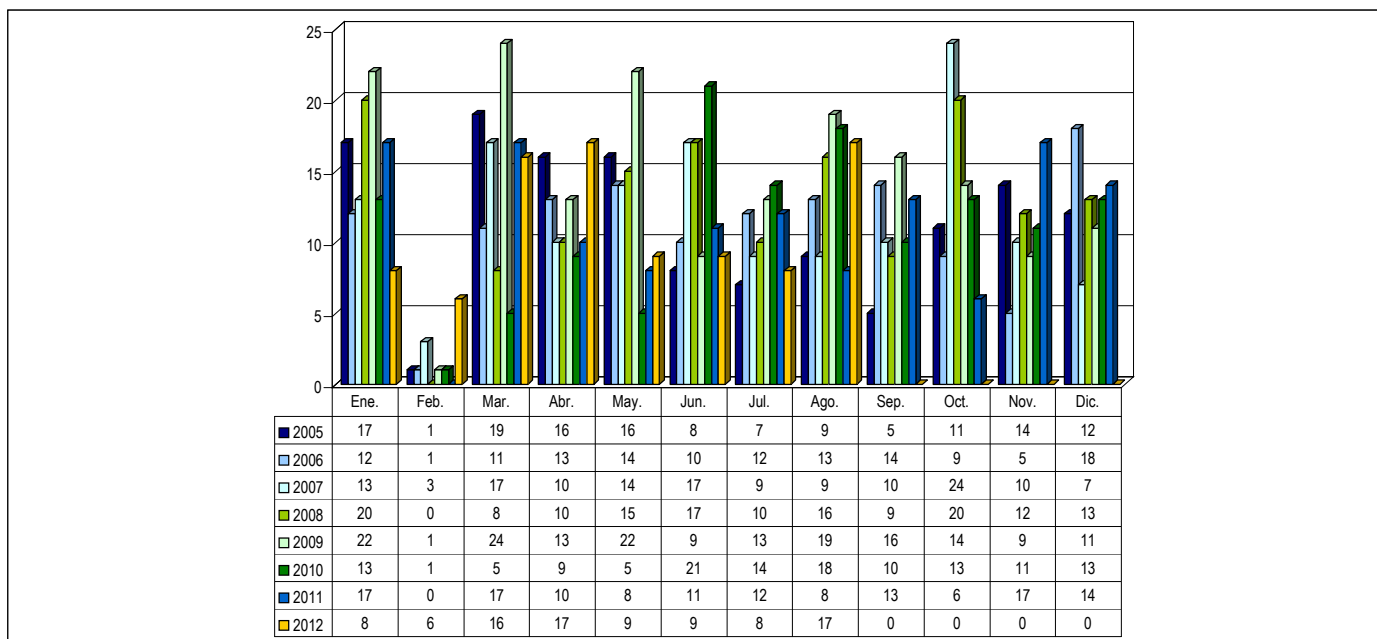

Nota:

(1) La información consignada corresponde a quiebras publicadas bajo la Ley 18.175.

(2) La presente estadística, no considera aquellas quiebras cuya causal de término corresponde a "Repuestas", "Sin Efecto", "Acumuladas" o "Nulas".

Dotación de trabajadores al momento de la declaratoria de quiebra en el periodo 01.01.2005 al 31.08.2012

	Ene.	Feb.	Mar.	Abr.	May.	Jun.	Jul.	Ago.	Sep.	Oct.	Nov.	Dic.	Totales.
2005	166	0	199	280	139	237	7	46	6	30	133	31	1.274
2006	143	14	90	94	289	30	172	40	490	278	2	413	2.055
2007	112	54	157	46	0	224	28	10	16	407	12	6	1.072
2008	1.333	0	204	93	709	16	102	175	342	596	214	158	3.942
2009	548	15	92	373	518	113	59	36	258	261	64	208	2.545
2010	73	5	1.001	59	30	233	50	255	68	111	332	30	2.247
2011	163	0	613	1.952	58	57	33	48	236	56	85	39	3.340
2012	63	274	1.206	608	34	8	16	388	0	0	0	0	2.597

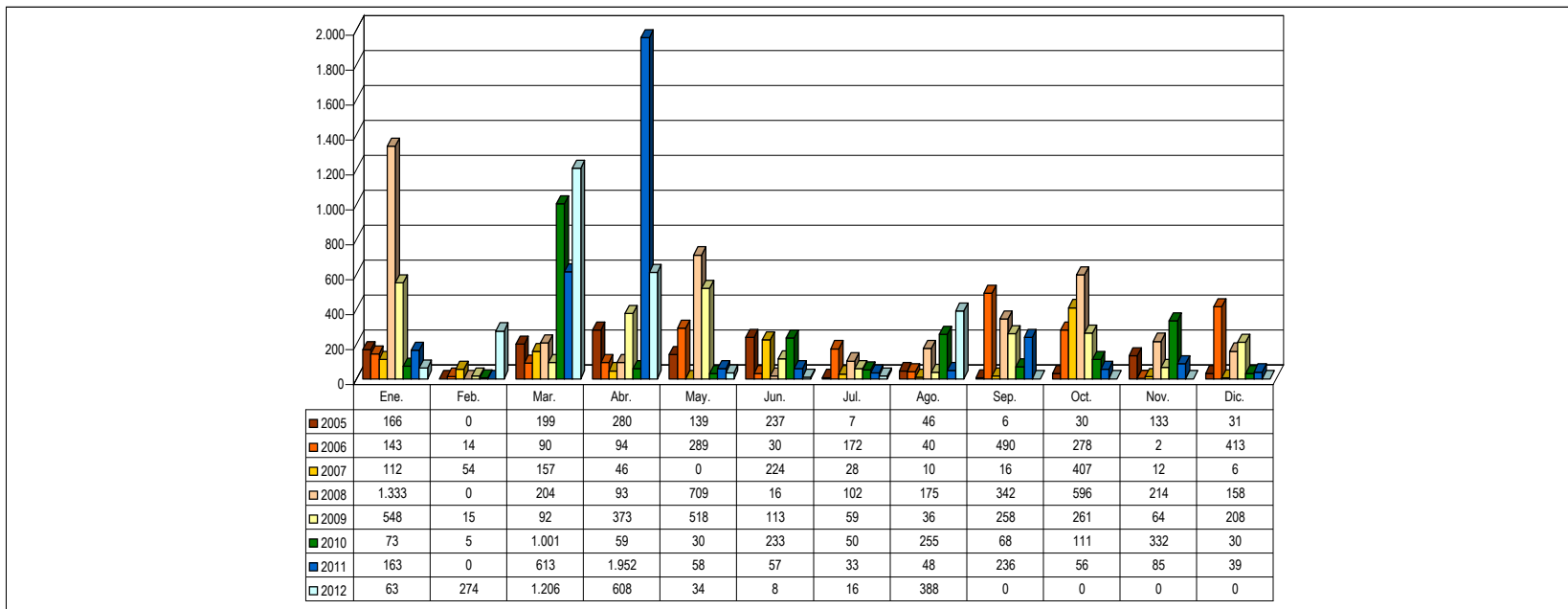

Nota: Los meses que figuran con 0 trabajadores, quiere decir que no habían trabajadores con contrato vigente al momento de la incautación y/o no se pudo determinar el número de éstos.

Quiebras Publicadas a nivel regional en el periodo 01.01.2009 al 31.08.2012

2009	Ene.	Feb.	Mar.	Abr.	May.	Jun.	Jul.	Ago.	Sep.	Oct.	Nov.	Dic.	Total Región
I	1	0	0	0	0	0	1	0	0	0	0	0	2
II	0	0	1	0	0	1	0	0	0	0	0	0	2
III	0	0	0	0	0	0	0	1	0	0	0	0	1
IV	0	0	3	0	0	1	0	1	0	0	0	1	6
V	1	0	0	1	0	0	1	2	0	0	0	0	5
VI	1	0	1	1	1	0	1	2	1	0	1	0	9
VII	1	0	1	0	3	1	1	1	0	0	0	0	8
VIII	1	0	3	0	0	0	0	2	0	0	0	0	6
IX	0	0	0	0	0	0	0	1	0	0	1	0	2
X	1	0	0	0	0	0	0	0	0	1	0	0	2
XI	0	0	2	0	0	0	0	0	0	0	0	0	2
XII	0	0	0	1	0	0	0	0	0	0	0	0	1
XIV	0	0	0	0	0	0	0	0	0	0	0	0	0
XV	0	0	0	0	0	0	0	0	0	0	0	0	0
Metropolitana	16	1	13	10	18	6	9	9	15	13	7	10	127
Total Mes	22	1	24	13	22	9	13	19	16	14	9	11	173

2010	Ene.	Feb.	Mar.	Abr.	May.	Jun.	Jul.	Ago.	Sep.	Oct.	Nov.	Dic.	Total Región
I	0	0	0	0	0	0	0	0	0	0	0	1	1
II	0	0	0	0	0	1	0	0	0	0	0	1	2
III	0	0	0	0	0	0	0	0	0	0	0	0	0
IV	0	0	1	1	0	1	1	1	0	1	0	0	6
V	2	0	0	1	1	0	2	0	0	1	0	0	7
VI	0	0	0	1	0	2	0	2	0	0	0	1	6
VII	0	0	0	0	0	1	0	0	0	0	1	0	2
VIII	1	1	0	1	0	0	1	2	1	1	0	1	9
IX	0	0	2	0	0	0	0	0	2	0	0	0	4
X	0	0	0	0	1	0	0	1	0	0	0	0	2
XI	0	0	0	0	0	0	0	0	0	0	0	0	0
XII	0	0	0	0	0	0	0	0	0	0	0	0	0
XIV	0	0	0	0	0	0	1	0	0	0	0	0	1
XV	0	0	0	0	0	0	0	0	0	0	0	0	0
Metropolitana	10	0	2	5	3	16	9	12	7	10	10	9	93
Total Mes	13	1	5	9	5	21	14	18	10	13	11	13	133

2011	Ene.	Feb.	Mar.	Abr.	May.	Jun.	Jul.	Ago.	Sep.	Oct.	Nov.	Dic.	Total Región
I	0	0	1	0	0	0	0	0	0	0	0	0	1
II	1	0	1	0	0	0	0	0	0	0	1	1	4
III	0	0	0	0	0	0	0	0	0	0	0	0	0
IV	0	0	0	0	0	0	0	1	0	0	0	1	2
V	2	0	2	0	0	0	0	0	0	0	0	1	5
VI	2	0	0	0	0	1	1	0	0	0	0	0	4
VII	0	0	0	0	0	1	1	0	0	0	1	1	4
VIII	2	0	0	2	0	1	0	1	1	0	1	0	8
IX	1	0	0	1	0	0	0	0	0	2	0	0	4
X	0	0	2	0	0	1	0	0	0	1	1	1	6
XI	0	0	0	0	0	0	0	0	0	0	0	0	0
XII	0	0	0	0	0	0	0	0	0	0	0	0	0
XIV	0	0	0	0	0	0	0	0	0	0	1	0	1
XV	0	0	0	0	0	0	0	0	0	0	0	0	0
Metropolitana	9	0	11	7	8	7	10	6	12	5	10	9	94
Total Mes	17	0	17	10	8	11	12	8	13	6	17	14	133

2012	Ene.	Feb.	Mar.	Abr.	May.	Jun.	Jul.	Ago.	Sep.	Oct.	Nov.	Dic.	Total Región
I	0	0	0	0	0	0	0	0	0	0	0	0	0
II	0	0	1	0	0	0	0	0	0	0	0	0	1
III	0	0	0	0	0	0	0	0	0	0	0	0	0
IV	0	0	1	0	0	0	0	0	0	0	0	0	1
V	1	0	0	0	0	1	1	1	0	0	0	0	4
VI	0	0	1	0	0	0	0	1	0	0	0	0	2
VII	0	0	1	0	0	1	0	4	0	0	0	0	6
VIII	1	0	1	3	2	2	1	1	0	0	0	0	11
IX	1	1	0	1	1	0	0	0	0	0	0	0	4
X	0	0	3	2	0	0	1	1	0	0	0	0	7
XI	1	0	0	0	0	0	0	0	0	0	0	0	1
XII	0	0	0	0	0	0	0	0	0	0	0	0	0
XIV	0	0	1	0	0	0	0	0	0	0	0	0	1
XV	0	0	0	0	0	0	0	0	0	0	0	0	0
Metropolitana	4	5	7	11	6	5	5	9	0	0	0	0	52
Total Mes	8	6	16	17	9	9	8	17	0	0	0	0	90

**Quiebras por Actividad Económica, de acuerdo a la clasificación del
Servicio de Impuestos Internos, administradas bajo la Ley 18.175 y
Publicadas en el período comprendido entre el 01.01.1982 hasta el 31.08.2012**

ACTIVIDAD / AÑO	1982	1983	1984	1985	1986	1987	1988	1989	1990	1991	1992	1993	1994	1995	1996	1997	1998	1999	2000	2001	2002	2003	2004	2005	2006	2007	2008	2009	2010	2011	2012	TOTAL	
AGRICULTURA, GANADERÍA, CAZA Y SILVICULTURA	11	15	23	13	11	5	12	16	12	12	7	5	10	4	1	3	3	5	7	14	5	13	8	10	13	8	12	8	12	15	9	302	
PESCA	2	0	0	1	4	0	0	2	0	1	3	4	0	0	1	0	4	0	1	1	1	0	2	1	0	0	0	3	1	1	1	34	
EXPLOTACIÓN DE MINAS Y CANTERAS	4	1	6	3	4	1	0	4	8	1	2	1	0	3	0	1	1	0	0	0	1	3	2	3	2	2	2	1	2	2	2	62	
INDUSTRIAS MANUFACTURERAS NO METÁLICAS	49	35	27	27	26	21	10	10	23	19	13	24	13	9	13	9	16	19	14	21	33	33	25	18	23	19	26	27	15	15	16	648	
INDUSTRIAS MANUFACTURERAS METÁLICAS	12	16	2	6	5	4	1	4	2	4	3	2	1	0	4	1	6	2	14	11	16	19	14	9	4	10	11	14	10	13	6	226	
SUMINISTRO DE ELECTRICIDAD, GAS Y AGUA	0	0	0	0	0	1	0	0	0	0	0	0	1	0	0	0	0	0	0	0	0	0	1	1	0	0	0	0	0	1	0	5	
CONSTRUCCION	31	32	12	13	11	10	6	6	6	4	0	3	4	2	5	4	10	15	14	23	23	20	25	26	13	23	26	27	20	19	8	441	
COMERCIO AL POR MAYOR Y MENOR; REP. VEH.AUTOMOTORES/ENSERES DOMÉSTICOS	102	91	67	43	35	19	28	19	30	19	10	14	4	5	13	14	27	30	29	48	56	60	47	43	44	45	39	53	39	30	28	1131	
HOTELES Y RESTAURANTES	6	7	5	3	5	0	1	1	1	0	0	0	1	0	3	1	2	2	4	5	1	7	5	1	1	3	3	5	4	7	1	85	
TRANSPORTE, ALMACENAMIENTO Y COMUNICACIONES	12	8	5	8	6	17	18	10	3	5	3	4	7	2	3	2	3	6	9	6	6	7	4	2	9	6	6	11	12	3	4	207	
INTERMEDIACIÓN FINANCIERA	23	28	16	15	8	5	6	5	5	8	2	2	1	2	1	1	0	4	3	6	7	5	3	2	4	5	2	3	3	3	1	179	
ACTIVIDADES INMOBILIARIAS, EMPRESARIALES Y DE ALQUILER	20	16	10	20	10	6	7	2	11	7	2	3	1	3	1	3	4	9	10	8	15	8	23	11	7	13	16	14	8	19	7	294	
ADM. PUBLICA Y DEFENSA; PLANES DE SEG. SOCIAL AFILIACIÓN OBLIGATORIA	1	0	0	0	0	0	0	0	0	0	0	0	0	0	0	0	0	0	0	0	0	0	0	0	0	0	0	0	0	0	0	1	
ENSEÑANZA	0	0	0	1	0	0	0	1	0	0	1	0	0	0	0	0	0	0	0	0	0	2	1	4	1	2	1	2	0	1	0	1	18
SERVICIOS SOCIALES Y DE SALUD	1	0	2	0	0	0	0	0	0	0	0	0	0	0	0	0	0	1	0	0	1	2	4	0	1	2	1	1	1	0	0	17	
OTRAS ACTIVIDADES DE SERVICIOS COMUNITARIAS, SOCIALES Y PERSONALES	14	1	5	3	5	1	2	1	0	1	0	4	3	0	0	0	1	0	0	6	6	5	6	3	5	5	0	5	3	1	3	89	
CONSEJO DE ADMINISTRACIÓN DE EDIFICIOS Y CONDOMINIOS	0	0	0	0	0	0	0	0	0	0	0	0	0	0	0	0	0	0	0	0	0	0	0	0	0	0	0	0	0	0	0	0	0
ORGANIZACIONES Y ÓRGANOS EXTRATERRITORIALES	0	0	0	0	0	0	0	0	0	0	0	0	0	0	0	0	0	0	0	0	0	0	0	0	0	0	0	0	0	0	0	0	0
CODIGO ERRONEO	127	48	9	5	9	3	8	11	13	9	6	8	18	27	25	32	32	52	46	18	18	16	22	4	4	1	4	1	2	4	3	585	
TOTAL QUIEBRAS Publicadas POR AÑO	415	298	189	161	139	93	99	92	114	90	52	74	64	57	70	71	109	145	151	167	191	199	195	135	132	143	150	173	133	133	90	4324	

Nota:

(1) El año 1982 se publicaron, además, 452 quiebras regidas por la Ley N° 4.558, y el año 1983 se publicaron, además, 76 quiebras regidas por la Ley N° 4.558

(2) Clasificación de Actividad corresponde a la definida por el Servicio de Impuestos Internos, para las divisiones por rubro.

(3) La información consignada corresponde a quiebras administradas bajo la Ley 18.175.

(4) La presente estadística, no considera aquellas quiebras cuya causal de término corresponde a "Repuestas", "Sin Efecto", "Acumuladas" o "Nulas". -

Número de trabajadores, número de quiebras y promedio de trabajadores, de quiebras administradas bajo el imperio de la Ley 18.175, en el periodo 01.01.1982 al 31.08.2012

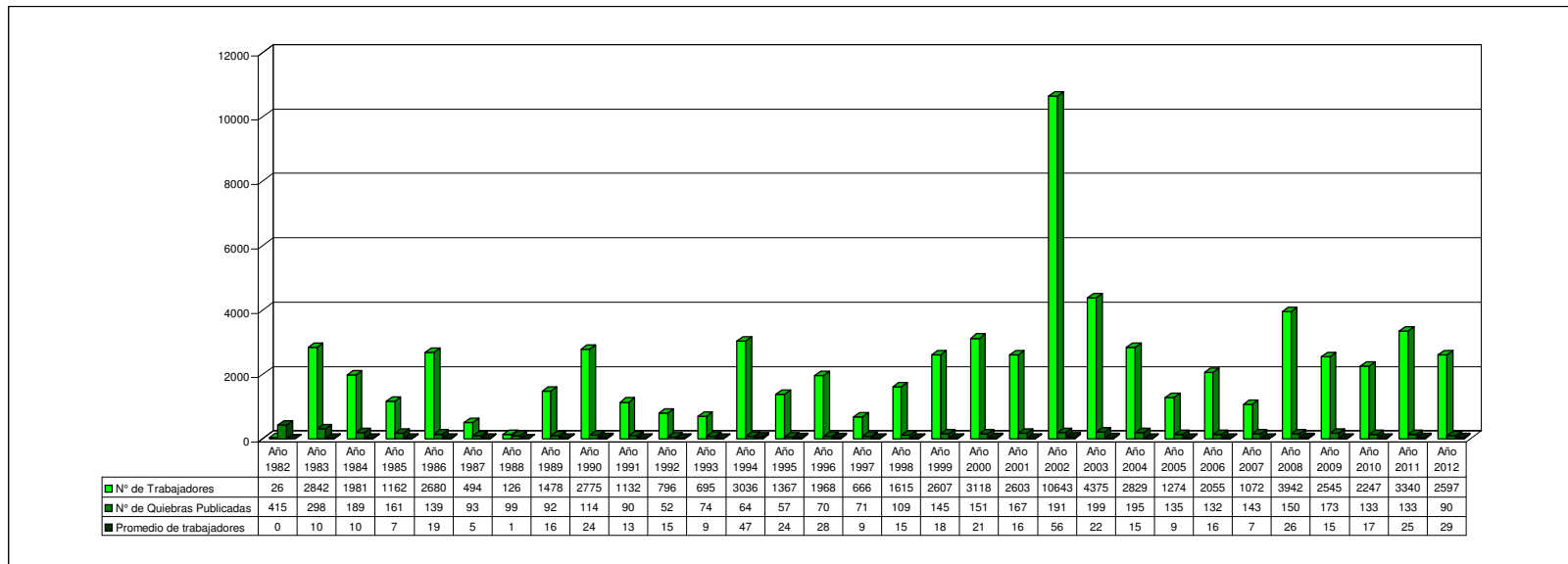

Nota:

- (1) En el año 1982 se publicaron , además, 452 quiebras regidas por la Ley N° 4.558, y el año 1983 se publicaron, además, 76 quiebras regidas por la Ley N° 4.558.
- (2) La información consignada corresponde a quiebras administradas bajo la Ley 18.175.
- (3) La presente estadística, no considera aquellas quiebras cuya causal de término corresponde a "Repuestas", "Sin Efecto", "Acumuladas" o "Nulas".
- (4) La información de trabajadores correspondiente a los años 1982 a 1985 es incompleta, puesto que sólo por circular N°6 de 01.01.1986 se hizo exigible para los Sres. Síndicos el informar este dato.