

## RESUMEN DE CIFRAS AL 31 DE DICIEMBRE DE 2006

Quiebras vigentes al 31 de diciembre en todo el país, conforme a la Ley 18.175

<b>Procesos Civiles Vigentes</b>	:	<b>1.058</b>	
<b>Región Metropolitana</b>	:	<b>731</b>	
<b>Regiones</b>	:	<b>327</b>	(V Región 81, VIII Región 65)

<b>Procesos Penales Vigentes</b>	:	<b>214</b>	
<b>Región Metropolitana</b>	:	<b>183</b>	
<b>Regiones</b>	:	<b>31</b>	(V Región 6, VIII Región 11)

<b>Quiebras Declaradas</b>	:		
<b>Año 2006</b>	:	<b>118</b>	(al 31.12.2006)
<b>Año 2005</b>	:	<b>121</b>	(Total año)
<b>Año 2004</b>	:	<b>206</b>	(Total año)
<b>Año 2003</b>	:	<b>203</b>	(Total año)
<b>Año 2002</b>	:	<b>183</b>	(Total año)
<b>Año 2001</b>	:	<b>178</b>	(Total año)

Quiebras Totales por año :

1982	882
1983	434
1984	162
1985	148
1986	146
1987	102
1988	95
1989	92
1990	118
1991	81
1992	51
1993	73
1994	66
1995	55
1996	73
1997	67
1998	124
1999	141
2000	152
2001	178
2002	183
2003	203
2004	206
2005	121

**Quiebras declaradas y publicadas en el Diario Oficial:**

Período 01.01.2005 al 31.12.2005	:	<b>109</b> (Total año 2005: 121)
Período 01.01.2006 al 31.12.2006	:	<b>118</b> (Total año 2006: 118)

Se puede observar un aumento de un 8,26%

Nota1:A las 109 quiebras declaradas y publicadas entre el 01.01.2005 y el 31.12.2005, se le deben sumar 12 quiebras declaradas en igual período, las cuales fueron publicadas en el diario Oficial a partir del 1° de Enero de 2006 a la fecha, lo que da un total de 121 quiebras declaradas al 31 de Diciembre del año 2006

Nota2:Se hace presente que en lo que va corrido del año 2007 se pueden haber declarado otras quiebras que a la fecha no han sido notificadas en el Diario Oficial, por lo que la cifra correspondiente al período 01.01.2006 al 31.12.2006 puede sufrir variación.

**Comparación de quiebras declaradas y publicadas en el Diario Oficial en el mes de Diciembre:**

Mes de Diciembre año 2005	:	<b>0</b>
Mes de Diciembre año 2006	:	<b>3</b>

Nota: En el mes de Diciembre de 2005 se publicaron 0 quiebras, sin embargo, se le deben sumar 7 quiebras declaradas en igual período, las cuales fueron publicadas en el Diario Oficial a partir del 1° de de 2006 a la fecha lo que da un total de 7 quiebras declaradas durante el mes de Diciembre del año 2005.

Convenios propuestos en el período 01.01.2006 al 31.12.2006	:	<b>5</b>
Convenios aprobados en el período 01.01.2006 al 31.12.2006	:	<b>8</b>
Continuaciones de Giro Vigentes	:	<b>17</b>

**Número de trabajadores afectados por las quiebras:**

Año 2000	:	<b>2.986</b>
Año 2001	:	<b>2.758</b>
Año 2002	:	<b>10.535</b>
Año 2003	:	<b>4.590</b>
Año 2004	:	<b>2.752</b>
Año 2005	:	<b>1.109</b>
Año 2006	:	<b>1.735</b>

Nota: Del total de 10.612 trabajadores del año 2002, 5.674 corresponden a la falencia Wackenhut Chile S.A., además, durante el año 2003 se declaró la quiebra de comercial Darc Limitada (enero), con una dotación de 980 trabajadores, Ing. Const y Minería Incomin Ltda. (octubre), con una dotación de 440 trabajadores e Isapre Vida Plena S.A. (noviembre) con una dotación de 500 trabajadores al momento de la declaratoria de quiebra.

Total de quiebras por Actividad Económica, de acuerdo a la clasificación dada por el S.I.I., en el período 01.01.1982 al 31.12.2006

Otros (No Especificados)	<b>42</b>
Agrícola	<b>258</b>
Minero	<b>49</b>
Manufacturero	<b>663</b>
Energía	<b>5</b>
Construccion	<b>303</b>
Comercio	<b>899</b>
Transporte	<b>156</b>
Servicios Financieros	<b>353</b>
Otros Servicios	<b>101</b>
<b>Total de Quiebras</b>	<b>2.829</b>

Nota: N° de Quiebras sin información de actividad económica: 714. Solo incluye quiebras bajo la ley 18.175

*Número de Quiebras Declaradas en el período 01.01.1999 al 31.12.2006*

	Ene.	Feb.	Mar.	Abr.	May.	Jun.	Jul.	Ago.	Sep.	Oct.	Nov.	Dic.	Totales.	Al 31.12.2006	Variación al 31 de Diciembre del año anterior
1999	10	4	11	17	18	12	9	13	18	4	12	13	141	141	***
2000	17	0	20	10	17	8	15	14	11	17	12	11	152	152	7,80%
2001	23	0	10	12	19	14	18	19	12	13	15	23	178	178	17,11%
2002	14	5	14	22	7	22	19	15	18	19	13	15	183	183	2,81%
2003	27	1	27	17	15	18	24	14	11	20	16	13	203	203	10,93%
2004	33	1	24	19	11	17	15	21	9	22	16	18	206	206	1,48%
2005	13	2	16	11	12	5	14	7	7	12	15	7	121	121	-41,26%
2006	16	2	12	9	16	10	9	14	10	5	12	3	118	118	-2,48%

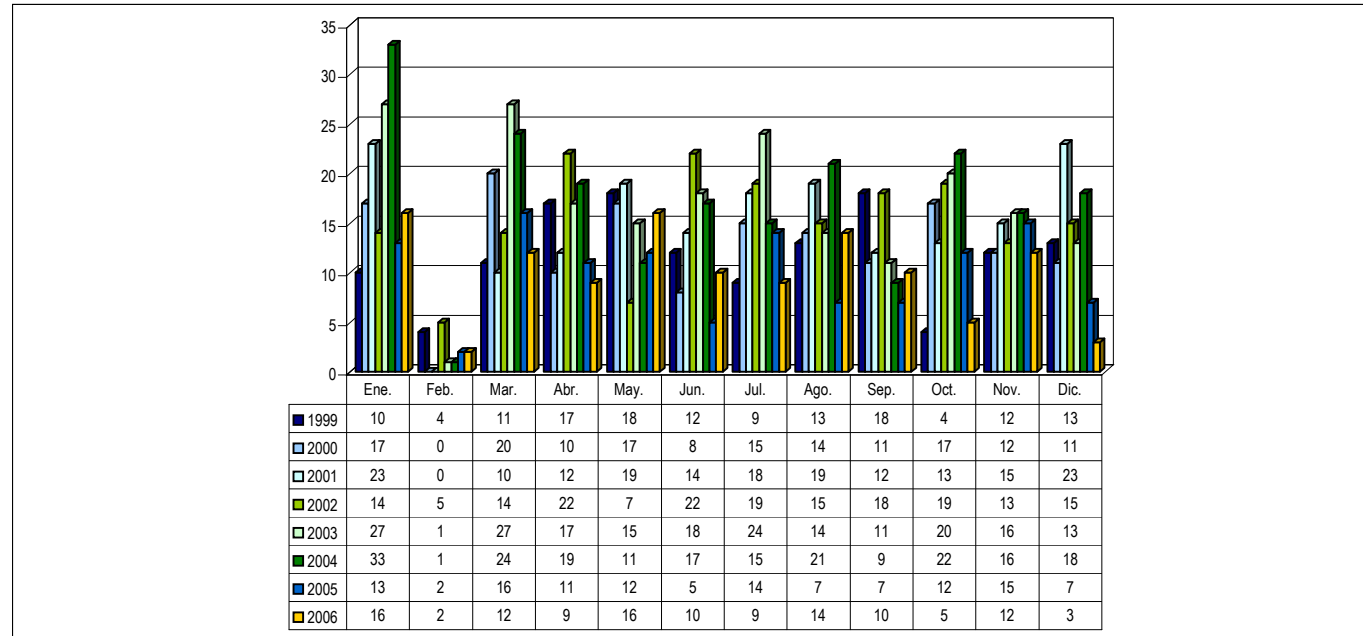

Nota:

(1) La información consignada corresponde a quiebras declaradas bajo la Ley 18.175.

(2) La presente estadística, no considera aquellas quiebras cuya causal de término corresponde a "Repuestas" o dejadas "Sin Efecto".

*Dotación de trabajadores al momento de la declaratoria de quiebra en el período 01.01.1999 al 31.12.2006*

	Ene.	Feb.	Mar.	Abr.	May.	Jun.	Jul.	Ago.	Sep.	Oct.	Nov.	Dic.	Totales.
1999	66	30	505	173	140	169	615	29	55	117	64	232	2.195
2000	196	0	108	42	669	146	360	17	223	48	1.041	136	2.986
2001	508	0	5	192	123	694	283	93	206	143	263	248	2.758
2002	266	352	132	6.089	283	535	941	1.222	328	184	191	12	10.535
2003	1.793	4	228	154	155	157	252	47	115	845	599	241	4.590
2004	116	12	511	741	72	30	70	207	12	609	83	289	2.752
2005	15	131	66	288	141	222	43	4	34	91	74	0	1.109
2006	160	46	91	112	313	24	1	61	561	120	2	244	1.735

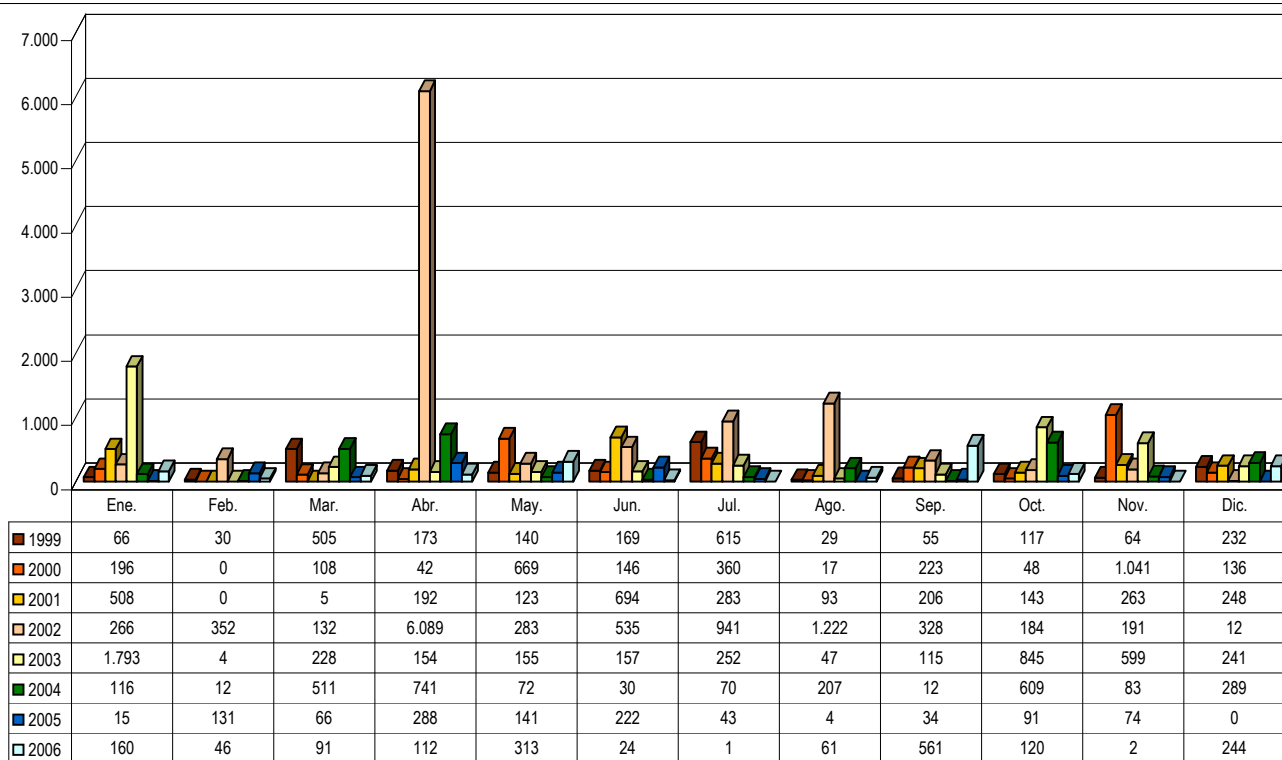

**Quiebras Declaradas a nivel regional en el período 01.01.2003 al 31.12.2006**

2003	Ene.	Feb.	Mar.	Abr.	May.	Jun.	Jul.	Ago.	Sep.	Oct.	Nov.	Dic.	Total Región
I	0	0	1	0	0	0	1	0	0	0	1	0	3
II	0	0	0	0	0	0	0	1	0	0	0	1	2
III	1	0	0	0	0	0	0	0	0	0	0	0	1
IV	0	0	1	0	0	0	1	0	0	1	0	0	3
V	0	0	1	3	0	4	2	3	0	1	1	0	15
VI	0	0	0	0	0	0	0	0	0	0	0	0	0
VII	1	0	0	0	2	1	2	0	1	1	1	2	11
VIII	2	0	3	3	1	2	4	4	1	1	1	1	23
IX	3	0	1	1	1	0	2	0	0	0	1	1	10
X	0	0	1	0	0	1	0	0	0	0	0	0	2
XI	0	0	0	0	0	0	0	0	0	0	0	0	0
XII	0	0	1	0	0	0	0	0	0	0	0	0	1
Metropolitana	20	1	18	10	11	10	12	6	9	16	11	8	132
<b>Total Mes</b>	<b>27</b>	<b>1</b>	<b>27</b>	<b>17</b>	<b>15</b>	<b>18</b>	<b>24</b>	<b>14</b>	<b>11</b>	<b>20</b>	<b>16</b>	<b>13</b>	<b>203</b>

2004	Ene.	Feb.	Mar.	Abr.	May.	Jun.	Jul.	Ago.	Sep.	Oct.	Nov.	Dic.	Total Región
I	2	0	0	0	1	1	0	0	0	0	0	0	4
II	1	0	0	0	1	0	0	0	0	0	0	0	2
III	0	0	0	0	0	0	0	1	0	0	0	0	1
IV	0	0	1	0	0	0	0	0	0	0	0	1	2
V	7	0	4	0	1	3	1	1	1	1	3	1	23
VI	0	0	0	0	0	0	0	1	0	0	0	0	1
VII	1	0	2	1	0	1	1	0	0	6	1	1	14
VIII	2	0	5	1	1	0	0	1	1	0	0	3	14
IX	0	0	0	1	0	1	0	1	0	1	0	1	5
X	4	0	1	0	0	0	1	0	0	0	1	1	8
XI	0	0	0	0	0	0	0	0	0	0	0	0	0
XII	0	0	0	0	0	0	1	0	0	0	0	1	2
Metropolitana	16	1	11	16	7	11	11	16	7	14	11	9	130
<b>Total Mes</b>	<b>33</b>	<b>1</b>	<b>24</b>	<b>19</b>	<b>11</b>	<b>17</b>	<b>15</b>	<b>21</b>	<b>9</b>	<b>22</b>	<b>16</b>	<b>18</b>	<b>206</b>

2005	Ene.	Feb.	Mar.	Abr.	May.	Jun.	Jul.	Ago.	Sep.	Oct.	Nov.	Dic.	Total Región
I	0	0	0	0	0	1	0	0	0	1	0	0	2
II	0	0	0	0	0	0	1	0	0	1	0	0	2
III	0	0	0	0	0	0	0	0	0	0	0	0	0
IV	0	0	0	0	0	0	0	0	0	1	0	0	1
V	0	1	2	0	0	0	0	1	1	0	1	0	6
VI	0	0	0	0	0	0	0	0	0	0	0	0	0
VII	0	0	0	0	0	0	1	1	0	0	0	0	2
VIII	1	0	1	3	0	0	1	1	0	1	2	1	11
IX	0	0	1	0	1	0	4	0	1	0	2	0	9
X	1	0	0	0	0	0	2	0	0	1	0	1	5
XI	0	0	0	0	0	0	0	0	0	0	0	0	0
XII	0	0	0	0	0	0	1	0	0	0	0	0	1
Metropolitana	11	1	12	8	11	4	4	4	5	7	10	5	82
<b>Total Mes</b>	<b>13</b>	<b>2</b>	<b>16</b>	<b>11</b>	<b>12</b>	<b>5</b>	<b>14</b>	<b>7</b>	<b>7</b>	<b>12</b>	<b>15</b>	<b>7</b>	<b>121</b>

2006	Ene.	Feb.	Mar.	Abr.	May.	Jun.	Jul.	Ago.	Sep.	Oct.	Nov.	Dic.	Total Región
I	0	1	0	0	0	0	0	0	0	0	0	0	1
II	1	0	0	0	1	0	0	0	0	0	0	0	2
III	0	0	0	0	0	0	0	0	0	0	0	0	0
IV	0	0	0	0	0	4	0	1	0	0	0	0	5
V	1	0	1	1	0	0	0	2	5	0	0	0	10
VI	0	0	0	1	0	1	0	0	0	0	1	0	3
VII	1	0	1	0	0	0	1	1	0	0	1	0	5
VIII	0	0	0	0	0	0	0	0	0	1	0	0	1
IX	1	0	0	1	1	3	0	0	0	0	0	0	6
X	0	0	0	0	0	0	0	3	0	0	1	0	4
XI	0	0	0	0	0	0	0	0	0	0	0	0	0
XII	0	0	0	0	1	0	0	1	0	0	0	1	3
Metropolitana	12	1	10	6	13	2	8	6	5	4	9	2	78
<b>Total Mes</b>	<b>16</b>	<b>2</b>	<b>12</b>	<b>9</b>	<b>16</b>	<b>10</b>	<b>9</b>	<b>14</b>	<b>10</b>	<b>5</b>	<b>12</b>	<b>3</b>	<b>118</b>

**Quiebras por Actividad Económica, de acuerdo a la clasificación del  
Servicio de Impuestos Internos, administradas bajo la Ley 18.175 y  
declaradas en el período comprendido entre el 01.01.1982 hasta el 31.12.2006**

ACTIVIDAD / AÑO	1982	1983	1984	1985	1986	1987	1988	1989	1990	1991	1992	1993	1994	1995	1996	1997	1998	1999	2000	2001	2002	2003	2004	2005	2006	TOTAL
<b>Actividades no especificadas y Otras</b>	1	5	1	3	4	1	2	1	0	1	2	0	0	0	3	0	0	3	2	3	3	2	5	0	0	42
<b>Agricultura, Servicios Agrícolas, Caza, Silvicultura y Pesca</b>	15	22	19	13	16	8	12	15	15	12	8	11	9	4	3	4	5	4	7	16	8	9	16	5	2	258
<b>Minas, Petróleo y Canteras</b>	4	1	7	2	3	1	0	5	7	1	2	2	0	3	0	2	1	0	0	0	1	4	2	1	0	49
<b>Industrias Manufactureras</b>	64	56	28	31	31	24	15	12	30	20	17	20	11	8	19	8	27	19	22	37	46	52	41	24	1	663
<b>Electricidad, Gas y Agua</b>	0	0	0	0	0	1	0	0	0	0	0	1	0	0	0	0	0	0	0	0	0	1	2	0	0	5
<b>Construcción</b>	31	39	9	14	13	11	3	6	6	4	0	2	4	2	6	3	10	15	13	26	20	22	26	15	3	303
<b>Comercio</b>	111	120	62	37	40	19	28	23	30	15	12	14	3	6	16	14	33	24	36	53	54	67	55	24	3	899
<b>Transporte, Almacenamiento y Comunicaciones</b>	12	10	5	7	6	23	15	10	3	6	1	4	9	0	3	2	4	5	5	6	6	8	4	1	1	156
<b>Finanzas, Seguros, Bienes Inmuebles y Servicios Técnicos; Profesionales y Otros</b>	44	55	16	35	23	11	13	7	15	13	3	5	2	5	2	3	3	10	11	16	19	11	24	7	0	353
<b>Servicios Estatales, Sociales, Personales e Internacionales</b>	18	4	9	3	5	1	2	2	1	1	1	4	3	0	0	1	1	1	0	5	10	8	14	4	3	101
<b>No se ha especificado código</b>	130	46	6	3	5	2	5	11	11	8	5	10	25	27	21	30	40	60	56	16	16	19	17	40	105	714
<b>TOTAL QUIEBRAS DECLARADAS POR AÑO</b>	430	358	162	148	146	102	95	92	118	81	51	73	66	55	73	67	124	141	152	178	183	203	206	121	118	3.543

Nota:

(1) El año 1982 se declararon, además, 452 quiebras regidas por la Ley N° 4.558, y el año 1983 se declararon, además, 76 quiebras regidas por la Ley N° 4.558

(2) Clasificación de actividad corresponde a la definida por el Servicio de Impuestos Internos, para las divisiones por rubro.

(3) La información consignada corresponde a quiebras administradas bajo la Ley 18.175.

(4) La presente estadística, no considera aquellas quiebras cuya causal de término corresponde a "Repuestas" o dejadas "Sin Efecto". -

**Número de trabajadores, número de quiebras y promedio de trabajadores, de quiebras administradas bajo el imperio de la Ley 18.175, en el período 01.01.1982 al 31.12.2006**

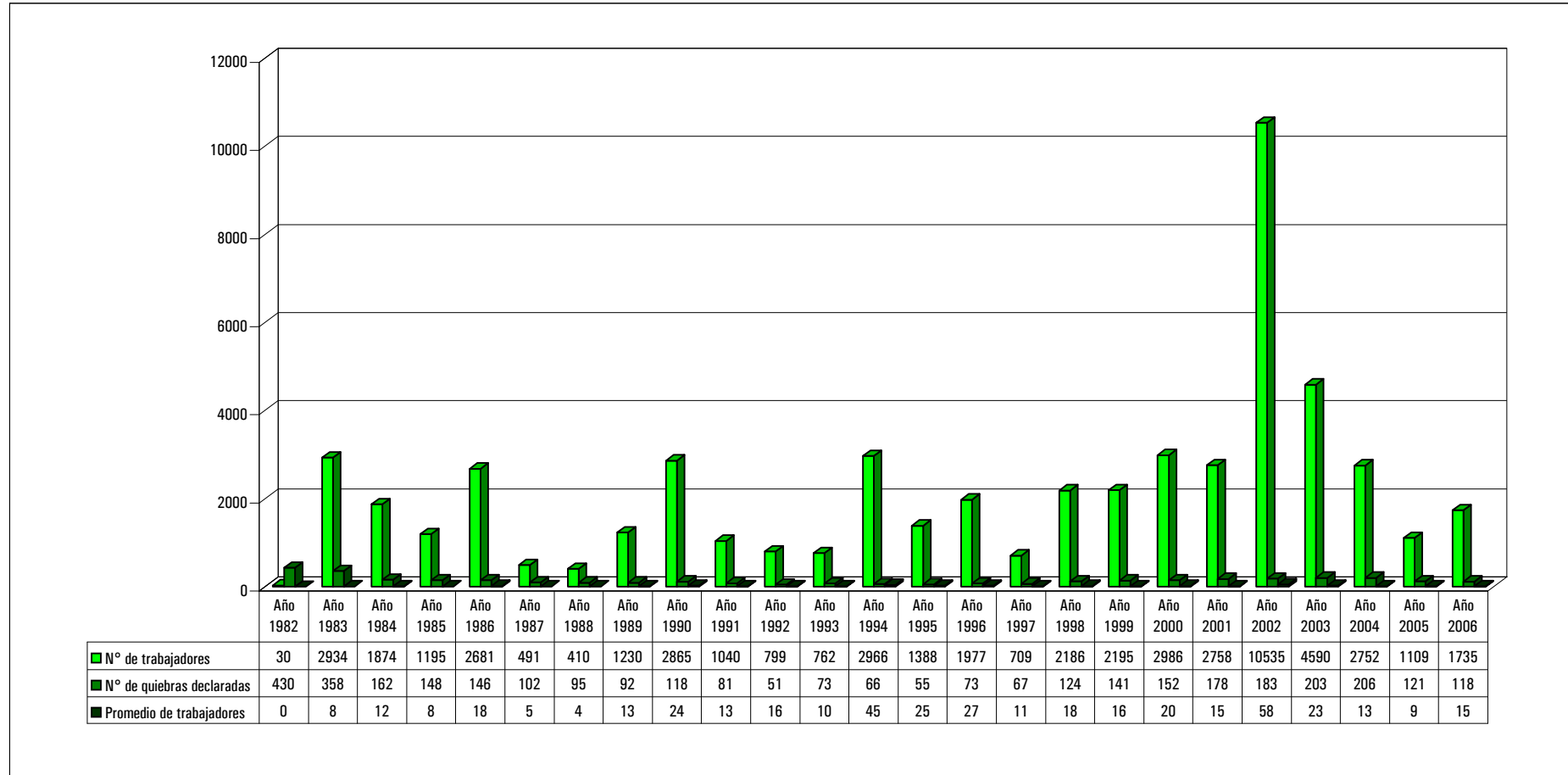

**Nota:**

(1) El año 1982 se declararon, además, 452 quiebras regidas por la Ley N° 4.558, y el año 1983 se declararon, además, 76 quiebras regidas por la Ley N° 4.558

(2) La información consignada corresponde a quiebras administradas bajo la Ley 18.175.

(3) La presente estadística, no considera aquellas quiebras cuya causal de término corresponde a "Repuestas" o dejadas "Sin Efecto".

(4) La información de trabajadores correspondiente a los años 1982 a 1985 es incompleta, puesto que sólo por circular N°6 de 01.01.1986 se hizo exigible para los Sres. Síndicos el informar este dato.