

Reporte Estadístico Mensual Febrero 2026

Superintendencia de Insolvencia y Reemprendimiento

Renegociación

Nº total de solicitudes admisibles

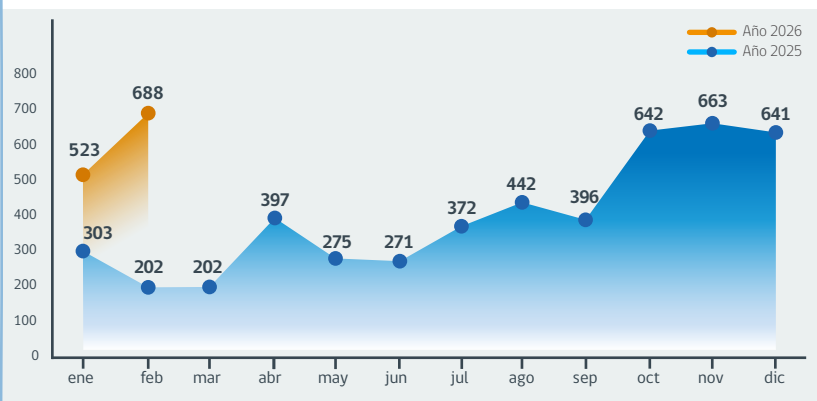

Ranking por región

8,9%
R. Valparaíso

48,1%
R. Metropolitana

9,4%
R. del Biobío



Personas

Cifras relativas a admisibilidad



688

Solicitudes admisibles en febrero.

+240,6%

Variación interanual (feb 2026/ feb 2025).



1.211

Total solicitudes admisibles 2026.

+139,8%

Variación acumulada interanual (ene-feb 2026/ 2025).

Éxito en audiencias



187

Nº total de audiencias de Renegociación celebradas en el mes.



96,8%

Tasa de acuerdos de Renegociación.

Principales acreedores

Bancos

\$12,6 mil millones

Retail

\$1,48 mil millones

Cajas de Compensación

\$410,7 millones

*Montos renegociados, feb 2026.

Liquidación

Nº total de Liquidaciones iniciadas

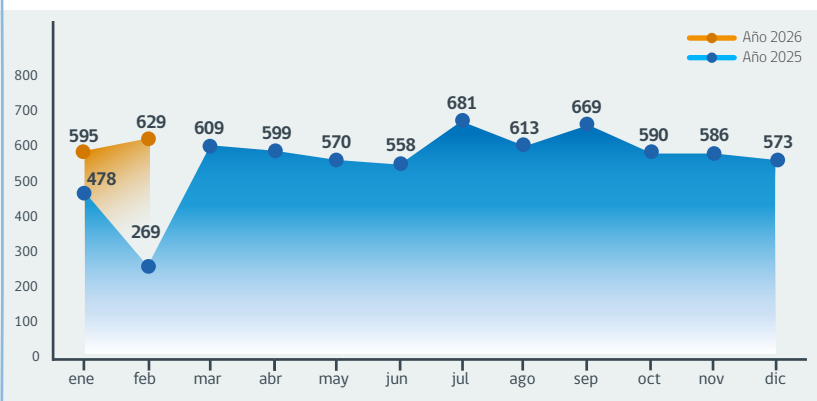

Ranking por región

7,5%

R. Valparaíso

49,9%

R. Metropolitana

10,5%

R. del Biobío

Cifras relativas al procedimiento



629

Liquidaciones iniciadas en febrero.

+133,8%

Variación interanual (feb 2026/ feb 2025).



1.224

Liquidaciones iniciadas 2026.

+63,9%

Variación acumulada interanual (ene-feb 2026/ 2025).

Reporte Estadístico Mensual Febrero 2026

Superintendencia de Insolvencia y Reemprendimiento

Reorganización

Nº total de Reorganizaciones iniciadas

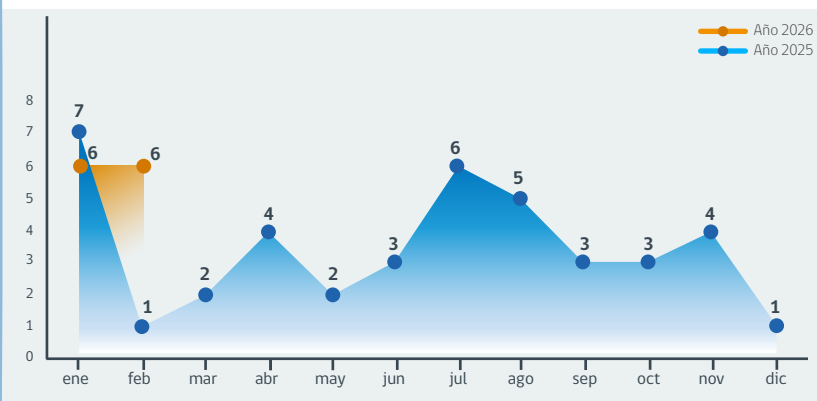

Ranking por región

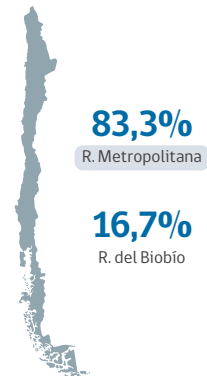

Empresas

Cifras relativas al procedimiento



6

Reorganizaciones iniciadas en febrero.

+500%

Variación interanual (feb 2026/ feb 2025).



12

Reorganizaciones iniciadas 2026.

+50%

Variación acumulada interanual (ene-feb 2026/ 2025).

Ranking por rubros

- 33,3%** Industrias Manufactureras.
- 33,3%** Comercio al por mayor y al por menor; reparación de vehículos automotores y motocicletas.
- 16,6%** Actividades de servicios administrativos y de apoyo.

Liquidación

Nº total de Liquidaciones iniciadas

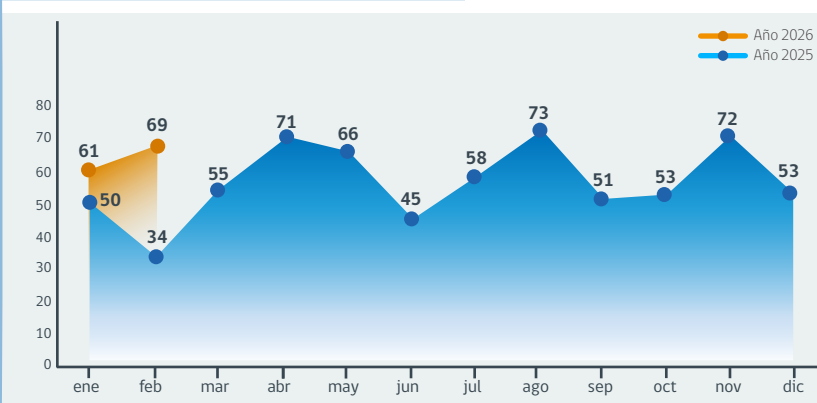

Ranking por región

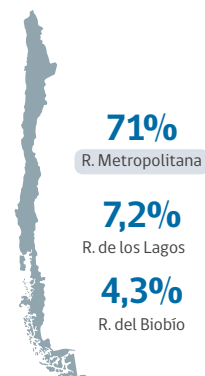

Cifras relativas al procedimiento



69

Liquidaciones iniciadas en febrero.

+102,9%

Variación interanual (feb 2026/ feb 2025).



130

Liquidaciones iniciadas 2026.

+54,8%

Variación acumulada interanual (ene-feb 2026/ 2025).

Ranking por rubros

- 26%** Industrias Manufactureras.
- 26%** Comercio al por mayor y al por menor; reparación de vehículos automotores y motocicletas.
- 11,5%** Construcción.